ภาคผนวกที่ 7

เอกสารประกอบผลการปฏิบัติตามมาตรการป้องกัน
และแก้ไขผลกระทบสิ่งแวดล้อม

7.1 แบบฟอร์มบันทึกข้อร้องเรียนและการตอบกลับ

แบบฟอร์มบันทึกข้อร้องเรียนและการตอบกลับ ประจำปี .....2566.....

ลำดับ	วันที่รับ	เลขที่เอกสาร	รายละเอียด	ที่มา/ช่องทางรับเข้า					บริษัทที่ถูกร้องเรียน			ผู้รับผิดชอบ	การดำเนินการ
				หนังสือ	โทรศัพท์	Fax	ตู้รับ	อื่น ๆ	KI	KIE	KIB		
			เดือนมกราคม-เดือนมิถุนายน ปี 2566 ไม่มีข้อร้องเรียน										

FM-1001-18 Rev.00

7.2 วารสารประชาสัมพันธ์โครงการ

7.3 วิธีปฏิบัติ เรื่อง การซื้อและตรวจสอบเชื้อเพลิง (ชิ้นไม้สับ)
(การจัดซื้อวัตถุดิบทางอ้อม)

สารบัญและประวัติการแก้ไข

หมายเลขหน้า	ครั้งที่แก้ไข	เลขที่ใบแก้ไข
1 ต่อ 2	18	5439
2 ต่อ 3	18	5439
3 ต่อ 4	18	5439
4 ต่อ 5	18	5439
5 ต่อ 6	18	5439
6 ต่อ 7	18	5439
7 ต่อ 8	18	5439
8 ต่อ 9	18	5439
9 ต่อ 10	18	5439
10 ต่อ 11	18	5439
11 ต่อ 12	18	5439
12 ต่อ 13	18	5439
13 ต่อ 14	18	5439
14 ต่อ 15	18	5439
15 ต่อ 16	18	5439
16 ต่อ 17	18	5439
17 ต่อ 18	18	5439
18 ต่อ 19	18	5439
19 ต่อ จบ	18	5439

เนื้อหาเรื่อง
• สารบัญ
• วัตถุประสงค์และขอบเขต
• การสรรหาผู้ขาย
• การคัดเลือกผู้ขาย สารเคมีที่ใช้กับไร่
• การคัดเลือกผู้ขาย สารเคมีที่ใช้ในกระบวนการผลิต
• การคัดเลือกผู้ขาย ภาชนะบรรจุ ด้ายเย็บกระสอบ และสีพิมพ์กระสอบ
• การคัดเลือกผู้ขาย สารหล่อลื่น สี และสารเคมีที่ใช้ในการซ่อม/สร้าง ล้างทำความสะอาด
• การคัดเลือกผู้รับเหมา ผู้ให้บริการ
• การคัดเลือกผู้ขาย เชื้อเพลิงเสริม
• การประเมินผลการคัดเลือก การอนุมัติ การขึ้นทะเบียน และการบรรจุรายชื่อผู้ขายเข้าบัญชี
• การจัดซื้อกรณีเร่งด่วน
• วิธีการจัดซื้อ
• การออกใบขอซื้อ สั่งซื้อ
• การออกใบแจ้งซ่อม
• การออกใบแจ้งซ่อม
• การติดตามผล การจัดเก็บเอกสาร การรับสินค้า
• การติดตามประเมินผลผู้ขาย ผู้รับเหมา ผู้ให้บริการ
• การติดตามประเมินผลผู้ขาย ผู้รับเหมา ผู้ให้บริการ
• การคัดเลือกอุปกรณ์ เครื่องจักร สารเคมี และสารหล่อลื่น
"เอกสารไม่ควบคุม"

วัตถุประสงค์และขอบเขต : ระเบียบปฏิบัติ การจัดซื้อ ฉบับนี้จัดทำขึ้น เพื่อให้การจัดซื้อ เป็นของบริษัท เป็นไปอย่างมีประสิทธิภาพ และได้คุณภาพโดยครอบคลุมการจัดซื้อในระบบ ISO 9001 , ISO 14001 , KOSHER , HALAL , FSSC 22000 และ Bonsucro

นิยาม และ คำศัพท์ : Purchasing Order (PO) หมายถึง ใบสั่งซื้อสินค้า

Purchasing Requirement (PR) หมายถึง ใบขอซื้อสินค้า

คำว่า "เร่งด่วน" หมายถึง สภาวะที่ฉุกเฉินคือ

1. เครื่องจักรเสียแต่ไม่มีอะไหล่ไม่สามารถรอการอนุมัติซื้อตามขั้นตอนปกติได้เนื่องจากจะเกิดการสูญเสีย
2. สินค้าที่สั่งซื้อไม่มาตามกำหนดเวลาใช้ที่กำหนดไว้และไม่สามารถรอเวลาได้อีก
3. Raw Material, Packaging and Product Specification and Incoming Inspection หมายถึง การตรวจรับวัตถุดิบรับเข้า บรรจุภัณฑ์และผลิตภัณฑ์
4. Primary Production Control หมายถึง การควบคุมการผลิตในขั้นต้น
5. Supplier หมายถึง ผู้ขาย
6. Quotation หมายถึง ใบเสนอราคา
7. Quantity หมายถึง ปริมาณ
8. Specification หมายถึง ข้อมูลจำเพาะ คุณสมบัติและรายละเอียด
9. Leadtime หมายถึง ระยะเวลาในการจัดซื้อ

"เอกสารไม่ควบคุม"

เอกสารนี้เป็นลิขสิทธิ์ของบริษัท ห้ามทำสำเนาโดยมิได้รับอนุญาต หากไม่มีตรา "เอกสารควบคุม" สีแดงประทับ ถือว่าไม่มีผลบังคับใช้

ชื่อขั้นตอน ผู้รับผิดชอบ	รายละเอียด	เอกสารอ้างอิง บันทึก
การสรรหาผู้ขาย เจ้าหน้าที่จัดซื้อ	1. การสรรหาจะเกิดขึ้นเมื่อมีกรณีดังต่อไปนี้ - สินค้าที่ต้องการไม่เคยมีประวัติการซื้อมาก่อน - สินค้าที่เคยมีประวัติการซื้อแต่มีข้อบกพร่องบ่อยครั้งต้องการสรรหาผู้ขายเพิ่มเติม - มีผู้มาเสนอขาย - มีใบขออนุมัติซื้อ (PR) - สื่อ Onlineต่าง ๆ - สรรหาตามการเปลี่ยนแปลงของเทคโนโลยี 2. แหล่งที่สรรหา - บัญชีรายชื่อผู้ค้า/ผู้ซ่อมที่ยอมรับได้ - สื่อโฆษณาต่าง ๆ - ได้รับการแนะนำจากผู้ที่เคยใช้งานมาก่อน - การเข้าร่วมอบรมสัมมนา/เยี่ยมชมนิทรรศการงานแสดงสินค้าด้านอุตสาหกรรมและเทคโนโลยี - สื่อ Online ต่าง ๆ	WI-4050-00

"เอกสารไม่ควบคุม"

เอกสารนี้เป็นลิขสิทธิ์ของบริษัท ห้ามทำสำเนาโดยมิได้รับอนุญาต หากไม่มีตรา "เอกสารควบคุม" สีแดงประทับ ถือว่าไม่มีผลบังคับใช้

ชื่อขั้นตอน ผู้รับผิดชอบ	รายละเอียด	เอกสารอ้างอิง บันทึก
การคัดเลือกผู้ขาย เจ้าหน้าที่จัดซื้อร่วมกับเจ้าหน้าที่ฝ่ายส่งเสริมและพัฒนาอ้อย และเจ้าหน้าที่ประกันคุณภาพ	**กรณีสารเคมี** สารเคมีที่ใช้กับไร่เกษตรกรรม มีวิธีการคัดเลือกดังนี้ เจ้าหน้าที่จัดซื้อร่วมกับเจ้าหน้าที่ฝ่ายส่งเสริมและพัฒนาอ้อย และเจ้าหน้าที่ประกันคุณภาพ ขอข้อมูลสารเคมี ปุ๋ย ยา จากบริษัทผู้ขาย โดยอย่างน้อยต้องมีข้อมูลประกอบการพิจารณา คือ 1. ชื่อสามัญ และชื่อทางการค้า 2. รายละเอียดเฉพาะเจาะจง (Specification) 3. MSDS ฉบับเต็มที่ระบุสารเคมีและองค์ประกอบ 4. ต้องเป็นสารเคมีที่ได้รับการอนุญาตให้ใช้จากกรมวิชาการเกษตร หรือหน่วยงานที่เกี่ยวข้องเท่านั้น 5. ต้องมีวิธีการตรวจสอบการตกค้างของสารเคมี ด้วยวิธีการและมาตรฐานที่เป็นที่ยอมรับ 6. ใบเสนอราคา 7. ต้องมีการพิจารณาถึงการปลอมปนทางอาหาร (Food Fraud) รายการสินค้าที่สัมผัสหรือเป็นส่วนผสมของอาหาร ซึ่งต้องมีการประเมินการปลอมปน และมีมาตรการควบคุม รวมถึงแผนป้องกันการปลอมปนทางอาหารร่วมด้วย วัตถุดิบที่ซื้อมาหรือเสนอขายนั้นต้องเป็นของแท้ ละคุณภาพตรงตามที่คาดหวังไว้ เลือกผลิตภัณฑ์จากผู้ขาย ซึ่งเป็นตัวแทนจำหน่ายที่ได้รับการแต่งตั้งจากผู้ผลิตอย่างถูกต้อง 8. ต้องมีการพิจารณาถึงสารก่อภูมิแพ้ (Allergens) รายการสินค้าที่สัมผัสหรือเป็นส่วนผสมของอาหาร	WI-4050-00 FM-4050-04 SD-4050-01

"เอกสารไม่ควบคุม"

เอกสารนี้เป็นลิขสิทธิ์ของบริษัท ห้ามทำสำเนาโดยมิได้รับอนุญาต หากไม่มีตรา "เอกสารควบคุม" สีแดงประทับ ถือว่าไม่มีผลบังคับใช้

ชื่อขั้นตอน ผู้รับผิดชอบ	รายละเอียด	เอกสารอ้างอิง บันทึก
การคัดเลือกผู้ขาย เจ้าหน้าที่จัดซื้อ วิศวกร ผู้เกี่ยวข้อง และเจ้าหน้าที่ประกันคุณภาพ	สารเคมีที่ใช้ในกระบวนการผลิตมีวิธีการคัดเลือก ดังนี้ เจ้าหน้าที่จัดซื้อ วิศวกรผู้เกี่ยวข้อง และเจ้าหน้าที่ประกันคุณภาพ ขอข้อมูลหรือไปตรวจเยี่ยมผู้ขาย โดยมีข้อมูลประกอบการพิจารณา คือ 1. ชื่อสามัญ และชื่อทางการค้า 2. รายละเอียดเฉพาะเจาะจง (Specification) 3. MSDS ฉบับเต็ม ที่ระบุสารเคมีและองค์ประกอบ 4. เอกสารรับรองระบบการจัดการ เช่น ISO 9001, ISO 14001, GMP/HACCP หรือเอกสารรับรองด้านระบบอาหารปลอดภัย เอกสารรับรองฮาลาล และโคเชอร์ เป็นต้น 5 กรณีเป็นสารเคมีที่ต้องใช้หรือสัมผัสโดยตรงกับผลิตภัณฑ์ ต้องมีเอกสารรับรองความเป็น Food Grade หรือรับรองว่าสามารถใช้กับอาหารได้ 6 ใบเสนอราคา 7 ต้องมีการพิจารณาถึงการปลอมปนทางอาหาร (Food Fraud) รายการสินค้าที่สัมผัสหรือเป็นส่วนผสมของอาหาร ซึ่งต้องมีการประเมินการปลอมปน และมีมาตรการควบคุม รวมถึงแผนป้องกันการปลอมปนทางอาหารร่วมด้วย วัตถุดิบที่ซื้อมาหรือเสนอขายนั้นต้องเป็นของแท้ ละคุณภาพตรงตามที่คาดหวังไว้ เลือกผลิตภัณฑ์จากผู้ขาย ซึ่งเป็นตัวแทนจำหน่ายที่ได้รับการแต่งตั้งจากผู้ผลิตอย่างถูกต้อง 8 ต้องมีการพิจารณาถึงสารก่อภูมิแพ้ (Allergens) รายการสินค้าที่สัมผัสหรือเป็นส่วนผสมของอาหาร สารเคมีในห้องปฏิบัติการ เจ้าหน้าที่จัดซื้อ เจ้าหน้าที่วิเคราะห์ควบคุมคุณภาพ และเจ้าหน้าที่ประกันคุณภาพ ขอข้อมูลจากบริษัทผู้ขายประกอบการพิจารณา ดังนี้ 1. ชื่อสามัญ และชื่อทางการค้า 2. รายละเอียดเฉพาะเจาะจง (Specification) 3. MSDS ฉบับเต็ม ที่ระบุสารเคมีและองค์ประกอบ 4. ใบเสนอราคา	WI-4050-00

"เอกสารไม่ควบคุม"

เอกสารนี้เป็นลิขสิทธิ์ของบริษัท ห้ามทำสำเนาโดยมิได้รับอนุญาต หากไม่มีตรา "เอกสารควบคุม" สีแดงประทับ ถือว่าไม่มีผลบังคับใช้

ชื่อขั้นตอน ผู้รับผิดชอบ	รายละเอียด	เอกสารอ้างอิง บันทึก
เจ้าหน้าที่จัดซื้อ เจ้าหน้าที่คลังสินค้าและเจ้าหน้าที่ประกันคุณภาพ	ภาชนะบรรจุ (ถุงใน – ถุงนอก – ด้ายเย็บกระสอบ – สีพิมพ์กระสอบ) เจ้าหน้าที่จัดซื้อ เจ้าหน้าที่คลังสินค้า และเจ้าหน้าที่ประกันคุณภาพ ขอข้อมูลหรือไปตรวจเยี่ยมผู้ขาย โดยมีข้อมูลประกอบการพิจารณา คือ 1. รายละเอียดเฉพาะเจาะจง (Specification) 2. เอกสารรับรองระบบการจัดการ เช่น ISO 9001, ISO 14001, GMP/HACCP หรือเอกสารรับรองด้านระบบอาหารปลอดภัย เอกสารรับรองฮาลาล และโคเชอร์ เป็นต้น 3. ผลการตรวจรับรองตามกฎหมายหรือข้อกำหนดที่เกี่ยวข้องและกำหนดใน SD-4070-30 4. ใบเสนอราคา 5. ต้องมีการพิจารณาถึงการปลอมปนทางอาหาร (Food Fraud) รายการสินค้าที่สัมผัสหรือเป็นส่วนผสมของอาหาร ซึ่งต้องมีการประเมินการปลอมปน และมีมาตรการควบคุม รวมถึงแผนป้องกันการปลอมปนทางอาหารร่วมด้วย วัตถุดิบที่ซื้อมาหรือเสนอขายนั้นต้องเป็นของแท้ ละคุณภาพตรงตามที่คาดหวังไว้ เลือกผลิตภัณฑ์จากผู้ขาย ซึ่งเป็นตัวแทนจำหน่ายที่ได้รับการแต่งตั้งจากผู้ผลิตอย่างถูกต้อง 6. ต้องมีการพิจารณาถึงสารก่อภูมิแพ้ (Allergens) รายการสินค้าที่สัมผัสหรือเป็นส่วนผสมของอาหาร	WI-4050-00

"เอกสารไม่ควบคุม"

เอกสารนี้เป็นลิขสิทธิ์ของบริษัท ห้ามทำสำเนาโดยมิได้รับอนุญาต หากไม่มีตรา "เอกสารควบคุม" สีแดงประทับ ถือว่าไม่มีผลบังคับใช้

ชื่อขั้นตอน ผู้รับผิดชอบ	รายละเอียด	เอกสารอ้างอิง บันทึก
เจ้าหน้าที่จัดซื้อ	น้ำมัน สารหล่อลื่น สี สารเคมีที่ใช้ในกระบวนการซ่อม/สร้าง สารเคมีเพื่อการซักล้าง ทำความสะอาด เจ้าหน้าที่จัดซื้อ ขอข้อมูลจากผู้ขายประกอบการพิจารณา คือ 1. รายละเอียดเฉพาะเจาะจง (specification) 2. MSDS ฉบับเต็ม 3. กรณีเป็นสารหล่อลื่นที่สัมผัสกับผลิตภัณฑ์ ต้องมีเอกสารรับรองความเป็น Food Grade และมีเจ้าหน้าที่ประกันคุณภาพพิจารณาร่วมด้วยทุกครั้ง 4. ใบเสนอราคา	WI-4050-00
เจ้าหน้าที่จัดซื้อ วิศวกร	อุปกรณ์ เครื่องมือ เครื่องจักร เจ้าหน้าที่จัดซื้อ วิศวกร ขอข้อมูลจากผู้ขายประกอบการพิจารณา คือ 1. รายละเอียดเฉพาะเจาะจง (specification) 2. คู่มือการใช้งาน 3. ตัวอย่างสินค้า (ถ้ามี) 4. ใบเสนอราคา	WI-4050-00

"เอกสารไม่ควบคุม"

เอกสารนี้เป็นลิขสิทธิ์ของบริษัท ห้ามทำสำเนาโดยมิได้รับอนุญาต หากไม่มีตรา "เอกสารควบคุม" สีแดงประทับ ถือว่าไม่มีผลบังคับใช้

ชื่อขั้นตอน ผู้รับผิดชอบ	รายละเอียด	เอกสารอ้างอิง บันทึก
เจ้าหน้าที่จัดซื้อ วิศวกร	ผู้รับเหมา ผู้ให้บริการ ที่เกี่ยวข้องกับผลิตภัณฑ์ด้านความปลอดภัยของอาหาร 1. ผู้ให้บริการรับเหมาแรงงานที่ปฏิบัติงานเกี่ยวกับผลิตภัณฑ์ ได้แก่ รับเหมาแบกน้ำตาล , รับเหมาสวมถุงใน , กระสอบน้ำตาล และรับเหมาบรรจุน้ำตาล 2. ผู้ให้บริการซ่อมแซมอุปกรณ์เครื่องมือ เช่น จ้างเหมาแรงงานพร้อมเครื่องมืองานล้างถัง Silo , งานตรวจเช็คและซ่อมบำรุงระบบปรับอากาศ AHU 3. ผู้ให้บริการสอบเทียบเครื่องมือ เช่น ผู้รับจ้างสอบเทียบเครื่องมืออุปกรณ์ห้อง Lab อุปกรณ์เครื่องมือวัด 4. ผู้ให้บริการตรวจวิเคราะห์หรือตรวจทดสอบ เพื่อหาค่าต่างๆ เช่น น้ำอ้อย น้ำตาลทรายหรือผลิตภัณฑ์สำเร็จรูป น้ำดื่ม น้ำใช้ในกระบวนการผลิตน้ำเสีย การตรวจวิเคราะห์ด้านสิ่งแวดล้อมตามกฎหมายหรือ EIA กำหนด 5. ผู้ให้บริการกำจัดสัตว์พาหะ 6. ผู้ให้บริการรับจ้างขนส่ง เช่น ขนส่งน้ำตาล ผู้รับเหมา/ผู้ให้บริการในกลุ่มดังกล่าว จะต้องผ่านเกณฑ์ในการคัดเลือกผู้ขายและมีเอกสารประกอบตามเกณฑ์การคัดเลือกที่บริษัทฯกำหนด	SD-4050-18
เจ้าหน้าที่จัดซื้อ วิศวกร	กรณีเป็นผู้รับเหมาทั่วไป 1. ผู้รับเหมางานซ่อม รื้อ สร้าง ต้องสามารถปฏิบัติตามระเบียบปฏิบัติการควบคุมผู้รับเหมา 2. ผู้รับเหมาขนย้าย เช่น ขนย้ายขี้เถ้า ขนย้ายเศษใบอ้อยไปโรงสารปรับปรุงดิน ต้องสามารถปฏิบัติตามเงื่อนไขและคู่มือการขนย้ายสิ่งปฏิกูลที่ไม่ใช้แล้วของโรงงานเพื่อป้องกันกรณีหกหล่นและเหตุเดือดร้อนรำคาญ 3. ผู้รับเหมาขนส่งและกำจัดสิ่งปฏิกูลที่ไม่ใช้แล้วประเภทขยะอันตราย ต้องได้รับอนุญาตจากกรมโรงงานอุตสาหกรรมเท่านั้น	SP 24.4

"เอกสารไม่ควบคุม"

เอกสารนี้เป็นลิขสิทธิ์ของบริษัท ห้ามทำสำเนาโดยมิได้รับอนุญาต หากไม่มีตรา "เอกสารควบคุม" สีแดงประทับ ถือว่าไม่มีผลบังคับใช้

ชื่อขั้นตอน ผู้รับผิดชอบ	รายละเอียด	เอกสารอ้างอิง บันทึก
เจ้าหน้าที่จัดซื้อ แผนกหม้อไอน้ำ แผนกสิ่งแวดล้อม	เชื้อเพลิงเสริม (ชิ้นไม้สับ) เจ้าหน้าที่จัดซื้อร่วมกับแผนกหม้อไอน้ำ แผนกสิ่งแวดล้อม ขอข้อมูลจากผู้ขายประกอบการพิจารณา คือ 1. ต้องมีใบอนุญาตประกอบกิจการโรงงาน (รง.4) และใบอนุญาตแปรรูปไม้ จากกรมป่าไม้เท่านั้น 2. ชิ้นไม้สับต้องเป็นไม้ที่ได้รับอนุญาตจากกรมป่าไม้ เฉพาะไม้ 13 ชนิด (ไม้ยูคาลิปตัส สะเดาเทียม สนทะเล สนประดิพัทธ์ กระถินณรงค์ กระถินเทพา มะขาม กระถินยักษ์ มะพร้าว มะปรางบ้าน มะไฟบ้าน จามจุรี และไม้ตาล) เท่านั้น ไม่มีการใช้ไม้หวงห้ามตามมติคณะรัฐมนตรี รวมทั้งไม่รับซื้อชิ้นไม้สับที่ปนเปื้อนสารเคมี 3. ใบเสนอราคา 4. ยินดีหรือจัดให้มีผู้เชี่ยวชาญจากกรมป่าไม้ตรวจสอบชนิดและที่มาของชิ้นไม้สับที่บริษัทฯ ผู้ขายก่อนการทำสัญญาจัดซื้อแต่ละปี และยินดีหรือจัดให้มีการตรวจสอบซ้ำทุก 3 เดือน ในช่วงที่มีการรับซื้อ 5. ต้องสามารถจัดทำบันทึกเอกสารรับรอง (Certificate) เพื่อรับรองชนิดของชิ้นไม้สับว่าเป็นไม้ 13 ชนิดที่ได้รับอนุญาตจากกรมป่าไม้กำกับในการส่งสินค้าให้กับโรงงาน	มาตรการ EIA โรงไฟฟ้าชีวมวล (ส่วนขยาย) และโรงไฟฟ้า SPP Hybrid Firm

"เอกสารไม่ควบคุม"

เอกสารนี้เป็นลิขสิทธิ์ของบริษัท ห้ามทำสำเนาโดยมิได้รับอนุญาต หากไม่มีตรา "เอกสารควบคุม" สีแดงประทับ ถือว่าไม่มีผลบังคับใช้

ชื่อขั้นตอน ผู้รับผิดชอบ	รายละเอียด	เอกสารอ้างอิง บันทึก
ประเมินผลการคัดเลือก เจ้าหน้าที่จัดซื้อ เจ้าหน้าที่/หัวหน้าแผนกประกันคุณภาพ ผู้จัดการฝ่าย	ทำการสรุปผลคะแนนจากการคัดเลือกผู้ขาย ผู้รับจ้าง ผู้รับเหมา หรือผู้ให้บริการ เพื่อการอนุมัติผลการคัดเลือก	SD-4050-18 FM-4050-04
การอนุมัติผลการคัดเลือก เจ้าหน้าที่จัดซื้อ เจ้าหน้าที่/หัวหน้าแผนกประกันคุณภาพ ผู้จัดการฝ่าย	เสนอรายชื่อผลการคัดเลือกเพื่อให้ผู้มีอำนาจเซ็นอนุมัติ โดย - <u>กรณีเป็นสารเคมีที่ใช้กับไร่เกษตรกรรม สารเคมีที่ใช้ในกระบวนการผลิต และภาชนะบรรจุ (ถุงใน – ถุงนอก – ด้ายเย็บกระสอบ สีพิมพ์กระสอบ) ต้องมีเจ้าหน้าที่ประกันคุณภาพ เซ็นกำกับผลการคัดเลือกร่วมด้วยเท่านั้น</u> - กรณีสินค้า การจัดซื้อสินค้าตาม รายละเอียด (Spec) ผู้สั่งซื้อหรือวิศวกรผู้รับผิดชอบทำการตรวจสอบความถูกต้อง และเซ็นชื่อกำกับผู้ตรวจสอบ Spec สินค้า	
การขึ้นทะเบียนผู้ขายประจำปีและผู้ขายรายใหม่	ภายหลังการพิจารณาข้อมูลประกอบการคัดเลือกผู้ขาย ผู้รับเหมา หรือผู้ให้บริการแต่ละประเภทแล้ว	
การบรรจุรายชื่อผู้ขายเข้าบัญชี เจ้าหน้าที่จัดซื้อ	1. กรณีมีการอนุมัติผลการคัดเลือกผู้ขาย ผู้มีอำนาจอนุมัติแล้ว แผนกจัดซื้อบันทึกรายละเอียดผู้ขายลงในระบบโปรแกรม FIS เลือกหัวข้อ “ลงทะเบียนผู้มีสิทธิ์ขาย” กด “บันทึก”	WI-4050-00
	2. เมื่อผ่านขั้นตอนการคัดเลือกผู้ขาย โดยผู้มีอำนาจอนุมัติแล้วให้ถือว่าเป็นการอนุมัติผู้ขายรายนั้นๆ เข้าสู่บัญชีผู้ขาย (AVL) โดยอัตโนมัติ	FM-4050-11

"เอกสารไม่ควบคุม"

เอกสารนี้เป็นลิขสิทธิ์ของบริษัท ห้ามทำสำเนาโดยมิได้รับอนุญาต หากไม่มีตรา "เอกสารควบคุม" สีแดงประทับ ถือว่าไม่มีผลบังคับใช้

ชื่อขั้นตอน ผู้รับผิดชอบ	รายละเอียด	เอกสารอ้างอิง บันทึก
การจัดซื้อสินค้าเร่งด่วน เจ้าหน้าที่จัดซื้อ เจ้าหน้าที่/หัวหน้าแผนกประกันคุณภาพ ผู้จัดการฝ่าย	การจัดซื้อสินค้าเร่งด่วนในกรณีเป็นสินค้าที่ส่งผลต่อกระบวนการผลิตหรือความปลอดภัยของผลิตภัณฑ์ ให้พิจารณาด้านความปลอดภัยของอาหารเป็นอันดับแรก ตามขั้นตอนดังนี้ 1. กรณีต้องจัดซื้อสินค้าเร่งด่วนให้ผู้ใช้งานทำหนังสือบันทึกภายในขออนุมัติซื้อโดยมีผู้จัดการฝ่าย/วิศวกร/ผู้บริหารระดับสูง เป็นผู้ลงนามอนุมัติ 2. สินค้าทุกชนิด ต้องได้รับการทบทวนด้านความปลอดภัยของอาหารและอนุมัติผลจากหัวหน้าแผนกประกันคุณภาพ (QA) ก่อนทุกครั้ง 3. กรณีสินค้าที่ไม่ผ่านการอนุมัติจะไม่อนุญาตให้ใช้โดยเด็ดขาด 4. กรณีสินค้าผ่านการอนุมัติแล้ว แผนกจัดซื้อสรุปการสั่งซื้อสินค้าตามกระบวนการจัดซื้อ ดำเนินการขึ้นทะเบียนผู้ขายรายใหม่ อนุมัติโดยผู้บริหารระดับสูง พร้อมบันทึกลงในระบบโปรแกรม FIS 5. แผนกจัดซื้อส่งรายละเอียดสินค้า (Spec.) ให้แผนกวิเคราะห์ควบคุมคุณภาพเพื่อขึ้นทะเบียนเอกสาร 6. แผนกจัดซื้อประเมินผู้ขายสิ้นปี ตามมาตรฐานในการประเมินผู้ขายสิ้นปี	WI-4050-00 FM-4050-11 SD-0000-33 SD-0030-07 FM-4050-21

"เอกสารไม่ควบคุม"

เอกสารนี้เป็นลิขสิทธิ์ของบริษัท ห้ามทำสำเนาโดยมิได้รับอนุญาต หากไม่มีตรา "เอกสารควบคุม" สีแดงประทับ ถือว่าไม่มีผลบังคับใช้

ชื่อขั้นตอน ผู้รับผิดชอบ	รายละเอียด	เอกสารอ้างอิง บันทึก
วิธีการจัดซื้อ เจ้าหน้าที่จัดซื้อ	การทำสัญญา 1.1 กรณีการซื้อสินค้า/บริการจากผู้ขาย/ผู้รับจ้างที่ได้รับการคัดเลือกแล้วแต่มีการซื้อสินค้า/บริการ ตลอดฤดูกาลนั้น ๆ ต้องมีการทำสัญญาการซื้อขาย/สัญญาจ้าง โดยระบุ - อัตราราคาซื้อขาย/ค่าจ้าง - เปอร์เซ็นต์สัมปทาน (กรณีที่มีผู้รับเหมามากกว่า 1 ราย) - อัตราค่าปรับกรณีไม่เป็นไปตามสัญญา - ขอบเขตความรับผิดชอบกรณีสินค้าเสียหาย/สูญหายระหว่างการขนส่ง - เงื่อนไขการชำระเงิน - กำหนดระยะเวลาและวิธี ในการส่งมอบ - กำหนดระยะเวลาในการรับประกันสินค้า/บริการ - เงื่อนไขการบริการหลังการขาย - กรณีเชื้อเพลิงเสริม (ชิ้นไม้สับ) ก่อนการทำสัญญาซื้อขายต้องจัดให้มีผู้เชี่ยวชาญจากกรมป่าไม้ตรวจสอบชนิดและที่มาของชิ้นไม้สับที่บริษัทฯ ผู้ขายก่อนการทำสัญญาจัดซื้อแต่ละปี และตรวจสอบซ้ำทุก 3 เดือน ในช่วงที่มีการรับซื้อ	WI-4050-00
เจ้าหน้าที่จัดซื้อ	1.2 กรณีการซื้อสินค้าภายในประเทศ - รายละเอียดผู้ขาย ชื่อที่อยู่ - รายละเอียดสินค้า ชื่อชนิดสินค้า รหัสสินค้า ขนาด จำนวน Spec - ราคา - เงื่อนไขการชำระเงิน - กำหนดระยะเวลาการจัดส่ง - วิธีการส่งมอบ - อัตราค่าปรับกรณีไม่ทำตามเงื่อนไขสัญญา - กำหนดระยะเวลาในการรับประกันสินค้า/บริการ - เงื่อนไขการบริการหลังการขาย - ข้อมูลและรายละเอียดด้านการประหยัดพลังงาน (ถ้ามี)	

"เอกสารไม่ควบคุม"

เอกสารนี้เป็นลิขสิทธิ์ของบริษัท ห้ามทำสำเนาโดยมิได้รับอนุญาต หากไม่มีตรา "เอกสารควบคุม" สีแดงประทับ ถือว่าไม่มีผลบังคับใช้

ชื่อขั้นตอน ผู้รับผิดชอบ	รายละเอียด	เอกสารอ้างอิง บันทึก
เจ้าหน้าที่จัดซื้อ สำนักงานใหญ่	1.3 กรณีซื้อสินค้าต่างประเทศ - รายละเอียดผู้ขาย ชื่อ ที่อยู่ - รายละเอียดสินค้า ชื่อ ชนิด ขนาด จำนวน Spec - ราคา (ระบุสกุลเงินในการซื้อ) - กำหนดระยะเวลาการส่ง - วิธีการส่งมอบ - กำหนดระยะเวลาการจัดส่ง - อัตราค่าปรับกรณีไม่ทำตามเงื่อนไขสัญญา - กำหนดระยะเวลาในการรับประกันสินค้า/บริการ - เงื่อนไขการบริการหลังการขาย - ข้อมูลและรายละเอียดด้านการประหยัดพลังงาน ในการทำสัญญานี้หากเป็นการส่งมอบในระยะยาวที่กำหนดแล้วอาจเปลี่ยนแปลงระยะเวลาได้ ให้เอกสารแนบท้ายสัญญา	WI-4050-00
การออกใบขอซื้อ/สั่งซื้อ แผนกจัดซื้อ/แผนกผู้ใช้งาน	1. **แบบฟอร์มใบขอซื้อ/สั่งซื้อ** - เมื่อแผนกได้รับการอนุมัติงบประมาณจากผู้บริหารแล้ว หากต้องการสั่งซื้อสินค้าให้ผู้ใช้งานคีย์ใบขอซื้อผ่านระบบโปรแกรมบัญชี FIS โดยจะต้องตรวจสอบรายละเอียดให้ถูกต้องครบถ้วน - ให้ผู้ที่มีอำนาจ อนุมัติใบขอซื้อ/แจ้งซ่อมอนุมัติผ่านระบบโปรแกรมบัญชี FIS - ผู้มีอำนาจอนุมัติใบขอซื้อ/แจ้งซ่อม หมายถึง ผู้ที่ได้รับการอนุมัติจากผู้บริหารระดับสูง ตามแบบฟอร์มตัวอย่างลายเซ็นประจำปีและให้ถือว่าเป็นผู้ที่มีอำนาจในการตรวจรับสินค้า/งานบริการ	FM-4050-01 WI-4050-00

"เอกสารไม่ควบคุม"

เอกสารนี้เป็นลิขสิทธิ์ของบริษัท ห้ามทำสำเนาโดยมิได้รับอนุญาต หากไม่มีตรา "เอกสารควบคุม" สีแดงประทับ ถือว่าไม่มีผลบังคับใช้

ชื่อขั้นตอน ผู้รับผิดชอบ	รายละเอียด	เอกสารอ้างอิง บันทึก
	1.1 แผนกจัดซื้อคัดแยกรายการสั่งซื้อสินค้าซื้อท้องถิ่น / กทม.	WI-4050-00
	1.2 คัดเลือกผู้ขายตามมาตรฐานการคัดเลือกผู้ขาย	
	1.3 ดำเนินการออกใบสั่งซื้อ (PO) เพื่อสั่งสินค้า โดยแยกเป็น 2 กรณี ดังนี้ - จัดซื้อท้องถิ่น - จัดซื้อที่กรุงเทพ ฯ	WI-4050-00
	1.4 อนุมัติใบสั่งซื้อโดยผู้มีอำนาจอนุมัติผ่านโปรแกรมระบบบัญชี FIS	FM-4050-07
	1.5 ส่งเอกสารใบสั่งซื้อให้ร้านค้าเพื่อจัดสินค้าตามใบสั่งซื้อ	FM-4050-09
	1.6 ร้านค้าส่งสินค้าพร้อมแนบสำเนาใบสั่งซื้อ(PO)/ใบส่งของชั่วคราว/ใบกำกับภาษี ส่งแผนกพัสดุเพื่อเป็นหลักฐานในการส่งมอบ	
เจ้าหน้าที่จัดซื้อ และหน่วยงานที่แจ้งซ่อม	2. แบบการออกใบแจ้งซ่อม - เมื่อแผนกได้รับการอนุมัติงบประมาณจากผู้บริหารแล้ว หากต้องการซ่อมเครื่องมืออุปกรณ์ให้ผู้ใช้งานคีย์ใบแจ้งซ่อมผ่านระบบโปรแกรมบัญชี FIS โดยจะต้องระบุสาเหตุอาการเสียต่าง ๆ ให้ถูกต้องครบถ้วนว่าต้องการซ่อมจุดใด	FM-4050-02 WI-4050-00
	- ให้ผู้ที่มีอำนาจอนุมัติใบขอซื้อ/แจ้งซ่อมอนุมัติผ่านระบบโปรแกรมบัญชี FIS	
	- ผู้มีอำนาจอนุมัติใบขอซื้อ/แจ้งซ่อม หมายถึง ผู้ที่ได้รับการอนุมัติจากผู้บริหารระดับสูง ตามแบบฟอร์มตัวอย่างลายเซ็นประจำปีและให้ถือว่าเป็นผู้ที่มีอำนาจในการตรวจรับสินค้า/งานบริการแผนกจัดซื้อคัดแยกรายการสั่งซื้อสินค้าซื้อท้องถิ่น /กทม.	

"เอกสารไม่ควบคุม"

เอกสารนี้เป็นลิขสิทธิ์ของบริษัท ห้ามทำสำเนาโดยมิได้รับอนุญาต หากไม่มีตรา "เอกสารควบคุม" สีแดงประทับ ถือว่าไม่มีผลบังคับใช้

ชื่อขั้นตอน ผู้รับผิดชอบ	รายละเอียด	เอกสารอ้างอิง บันทึก
เจ้าหน้าที่จัดซื้อ และ หน่วยงานที่แจ้งซ่อม	2.1 คัดเลือกผู้ขาย/ผู้ให้บริการตามมาตรฐานการคัดเลือกผู้ขาย 2.2 ดำเนินการออกใบสั่งซื้อ-บริการ(PO) โดยแยกเป็น 2 กรณี ดังนี้ - จัดซื้อท้องถิ่น - จัดซื้อที่กรุงเทพ ฯ 2.3 อนุมัติใบสั่งซื้อ-บริการ โดยผู้มีอำนาจผ่านทางโปรแกรมระบบบัญชี FIS 2.4 ส่งเอกสารใบสั่งซื้อ–บริการให้ผู้รับซ่อมเพื่อเป็นหลักฐานในการซ่อม 2.5 เมื่อซ่อมเสร็จ ร้านค้าผู้รับซ่อมส่งสินค้าที่ซ่อมพร้อมแนบใบสั่งซื้อ-บริการ(PO)/ใบส่งของชั่วคราว/ใบกำกับภาษี(ถ้ามี) ส่งแผนกพัสดุเพื่อเป็นหลักฐานในการส่งมอบ 2.6 กรณีต้องส่งซ่อมสินค้าเร่งด่วนให้ผู้ใช้งานทำหนังสือบันทึกภายในขออนุมัติซ่อม โดยมีผู้จัดการฝ่าย/วิศวกร/ผู้บริหารระดับสูง เป็นผู้ลงนามอนุมัติ	FM-4050-09

"เอกสารไม่ควบคุม"

เอกสารนี้เป็นลิขสิทธิ์ของบริษัท ห้ามทำสำเนาโดยมิได้รับอนุญาต หากไม่มีตรา "เอกสารควบคุม" สีแดงประทับ ถือว่าไม่มีผลบังคับใช้

ชื่อขั้นตอน ผู้รับผิดชอบ	รายละเอียด	เอกสารอ้างอิง บันทึก
การติดตามผล	1. ผู้ใช้งานสามารถตรวจสอบสถานะของการสั่งซื้อได้ทุกวัน จากระบบโปรแกรมบัญชี FIS 2. ในกรณีที่ผู้ขายไม่ได้ส่งมอบตามกำหนดให้ ปฏิบัติตามระเบียบการควบคุมผลิตภัณฑ์ที่ไม่เป็นไปตามข้อกำหนด (NCR) ให้ออกเอกสาร ใบ NCRให้แก่ผู้ขายรายนั้น ๆ	WI-4050-00
การจัดเก็บเอกสาร	การจัดเก็บรักษาเอกสารของหน่วยงานที่เกี่ยวข้อง จะจัดเก็บตามระเบียบปฏิบัติ การควบคุมบันทึก เรื่อง การกำหนดอายุการจัดเก็บด้านคุณภาพ/สิ่งแวดล้อม/อาชีวอนามัยและความปลอดภัย/ GMP/HACCP/อาหารปลอดภัย/Bonsucro	SP 16
การรับสินค้า เจ้าหน้าที่พัสดุ เจ้าหน้าที่จัดซื้อ	1. กรณีการตรวจรับสินค้าแผนกจัดซื้อต้องตรวจรับพร้อมกับแผนกพัสดุตามระเบียบการตรวจรับโดยมีเอกสารใบสั่งซื้อพร้อมแนบใบส่งของชั่วคราว ใบกำกับภาษี ใบเสร็จรับเงินมาพร้อมกับการส่งมอบสินค้า 2. กรณีการตรวจรับการสอบเทียบ แผนกจัดซื้อ ตรวจรับพร้อมหน่วยงานที่เกี่ยวข้องโดยวิศวกรเป็นผู้ลงนามตรวจรับการส่งมอบสินค้าและนำเอกสารส่งพัสดุเซ็นประทับตรารับ	
กรณีสินค้าไม่เป็นไปตามข้อกำหนด เจ้าหน้าที่พัสดุ/ผู้เกี่ยวข้อง	1. กรณีสารเคมีผลิตสารหล่อลื่น พัสดุต่าง ๆ ผลการตรวจรับไม่เป็นไปตามข้อกำหนดให้ปฏิบัติตามขั้นตอนการตรวจรับส่งของคืน	SP 13 WI-4050-00

"เอกสารไม่ควบคุม"

เอกสารนี้เป็นลิขสิทธิ์ของบริษัท ห้ามทำสำเนาโดยมิได้รับอนุญาต หากไม่มีตรา "เอกสารควบคุม" สีแดงประทับ ถือว่าไม่มีผลบังคับใช้

ชื่อขั้นตอน ผู้รับผิดชอบ	รายละเอียด	เอกสารอ้างอิง บันทึก
การติดตามประเมินผล	จัดให้มีการติดตามประเมินผลผู้ขาย ผู้รับเหมา ผู้รับเหมาช่วง ผู้ให้บริการแต่ละด้านโดย	
การประเมินผลผู้ขายสินค้าผลิตภัณฑ์ เจ้าหน้าที่จัดซื้อ	1. ทุกครั้งที่มีการรับสินค้าให้ประเมินคุณภาพของสินค้าทุกครั้ง หากไม่ได้ตามมาตรฐานที่กำหนดให้ระบุลงในใบ NCR	WI-4050-00
	2. ในกรณีที่มีการทำสัญญาให้ออกใบ CAR ให้ผู้ขาย เพื่อทำการปรับปรุงแก้ไข	
	3. หลังปิดหีบทำการประเมินผลรวมจากคอมพิวเตอร์	
	4. ผู้ขายที่มีข้อบกพร่องจนยอมรับไม่ได้ให้ถอดถอนออกจากบัญชีรายชื่อผู้ขาย โดยการประเมินคุณภาพทุกครั้งให้พิจารณา NCR หรือ CAR	SP 14
การประเมินผู้รับเหมา ผู้รับเหมาช่วง ผู้ให้บริการ เจ้าหน้าที่จัดซื้อ	1. ผู้รับเหมาซ่อม รื้อ สร้าง	SP 24.4
	กรณีมีสัญญาและมีการแบ่งจ่ายเงินเป็นงวดงาน	WI-4050-00
	- เจ้าของพื้นที่หรือผู้ควบคุมร่วมกับเจ้าหน้าที่ จป. และวิศวกรสิ่งแวดล้อมติดตามประเมินผลการปฏิบัติงานทั้งด้านคุณภาพ ปริมาณงาน และการปฏิบัติตามข้อตกลงด้านความปลอดภัยของอาหาร (ถ้าเกี่ยวข้อง) สิ่งแวดล้อมและความปลอดภัยประกอบการอนุมัติจ่ายเงินแต่ละงวด	เอกสารการตรวจรับ/การส่งมอบงาน
	- เจ้าหน้าที่จัดซื้อรวบรวมและสรุปผลประเมินซ้ำอีกครั้งตอนสิ้นปี หากกรณีรับเหมาเจ้าเดียวกันแต่เข้าปฏิบัติหลายโครงการหรือหลายจุดงาน ต้องรวบรวมผลการทำงานสรุปเป็นการประเมินผลสิ้นปีด้วย	SD-4050-17
	กรณีไม่มีสัญญา มีการเบิกจ่ายเงินเพียงงวดเดียว	
	- เจ้าของพื้นที่หรือผู้ควบคุมงานร่วมกับเจ้าหน้าที่ จป. และวิศวกรสิ่งแวดล้อมประเมินผลการปฏิบัติงานทั้งด้านคุณภาพ ปริมาณงาน และการปฏิบัติตามข้อตกลงด้านความปลอดภัยของอาหาร (ถ้าเกี่ยวข้อง) สิ่งแวดล้อมและความปลอดภัยประกอบการอนุมัติจ่ายเงิน และเจ้าหน้าที่จัดซื้อนำไปจัดทำสรุปผลประเมินสิ้นปี กรณีรับเหมาเจ้าเดียวกันทำงานหลายจุดหรือหลายโครงการต้องรวบรวมผลการทำงานมาสรุปร่วมกันเป็นการประเมินผลสิ้นปีด้วย	

"เอกสารไม่ควบคุม"

เอกสารนี้เป็นลิขสิทธิ์ของบริษัท ห้ามทำสำเนาโดยมิได้รับอนุญาต หากไม่มีตรา "เอกสารควบคุม" สีแดงประทับ ถือว่าไม่มีผลบังคับใช้

ชื่อขั้นตอน / ผู้รับผิดชอบ	รายละเอียด	เอกสารอ้างอิง / บันทึก
	2. ผู้รับเหมาที่ทำงานเกี่ยวข้องกับผลิตภัณฑ์ - รับเหมาช่วงสวมกระสอบต้องมีสัญญา และมีการประเมินผลเบื้องต้นโดยแผนกรีไฟน์ แล้วส่งผลประเมินให้แผนกจัดซื้อเพื่อประเมินผลสิ้นปี - รับเหมาบรรจุน้ำตาลต้องมีสัญญาและมีการประเมินผลเบื้องต้นโดยแผนกรีไฟน์ แล้วส่งผลประเมินให้แผนกจัดซื้อเพื่อประเมินผลสิ้นปี - รับเหมาช่วงแบกกระสอบน้ำตาลต้องมีสัญญาและแผนกคลังสินค้าเป็นผู้ประเมินผลเบื้องต้น แล้วส่งผลแจ้งแผนกจัดซื้อเพื่อประเมินผลสิ้นปี 3. รับเหมาช่วงในการขนส่งต้องมีการทำสัญญา และใช้สัญญาเป็นตัวควบคุมและให้ทางผู้แจ้งขนส่ง (แผนกคลังสินค้า) เป็นผู้ประเมินผลเบื้องต้น แล้วส่งผลประเมินให้จัดซื้อเพื่อประเมินผลสิ้นปี 4. รับเหมากำจัดสัตว์พาหะ ต้องมีสัญญาและให้แผนกผู้รับบริการเป็นผู้ประเมินผลเบื้องต้น แล้วส่งผลประเมินให้จัดซื้อเพื่อประเมินผลสิ้นปี 5. รับเหมาขนย้ายสิ่งที่ไม่ใช้แล้วขี้เถ้า เศษใบอ้อย เป็นต้น มีการประเมินผลเบื้องต้นโดย แล้วส่งผลประเมินให้จัดซื้อเพื่อประเมินผลสิ้นปี 6. รับเหมาขนส่งและกำจัดขยะอันตรายให้วิศวกรสิ่งแวดล้อมประเมินผลเบื้องต้นแล้วส่งให้แผนกจัดซื้อเพื่อประเมินผลสิ้นปี 7. ผู้ให้บริการ เช่น บริการสอบเทียบ แผนกที่ส่งสอบเทียบเป็นผู้ประเมินผลเบื้องต้นแล้วส่งให้แผนกจัดซื้อประเมินผลสิ้นปี	WI-4050-00 เอกสารการตรวจรับ/การส่งมอบงาน

"เอกสารไม่ควบคุม"

เอกสารนี้เป็นลิขสิทธิ์ของบริษัท ห้ามทำสำเนาโดยมิได้รับอนุญาต หากไม่มีตรา "เอกสารควบคุม" สีแดงประทับ ถือว่าไม่มีผลบังคับใช้

ชื่อขั้นตอน ผู้รับผิดชอบ	รายละเอียด	**เอกสารอ้างอิง** บันทึก
การคัดเลือกอุปกรณ์/เครื่องจักร/สารเคมี/สารหล่อลื่น เจ้าหน้าที่จัดซื้อ	1. การจัดซื้ออุปกรณ์/สารเคมี/สารหล่อลื่น ต้องคำนึงถึงเงื่อนไขด้านอาชีวอนามัยและความปลอดภัยรวมถึง GMP/HACCPดังต่อไปนี้	WI-4050-00
	1.1 ต้องมีการพิจารณาถึงอันตรายในด้านGMP/HACCP อาชีวอนามัยและความปลอดภัยของอุปกรณ์ และต้องกำหนดข้อมูลโดยละเอียดด้านGMP/HACCP และอาชีวอนามัยและความปลอดภัย	SD-4050-11
	1.2 ในการซื้อสารเคมีต้องมี MSDS และระบุวันหมดอายุอย่างชัดเจน ในกรณีผู้ขายรับคืนภาชนะบรรจุภัณฑ์ จะได้รับการพิจารณาเป็นพิเศษ	
	1.3 ในการซื้อเครื่องจักรหรืออุปกรณ์เครื่องมือ ต่าง ๆต้องมีคู่มือเพื่อการใช้งานที่ถูกต้อง	
	1.4 การซื้ออุปกรณ์ตรวจวัดต้องมีการสอบเทียบและคู่มือการใช้งาน	
จ.ป./แผนกจัดซื้อ/ผู้ใช้งาน	1.5 การจัดตั้งอุปกรณ์/เครื่องจักร/เครื่องมือ/เครื่องใช้ไฟฟ้า ต้องมีการพิจารณาถึงคุณสมบัติด้านความคุ้มค่าในการใช้งานและต้องพิจารณาสินค้าที่มีรายละเอียด/คุณสมบัติเรื่องการประหยัดพลังงานเป็นหลักตามขั้นตอนและกระบวนการจัดซื้อ	
การจัดจ้างผู้รับเหมา	1. การสรรหาว่าจ้างผู้รับเหมา ต้องมีการกำหนดเงื่อนไขในการสรรหาว่าจ้างให้ครบกลุ่มข้อกำหนดด้านอาชีวอนามัยและความปลอดภัยและระบบ GMP/HACCP ด้วย (ห้องบรรจุน้ำตาล)	WI-4050-00

"เอกสารไม่ควบคุม"

เอกสารนี้เป็นลิขสิทธิ์ของบริษัท ห้ามทำสำเนาโดยมิได้รับอนุญาต หากไม่มีตรา "เอกสารควบคุม" สีแดงประทับ ถือว่าไม่มีผลบังคับใช้

7.4 ใบอนุญาตประกอบกิจการโรงงาน (ร.ง.4) ของบริษัทคู่ค้าซื้อขายชิ้นไม้สับ

7.5 สัญญาซื้อขายเชื้อเพลิง (ชิ้นไม้สับ)

7.6 เอกสารการเบิกจ่ายเงินค่าซื้อเชื้อเพลิง (ชิ้นไม้สับ)

ลำดับ	ใบเบิกเลขที่	วันที่ใบเบิก	เลขที่ใบขอเบิก	รหัสสินค้า	ชื่อสินค้า	ปริมาณ	หน่วนนับ	รหัสสินค้า	แผนก
1	P04-2304-01701	28/04/2566	P03-2304-01701	0811040002	ไม้ฟืนสับละเอียด (Wood Chip)	687.10	ตัน	661-22120-118-8	22120
2	P04-2305-00652	09/05/2566	P03-2305-00661	0811040002	ไม้ฟืนสับละเอียด (Wood Chip)	853.72	ตัน	661-22120-118-8	22120
3	P04-2305-01015	15/05/2566	P03-2305-01033	0811040002	ไม้ฟืนสับละเอียด (Wood Chip)	683.41	ตัน	661-22120-118-8	22120
					3 รายการ	2,847,014.40			

ลำดับ	เลขที่ใบรับ	เลขที่ใบรับชั่วคราว	รหัสผู้ขาย		วันที่ INV	วันที่ใบรับ	วันที่ใบรับชั่วคราว	INV	รหัสสินค้า	รายการสินค้า	จำนวน	หน่วยนับ	ราคา/หน่วย	จำนวนเงิน	ภาษี	ยอดเงินสุทธิ	รหัสโครงการ
1	P01-2304-00712	RP-2304-000433	ส00700		27/04/2566	27/04/2566	27/04/2566	PM001-04-66/001	0811040002	ไม้ฟืนสับละเอียด (Wood Chip)	368.67	ตัน					661-22120-118-8
2	P01-2304-00713	RP-2304-000432	ด00101		27/04/2566	27/04/2566	27/04/2566	049-270423/007	0811040002	ไม้ฟืนสับละเอียด (Wood Chip)	318.43	ตัน					661-22120-118-8
3	P01-2305-00155	RP-2305-000106	ด00101		06/05/2566	06/05/2566	06/05/2566	006-060523/007	0811040002	ไม้ฟืนสับละเอียด (Wood Chip)	373.55	ตัน					661-22120-118-8
4	P01-2305-00156	RP-2305-000107	ส00700		06/05/2566	06/05/2566	06/05/2566	PM002-04-66/001	0811040002	ไม้ฟืนสับละเอียด (Wood Chip)	480.17	ตัน					661-22120-118-8
5	P01-2305-00362	RP-2305-000217	ส00700		13/05/2566	14/05/2566	13/05/2566	PM003-04-66/001	0811040002	ไม้ฟืนสับละเอียด (Wood Chip)	362.88	ตัน					661-22120-118-8
6	P01-2305-00363	RP-2305-000216	ด00101		13/05/2566	14/05/2566	13/05/2566	020-130523/007	0811040002	ไม้ฟืนสับละเอียด (Wood Chip)	320.53	ตัน					661-22120-118-8

7.7 เอกสารจดบันทึกชนิดและปริมาณการใช้เชื้อเพลิง (ชิ้นไม้สับ)

บันทึกการตรวจรับรถบรรทุกไม้สับ

วันที่ 20 เดือน เมษายน ปี 2566 สถานที่ตรวจสอบ สวน - 10

ลำดับ	ชื่อโรงไม้สับ	ผ้าใบคลุมฝาท้าย		ผ้าใบคลุมด้านบน		ใบรับรองขนิดไม้		ความสะอาดตั้งหลังลงไม้สับ		น้ำหนัก		ทะเบียน		พนง.ขับรถ	เวลา	ผู้ตรวจเช็ค	หมายเหตุ
		มี	ไม่มี	มี	ไม่มี	มี	ไม่มี	ผ่าน	ไม่ผ่าน	ต้นทาง	ปลายทาง	ตัวแม่	ตัวลูก				
1	สหมงคลเชื้อเพลิง	/		/			/	/		50,100	30,550	81-5[illegible]	81-5[illegible]	-	08:56	[illegible]	สวน-10
2	โรงไม้หางสิงห์	/		/			/	/		51,120	30,980	82-0148	82-0149	[illegible]	09.02	[illegible]	สวน-10
3	ห้างหุ้นส่ว. เขาชะงุ้ม	/		/			/	/		46,110	25,130	90-2115	82-7199	[illegible]	11:06	[illegible]	สวน-10
4		/		/			/	/									

ตรวจสอบการกองเก็บไม้สับ	ไม้สับคงเหลือตามกอง				กองไม้สับอยู่ภายในอาคาร				ผู้ตรวจเช็ค	เวลา
	มี	☑	ไม่มี	☐	ผ่าน	☑	ไม่ผ่าน	☐	[illegible]	17:00 น.

ไม้ที่ได้รับอนุญาต 13ชนิด : ไม้ยูคาลิปตัส , สะเดาเทียม , สนทะเล , สมประดิพัทธ์ , กระถินณรงค์ , กระถินเทพา , มะขาม , กระถินยักษ์ , มะพร้าว , มะปรางบ้าน , มะไฟบ้าน , จามจุรีและไม้ตาล

FM-2120-67 Rev.00

*หมายเหตุ : กรณีไม่รับรถไม้สับให้ลงในช่องหมายเหตุ

ผลการตรวจสภาพรถและการบรรทุก ถ้าผ่านตามข้อตกลงให้ใส่ ✓ แต่หากไม่ผ่านตามข้อตกลงให้ใส่ X

ผู้ทบทวน ..... วันที่ .....

ตำแหน่ง .....

บันทึกการตรวจรับรถบรรทุกไม้สับ

สถานที่ตรวจสอบ โรงงาน ๒

ที่ 29 เดือน มีนาคม ปี 2566

ลำดับ	ชื่อโรงไม้สับ	ผ้าใบคลุมฝาท้าย		ผ้าใบคลุมด้านบน		ใบรับรองชนิดไม้		ความสะอาดตัวหลังของไม้สับ		น้ำหนัก		ทะเบียน		พนง.ขับรถ	เวลา	ผู้ตรวจเช็ค	หมายเหตุ
		มี	ไม่มี	มี	ไม่มี	มี	ไม่มี	ผ่าน	ไม่ผ่าน	ต้นทาง	ปลายทาง	ตัวแม่	ตัวลูก				
										50,210	30,230	81-5313	81-5315	-	08:04	[illegible]	โอ๊ะ-๑๒
1	สมพรเรือนปั้นก้อง	/		/			/	/		50,410	30,770	72-7626	72-7627	[illegible]	08:06	[illegible]	โอ๊ะ-๑๐
2	หนึ่งล้านล้อ เทรดดิ้ง	/		/			/	/		50,600	30,210	84-0128	84-0129	[illegible]	08:12	[illegible]	โอ๊ะ-๑๔
3	สมพรเรือนปั้นก้อง	/		/			/	/		48,500	27,410	72-7626	72-7627	[illegible]	14:03	[illegible]	โอ๊ะ-๑๕
4	หนึ่งล้านล้อ เทรดดิ้ง																

ตรวจสอบการกองเก็บไม้สับ	ไม้สับกองเหลือลานกอง				กองไม้สับอยู่ภายในอาคาร				ผู้ตรวจเช็ค	เวลา
	มี	☑	ไม่มี	☐	ผ่าน	☑	ไม่ผ่าน	☐	[illegible]	17:00 น.

ไม้ที่ได้รับอนุญาต 13ชนิด : ไม้ยูคาลิปตัส , สะเดาเทียม , สนทะเล , สมประดิพัทธ์ , กระถินณรงค์ , กระถินเทพา , มะขาม , กระถินขักษ์ , มะหร้าว , มะปรางบ้าน , มะไฟบ้าน , จามจุรีและไม้ตาล

ผู้ทบทวน .....วันที่.....

ตำแหน่ง.....

FM-2120-67 Rev.00

*หมายเหตุ : กรณีไม่รับรถไม้สับให้ลงในช่องหมายเหตุ

** ผลการตรวจสภาพรถและการบรรทุก ถ้าผ่านตามข้อตกลงให้ใส่ ✓ แต่หากไม่ผ่านตามข้อตกลงให้ใส่ X

บันทึกการตรวจรับรถบรรทุกไม้สับ

วันที่ 22 เดือน [illegible] ปี 2566 สถานที่ตรวจสอบ [illegible]

ลำดับ	ชื่อโรงไม้สับ	ผ้าใบคลุมฝาท้าย		ผ้าใบคลุมด้านบน		ใบรับรองชนิดไม้		ความสะอาดตั้งหลังลงไม้สับ		น้ำหนัก		ทะเบียน		พนง.ขับรถ	เวลา	ผู้ตรวจเช็ค	หมายเหตุ
		มี	ไม่มี	มี	ไม่มี	มี	ไม่มี	ผ่าน	ไม่ผ่าน	ต้นทาง	ปลายทาง	ตัวแม่	ตัวลูก				
1	[illegible]	✓		✓			✓	✓		19,560	28,900	72-7626	72-7627	[illegible]	08:08	[illegible]	[illegible]
2	[illegible]	✓		✓			✓	✓		50,060	59,900	89-0149	89-0149	[illegible]	08:13	[illegible]	[illegible]
3	[illegible]	✓		✓			✓	✓		51,070	61,000	[illegible]	[illegible]	—	10:18	[illegible]	[illegible]
4	[illegible]	✓		✓			✓	✓		19,210	27,500	72-7626	72-7627	[illegible]	16:00	[illegible]	[illegible]

ตรวจสอบการกองเก็บไม้สับ	ไม้สับคงเหลือลานกอง				กองไม้สับอยู่ภายในอาคาร				ผู้ตรวจเช็ค	เวลา
	มี	☑	ไม่มี	☐	ผ่าน	☑	ไม่ผ่าน	☐	[illegible]	17:00 น.

ไม้ที่ได้รับอนุญาต 13ชนิด : ไม้ยูคาลิปตัส , สะเดาเทียม , สนทะเล , สนประดิพัทธ์ , กระถินณรงค์ , กระถินเทพา , มะขาม , กระถินยักษ์ , มะพร้าว , มะปรางบ้าน , มะไฟบ้าน , จามจุรีและไม้ตาล

FM-2120-67 Rev.00

*หมายเหตุ : กรณีไม่รับรถไม้สับให้ลงในช่องหมายเหตุ

** ผลการตรวจสภาพรถและการบรรทุก ถ้าผ่านตามข้อตกลงให้ใส่ ✓ แต่หากไม่ผ่านตามข้อตกลงให้ใส่ X

ผู้ทบทวน ..... วันที่ .....

ตำแหน่ง .....

บันทึกการตรวจรับรถบรรทุกไม้สับ

วันที่ 21 เดือน เมษายน ปี 2566 สถานที่ตรวจสอบ ปอ.-10

ลำดับ	ชื่อโรงไม้สับ	ผ้าใบคลุมฝาท้าย		ผ้าใบคลุมด้านบน		ใบรับรองชนิดไม้		ความสะอาดคันหลังองไม้สับ		น้ำหนัก		ทะเบียน		พนง.ขับรถ	เวลา	ผู้ตรวจเช็ค	หมายเหตุ
		มี	ไม่มี	มี	ไม่มี	มี	ไม่มี	ผ่าน	ไม่ผ่าน	ต้นทาง	ปลายทาง	ตัวแม่	ตัวลูก				
1	ห้วยหงส์ 1 ปี่ม	/		/			/	/		51,010	51,000	87-0148	0149	เหมือง	13.05	ศิริวรรณ	ปอ.-10
2	ตำบลปิน่ดี	/		/			/	/		50,020	49,850	72-7626	72-7627	บุญมา	13.20	ศิริวรรณ	ปอ.-10
3	ดวงปิน่ดี	/		/			/	/		51,460	51,280	72-7626	72-7627	บุญมา	13.30	ศิริวรรณ	ปอ.-10
4	ห้วยหงส์/ป่ออดำ	/		/			/	/		50,190	50,720	87-3749	3993	อาทร	16.00	พรทิพย์	ปอ.-10

ตรวจสอบการกองเก็บไม้สับ	ไม้สับคงเหลือลานกอง				กองไม้สับอยู่ภายในอาคาร				ผู้ตรวจเช็ค	เวลา
	มี	☑	ไม่มี	☐	ผ่าน	☑	ไม่ผ่าน	☐	ศิริวรรณ	17.00 น.

ไม้ที่ได้รับอนุญาต 13ชนิด : ไม้ยูคาลิปตัส , สะเดาเทียม , สนทะเล , สนประดิพัทธ์ , กระถินณรงค์ , กระถินเทพา , มะขาม , กระถินยักษ์ , มะหาด , มะปรางบ้าน , มะไฟบ้าน , จามจุรีและไม้ตาล

FM-2120-67 Rev.00

*หมายเหตุ : กรณีไม่รับรถไม้สับให้ลงในช่องหมายเหตุ

** ผลการตรวจสภาพรถและการบรรทุก ถ้าผ่านตามข้อตกลงให้ใส่ ✓ แต่หากไม่ผ่านตามข้อตกลงให้ใส่ X

ผู้ทบทวน ..... วันที่ .....

ตำแหน่ง .....

บันทึกการตรวจรับรถบรรทุกไม้สับ

วันที่ 25 เดือน ธันวาคม ปี 2566 สถานที่ตรวจสอบ โอม -10

ลำดับ	ชื่อโรงไม้สับ	ผ้าใบคลุมด้านท้าย		ผ้าใบคลุมด้านบน		ใบรับรองชนิดไม้		ความสะอาดพื้นหลังจากไม้สับ		น้ำหนัก		ทะเบียน		พนง.ขับรถ	เวลา	ผู้ตรวจเช็ค	หมายเหตุ
		มี	ไม่มี	มี	ไม่มี	มี	ไม่มี	ผ่าน	ไม่ผ่าน	ต้นทาง	ปลายทาง	ตัวแม่	ตัวลูก				
1	สหกรณ์เชียงดาว	✓		✓			✓	✓		51,500	51,310	81-0148	81-0149	ไพลิน	08:11	[illegible]	โอม-10
2	ชัยมหชัย เทรดดิ้ง	✓		✓			✓	✓		50,630	29,960	72-7696	72-7697	บรรพา	09:19	[illegible]	โอม-10
3	สหกรณ์เชียงดาว	✓		✓			✓	✓		50,560	50,350	81-[illegible]	81-[illegible]	อาทร	10:09	[illegible]	โอม-10
4	ชัยมหชัย เทรดดิ้ง	✓		✓			✓	✓		49,710	29,090	72-7696	72-7697	บรรพา	12:11	[illegible]	โอม-10

ตรวจสอบการกองเก็บไม้สับ	ไม้สับคงเหลือตามกอง				กองไม้สับอยู่ภายในอาคาร				ผู้ตรวจเช็ค	เวลา
	มี	☑	ไม่มี	☐	ผ่าน	☑	ไม่ผ่าน	☐	[illegible]	17:00 น.

ไม้ที่ได้รับอนุญาต 13ชนิด : ไม้ขูดาลิปตัส , สะเดาเทียม , สนทะเล , สมประดิพัทธ์ , กระถินณรงค์ , กระถินเทพา , มะขาม , กระถินยักษ์ , มะพร้าว , มะปรางบ้าน , มะไฟบ้าน , จามจุรีและไม้ตาล

FM-2120-67 Rev.00

*หมายเหตุ : กรณีไม่รับรถไม้สับให้ลงในช่องหมายเหตุ

** ผลการตรวจสภาพรถและการบรรทุก ถ้าผ่านตามข้อตกลงให้ใส่ ✓ แต่หากไม่ผ่านตามข้อตกลงให้ใส่ X

ผู้ทบทวน .....วันที่.....

ตำแหน่ง.....

บันทึกการตรวจรับรถบรรทุกไม้สับ

วันที่ 26 เดือน เมษายน ปี 2566 สถานที่ตรวจสอบ ป่าอม-10

ลำดับ	ชื่อโรงไม้สับ	ผ้าใบคลุมด้านท้าย		ผ้าใบคลุมด้านบน		ใบรับรองชนิดไม้		ความสะอาดตั้งหลังลงไม้สับ		น้ำหนัก		ทะเบียน		พนง.ขับรถ	เวลา	ผู้ตรวจเช็ค	หมายเหตุ
		มี	ไม่มี	มี	ไม่มี	มี	ไม่มี	ผ่าน	ไม่ผ่าน	ต้นทาง	ปลายทาง	ตัวแม่	ตัวลูก				
1	สหพัฒน์ไม้อัด	✓		✓			✓	✓		51,170	50,980	89-0446	89-0447	เหมือ	08:18	ศิตรวจสอบ	ป่าอม-10
2	สหพัฒน์เรือนไทย	✓		✓			✓	✓		50,560	50,570	89-5898	89-5895	สมร	08:32	ศิตรวจสอบ	ป่าอม-10
3	ห้างหุ้นส่วน เสาธงชัย	✓		✓			✓	✓		50,030	49,810	72-7626	72-7627	บุรมา	10:10	ศิตรวจสอบ	ป่าอม-10
4	ห้างหุ้นส่วน เสาธงชัย	✓		✓			✓	✓		49,600	48,850	72-7626	72-7627	บุรมา	11:59	ศิตรวจสอบ	ป่าอม-10

ตรวจสอบการกองเก็บไม้สับ	ไม้สับคงเหลือตามกอง				กองไม้สับอยู่ภายในอาคาร				ผู้ตรวจเช็ค	เวลา
	มี	☑	ไม่มี	☐	ผ่าน	☑	ไม่ผ่าน	☐	ศิตรวจสอบ	17:00 น.

ไม้ที่ได้รับอนุญาต 13ชนิด : ไม้ตูคาลิปตัส , สะเดาเทียม , สนทะเล , สนประดิพัทธ์ , กระถินณรงค์ , กระถินเทพา , มะขาม , กระถินยักษ์ , มะพร้าว , มะปรางบ้าน , มะไฟบ้าน , จามจุรีและไม้ตาล

FM-2120-67 Rev.00

*หมายเหตุ : กรณีไม่รับรถไม้สับให้ลงในช่องหมายเหตุ

** ผลการตรวจสภาพรถและการบรรทุก ถ้าผ่านตามข้อตกลงให้ใส่ ✓ แต่หากไม่ผ่านตามข้อตกลงให้ใส่ X

ผู้ทบทวน .....วันที่.....

ตำแหน่ง.....

บันทึกการตรวจรับรถบรรทุกไม้สับ

วันที่ 27 เดือน เมษายน ปี 2566 สถานที่ตรวจสอบ ปอ.1-10

ลำดับ	ชื่อโรงไม้สับ	ผ้าใบคลุมฝาท้าย		ผ้าใบคลุมด้านบน		ใบรับรองชนิดไม้		ความสะอาดพื้นหลังลงไม้สับ		น้ำหนัก		ทะเบียน		พนง.ขับรถ	เวลา	ผู้ตรวจเช็ค	หมายเหตุ
		มี	ไม่มี	มี	ไม่มี	มี	ไม่มี	ผ่าน	ไม่ผ่าน	ต้นทาง	ปลายทาง	ตัวแม่	ตัวลูก				
1	สมพรรุ่งเรืองกิจ	✓		✓			✓	✓		50,270	50,020	89-0148	89-0141	แพงใจ	08:51	สิทธิพงศ์	ปอ.1-10
2	ห้างหุ้นส่วนจำกัด ไทรดีน	✓		✓			✓	✓		49,560	29,920	72-7626	72-7627	บุรพา	10:01	สิทธิพงศ์	ปอ.1-10
3	สมพรรุ่งเรืองกิจ	✓		✓			✓	✓		50,140	50,500	89-3000	89-3005	อาทิ	12:55	สิทธิพงศ์	ปอ.1-10
4	ห้างหุ้นส่วน เทรดดีน	✓		✓			✓	✓		49,660	28,920	72-7626	72-7627	บุรพา	14:00	สิทธิพงศ์	ปอ.1-10

ตรวจสอบการกองเก็บไม้สับ	ไม้สับคงเหลือถานกอง				กองไม้สับอยู่ภายในอาคาร				ผู้ตรวจเช็ค	เวลา
	มี	☑	ไม่มี	☐	ผ่าน	☑	ไม่ผ่าน	☐	สิทธิพงศ์	17:00น.

ไม้ที่ได้รับอนุญาต 13ชนิด : ไม้ยูคาลิปตัส , สะเดาเทียม , ตนทะเล , ลมประดิพัทธ์ , กระถินณรงค์ , กระถินเทพา , มะขาม , กระถินยักษ์ , มะพร้าว , มะปรางบ้าน , มะไฟบ้าน , จามจุรีและไม้ตาล

EM-2120-67 Rev.00

*หมายเหตุ : กรณีไม่รับรถไม้สับให้ลงในช่องหมายเหตุ

** ผลการตรวจสภาพรถและการบรรทุก ถ้าผ่านตามข้อตกลงให้ใส่ ✓ แต่หากไม่ผ่านตามข้อตกลงให้ใส่ X

ผู้ทบทวน .....วันที่.....

ตำแหน่ง.....

บันทึกการตรวจรับรถบรรทุกไม้สับ

วันที่ 28 เดือน เมษายน ปี 2566 สถานที่ตรวจสอบ ป๋อม 10

ลำดับ	ชื่อโรงไม้สับ	ผ้าใบคลุมฝาท้าย		ผ้าใบคลุมด้านบน		ใบรับรองชนิดไม้		ความสะอาดตั้งหลังลงไม้สับ		น้ำหนัก		ทะเบียน		พนง.ขับรถ	เวลา	ผู้ตรวจเช็ค	หมายเหตุ
		มี	ไม่มี	มี	ไม่มี	มี	ไม่มี	ผ่าน	ไม่ผ่าน	ต้นทาง	ปลายทาง	ตัวแม่	ตัวลูก				
1	สหมงคลเชื้อเพลิง	/		/			/	/		50,030	50,150	82-0113	82-0114	เหมาะ	08:06	สุธรรมมัลล	ป๋อม 10
2	สหมงคลเชื้อเพลิง	/		/			/	/		51,090	27,100	88-1144	88-1145	-	08:11	สุธรรมมัลล	ป๋อม 10
3	ห้วยน้ำยืน เทรดดิ้ง	/		/			/	/		49,920	29,210	72-7626	72-7627	บุรพา	08:41	สุธรรมมัลล	ป๋อม 10
4	ห้วยน้ำยืน เทรดดิ้ง	/		/			/	/		49,050	28,660	72-7626	72-7627	บุรพา	16:05	สุธรรมมัลล	ป๋อม 10

ตรวจสอบการกองเก็บไม้สับ	ไม้สับคงเหลือลานกอง				กองไม้สับอยู่ภายในอาคาร				ผู้ตรวจเช็ค	เวลา
	มี	☑	ไม่มี	☐	ผ่าน	☑	ไม่ผ่าน	☐	สุธรรมมัลล	17:00น.

ไม้ที่ได้รับอนุญาต 13ชนิด : ไม้ยูคาลิปตัส , ยะเคาเทียม , สนทะเล , สนประดิพัทธ์ , กระถินณรงค์ , กระถินเทพา , มะขาม , กระถินยักษ์ , มะพร้าว , มะปรางบ้าน , มะไฟบ้าน , จามจุรีและไม้ตาล

FM-2120-67 Rev.00

*หมายเหตุ : กรณีไม่รับรถไม้สับให้ลงในช่องหมายเหตุ

** ผลการตรวจสภาพรถและการบรรทุก ถ้าผ่านตามข้อตกลงให้ใส่ ✓ แต่หากไม่ผ่านตามข้อตกลงให้ใส่ X

ผู้ทบทวน .....วันที่.....

ตำแหน่ง.....

บันทึกการตรวจรับรถบรรทุกไม้สับ

วันที่ 29 เดือน เมษายน ปี 2566 สถานที่ตรวจรับ ป๋องระ 10

ลำดับ	ชื่อโรงไม้สับ	ผ้าใบคลุมฝาท้าย		ผ้าใบคลุมด้านบน		ใบรับรองชนิดไม้		ความสะอาดตั้งหลังลงไม้สับ		น้ำหนัก		ทะเบียน		พนง.ขับรถ	เวลา	ผู้ตรวจเช็ค	หมายเหตุ
		มี	ไม่มี	มี	ไม่มี	มี	ไม่มี	ผ่าน	ไม่ผ่าน	ต้นทาง	ปลายทาง	ตัวแม่	ตัวลูก				
1	สหมิตรรุ่งเรืองกิจ	✓		✓			✓	✓		50,410	50,900	84-5095	84-5095	อำพร	08:02	สิทธิเดช	ป๋องระ 10
2	ห้างหุ้นส่วน ทรงอิ่ม	✓		✓			✓	✓		49,260	49,590	72-7626	72-7627	บุรมา	09:55	สิทธิเดช	ป๋องระ 10
3	สหมิตรรุ่งเรืองกิจ	✓		✓			✓	✓		50,210	50,770	84-0148	84-0149	แหมว	10:19	สิทธิเดช	ป๋องระ 10
4	ห้างหุ้นส่วน ทรงอิ่ม	✓		✓			✓	✓		49,810	49,170	72-7626	72-7627	บุรมา	11:00	สิทธิเดช	ป๋องระ 10

ตรวจสอบการกองเก็บไม้สับ	ไม้สับคงเหลือลานกอง				กองไม้สับอยู่ภายในอาคาร				ผู้ตรวจเช็ค	เวลา
	มี	☐	ไม่มี	☐	ผ่าน	☐	ไม่ผ่าน	☐	สิทธิเดช	17:00น.

ไม้ที่ได้รับอนุญาต 13ชนิด : ไม้ตูลาสิปตัส , สะเดาเทียม , สนทะเล , สนประดิพัทธ์ , กระถินณรงค์ , กระถินเทพา , มะขาม , กระถินยักษ์ , มะพร้าว , มะปรางบ้าน , มะไฟบ้าน , จามจุรีและไม้ตาล

FM-2120-67 Rev.00

*หมายเหตุ : กรณีไม่รับรถไม้สับให้ลงในช่องหมายเหตุ

** ผลการตรวจสภาพรถและการบรรทุก ถ้าผ่านตามข้อตกลงให้ใส่ ✓ แต่หากไม่ผ่านตามข้อตกลงให้ใส่ X

ผู้ทบทวน .....วันที่.....

ตำแหน่ง.....

บันทึกการตรวจรับรถบรรทุกไม้สับ

วันที่ 2 เดือน พฤษภาคม ปี 66 สถานที่ตรวจสอบ ปอ.10

ลำดับ	ชื่อโรงไม้สับ	ผ้าใบคลุมฝาท้าย		ผ้าใบคลุมด้านบน		ใบรับรองชนิดไม้		ความสะอาดตั้งหลังลงไม้สับ		น้ำหนัก		ทะเบียน		พนง.ขับรถ	เวลา	ผู้ตรวจเช็ค	หมายเหตุ
		มี	ไม่มี	มี	ไม่มี	มี	ไม่มี	ผ่าน	ไม่ผ่าน	ต้นทาง	ปลายทาง	ตัวแม่	ตัวลูก				
1	บริษัท ไม้ [illegible]	✓		✓			✓	✓		50380		89-0148	89-0149		08.25	[illegible]	
2	บริษัท ไม้ [illegible]	✓		✓			✓	✓		50510		89-5393	89-5395		08.30	[illegible]	
3	หจก.[illegible]	✓		✓			✓	✓		47980		72-7626	72-7627		15.13	[illegible]	
4																	

ตรวจสอบการกองเก็บไม้สับ	ไม้สับคงเหลือลานกอง				กองไม้สับอยู่ภายในอาคาร				ผู้ตรวจเช็ค	เวลา
	มี	☐	ไม่มี	☐	ผ่าน	☐	ไม่ผ่าน	☐		

ไม้ที่ได้รับอนุญาต 13ชนิด : ไม้ยูคาลิปตัส , สะเดาเทียม , สนทะเล , สนประดิพัทธ์ , กระถินณรงค์ , กระถินเทพา , มะขาม , กระถินยักษ์ , มะหาด , มะปรางบ้าน , มะไฟบ้าน , จามจุรีและไม้ตาล

FM-2120-67 Rev.00

*หมายเหตุ : กรณีไม่รับรถไม้สับให้ลงในช่องหมายเหตุ

** ผลการตรวจสภาพรถและการบรรทุก ถ้าผ่านตามข้อตกลงให้ใส่ ✓ แต่หากไม่ผ่านตามข้อตกลงให้ใส่ X

ผู้ทบทวน ..... วันที่ .....

ตำแหน่ง .....

บันทึกการตรวจรับรถบรรทุกไม้สับ

วันที่ 3 เดือน พ.ค. ปี 66 สถานที่ตรวจสอบ โรงงาน

ลำดับ	ชื่อโรงไม้สับ	ผ้าใบคลุมฝาท้าย		ผ้าใบคลุมด้านบน		ใบรับรองชนิดไม้		ความสะอาดตัวหลังลงไม้สับ		น้ำหนัก		ทะเบียน		พนง.ขับรถ	เวลา	ผู้ตรวจเช็ค	หมายเหตุ
		มี	ไม่มี	มี	ไม่มี	มี	ไม่มี	ผ่าน	ไม่ผ่าน	ต้นทาง	ปลายทาง	ตัวแม่	ตัวลูก				
1	สมพรรุ่งเรืองกิจ	✓		✓			✓	✓		49930		89-5393	89-5395		08.10	[illegible]	
2	สมพรรุ่งเรืองกิจ	✓		✓			✓	✓		50650		89-0148	89-0149		08.48	[illegible]	
3	ศรีมั่นดี เทรดดิ้งเคมี	✓		✓			✓	✓		49980		72-7626	72-7627		13.21	[illegible]	
4	ศรีมั่นดี เทรดดิ้งเคมี	✓		✓			✓	✓		49400		72-7626	72-7627		15.52	[illegible]	

ตรวจสอบการกองเก็บไม้สับ	ไม้สับคงเหลือลานกอง				กองไม้สับอยู่ภายในอาคาร				ผู้ตรวจเช็ค	เวลา
	มี	☐	ไม่มี	☐	ผ่าน	☐	ไม่ผ่าน	☐		

ไม้ที่ได้รับอนุญาต 13ชนิด : ไม้ตูดาลิปตัส , สะเดาเทียม , ยมหิน , สนประดิพัทธ์ , กระถินณรงค์ , กระถินเทพา , มะขาม , กระถินยักษ์ , มะพร้าว , มะปรางบ้าน , มะไฟบ้าน , จามจุรีและไม้ดาล

FM-2120-67 Rev.00

*หมายเหตุ : กรณีไม่รับรถไม้สับให้ลงในช่องหมายเหตุ

** ผลการตรวจสภาพรถและการบรรทุก ถ้าผ่านตามข้อตกลงให้ใส่ ✓ แต่หากไม่ผ่านตามข้อตกลงให้ใส่ X

ผู้ทบทวน [illegible] วันที่ 3/5/66

ตำแหน่ง หัวหน้าแผนก Boiler

วันที่ 4 เดือน พ.ค. ปี 66

สถานทดรวจอยาง ปอง 10

ลำดับ	ชื่อโรงไม้สัม	ผ้าใบคลุมด้านข้าง		ผ้าใบคลุมด้านบน		ใบรับรองขาใดไม้		ตรวจสอบอาคารเก็บไม้สัมหลังลงไม้สัม		น้ำหนัก		ทะเบียน		พนง.ขับรถ	เวลา	ผู้ตรวจเช็ค	หมายเหตุ
		มี	ไม่มี	มี	ไม่มี	มี	ไม่มี	ผ่าน	ไม่ผ่าน	ต้นทาง	ปลายทาง	ตัวแม่	ตัวลูก				
1	สมพรวงเรือวกิจ	✓		✓			✓	✓		50110		89-0148	89-0149		8.07	✓	
2	สมพรวงเรือวกิจ	✓		✓			✓	✓		49810		89-5393	89-5395		08.56	✓	
3	ศรีสวัสดิ์เทรดดิ้งอสังหา	✓		✓			✓	✓		49216		72-7626	72-7627		10.30	✓	
4	ศรีสวัสดิ์เทรดดิ้งอสังหา	✓		✓			✓	✓		49020		72-7626	72-7627		15.30	✓	

ตรวจสอบการกองเก็บไม้สัม	ไม้สัมคงเหลือลานกอง				กองไม้สัมอยู่ภายในอาคาร				ผู้ตรวจเช็ก	เวลา
	มี	☐	ไม่มี	☐	ผ่าน	☐	ไม่ผ่าน	☐		

ไม้ที่ได้รับอนุญาต 13ชนิด : ไม้ยูคาลิปตัส , ยะเคาเทียม , สนทะเล , สกประดิษฐ์ , กระถินณรงค์ , กระถินเทพา , มะขาม , กระถินยักษ์ , มะฮอกกานี , มะปรางบ้าน , มะไฟบ้าน , จามจุรีและไม้ตาล

EM-2120-67 Rev.00

*หมายเหตุ : กรณีไม่รับรองไม้สัมให้ลงในช่องหมายเหตุ

** ผลการตรวจสภาพรถและการขนส่งกลุ่ม ถ้าผ่านตามข้อตกลงให้ใส่ ✓ แต่หากไม่ผ่านตามข้อตกลงให้ใส่ X

ผู้ทบทวน _____ วันที่ _____

ตำแหน่ง _____

วันที่ 5 เดือน พ.ย. ปี 2566 สถานที่ตรวจรถ สวน 10

ลำดับ	ชื่อโรงไม้สับ	ผ้าใบคลุมฝาท้าย		ผ้าใบคลุมด้านบน		ใบรับรองชนิดไม้		ความสะอาดตั้งหลังลงไม้สับ		น้ำหนัก		ทะเบียน		พนง.ขับรถ	เวลา	ผู้ตรวจเช็ค	หมายเหตุ
		มี	ไม่มี	มี	ไม่มี	มี	ไม่มี	ผ่าน	ไม่ผ่าน	ต้นทาง	ปลายทาง	คันแม่	คันลูก				
1	สหพรรณวิริยกิจ	✓		✓			✓	✓		50230		89-5393	89-5395		08:30		
2	สหพรรณวิริยกิจ	✓		✓			✓	✓		50370		89-0148	89-0149		09.20		
3	หจก.ศิลป์ ทรงสิริ	✓		✓			✓	✓		49860		72-2624	72-2627		10:45		
4	หจก.ศิลป์ ทรงสิริ	✓		✓			✓	✓		49200		72-2626	72-2623		15:40		

ตรวจสอบการถองเก็บไม้สับ	ไม้สับคงเหลือถานถอง				ถองไม้สับอยู่ภายในอาคาร				ผู้ตรวจเช็ค	เวลา
	มี	☐	ไม่มี	☐	ผ่าน	☐	ไม่ผ่าน	☐		

ไม้ที่ได้รับอนุญาต 13ชนิด : ไม้ยูคาลิปตัส , สะเดาเทียม , สนทะเล , สมประดีทัทธ์ , กระถินณรงค์ , กระถินเทพา , มะขาม , กระถินยักษ์ , มะฮอร์เว , มะปรางบ้าน , มะไฟบ้าน , จามจุรีและไม้ตาล

FM-2120-67 Rev.00

*หมายเหตุ : กรณีไม่รับรถไม้สับให้ลงในช่องหมายเหตุ

** ผลการตรวจสภาพรถและการขนส่งทุก ถ้าผ่านตามข้อตกลงให้ใส่ ✓ แต่หากไม่ผ่านตามข้อตกลงให้ใส่ X

ผู้ทบทวน ..... วันที่ .....

ตำแหน่ง .....

วันที่ 6 เดือน พ.ย. ปี 2566

สถานที่ตรวจสอบ ลาน 10

ลำดับ	ชื่อโรงไม้สับ	ตั้งใบมีดสับ ด้านรับ		ผ้าใบคลุม ด้านบน		ใบรับรอง ขนาดไม้		ความสะอาดพื้น หลังลงไม้สับ		น้ำหนัก		ทะเบียน		พนง.ขับรถ	เวลา	ผู้ตรวจสอบ	หมายเหตุ
		มี	ไม่มี	มี	ไม่มี	มี	ไม่มี	ผ่าน	ไม่ผ่าน	ด้านทาง	ปลายทาง	ตัวแม่	ตัวลูก				
1	สมพร	✓	✓	✓	✓		✓	✓		70270		89-0148	89-0149		08.26		
2	เพชรวิชัย	✓		✓			✓	✓		70-270		89-7393	89-7397		08.40		
3	ชัยสินธุ์ ทวีชัย	✓		✓			✓	✓		50.150		72-7625	72-7627		10.00		
4	ชัยสินธุ์ ทวีชัย	✓		✓			✓	✓		50.000		72-7626	72-7627		13.40		

ตรวจสอบการกองเก็บไม้สับ	ไม้สับคงเหลือลานกอง				กองไม้สับอยู่ภายในอาคาร				ผู้ตรวจเช็ค	เวลา
	มี	☐	ไม่มี	☐	ผ่าน	☐	ไม่ผ่าน	☐		

ไม้ที่ได้รับอนุญาต 13ชนิด : ไม้ตะกอสิปตัส , สะเดาเทียม , สนทะเล , สมประดิหัทธ์ , กระถินณรงค์ , กระถินเทพา , มะขาม , กระถินยักษ์ , มะพร้าว , มะปรางบ้าน , มะไฟบ้าน , จามจุรีและไม้ตาล

FM-2120-67 Rev.00

*หมายเหตุ : กรณีไม่รับรถไม้สับให้ลงในช่องหมายเหตุ

** ผลการตรวจสภาพรถและการชั่งรถทุก ถ้าผ่านตามข้อตกลงให้ใส่ ✓ แต่หากไม่ผ่านตามข้อตกลงให้ใส่ X

ผู้ทบทวน ..... วันที่ .....

ตำแหน่ง .....

บันทึกการตรวจรับรถบรรทุกไม้สับ

วันที่ 1 เดือน พฤษภาคม ปี 2561 สถานที่ตรวจสอบ ห้อง 10

ลำดับ	ชื่อโรงไม้สับ	ผ้าใบคลุมฝาท้าย		ผ้าใบคลุมด้านบน		ใบรับรองชนิดไม้		ความสะอาดตั้งหลังลงไม้สับ		น้ำหนัก		ทะเบียน		พนง.ขับรถ	เวลา	ผู้ตรวจเช็ค	หมายเหตุ
		มี	ไม่มี	มี	ไม่มี	มี	ไม่มี	ผ่าน	ไม่ผ่าน	ต้นทาง	ปลายทาง	ตัวแม่	ตัวลูก				
1	สมพรรุ่งเรืองกิจ	✓		✓			✓	✓		49.940		81-5393	81-5393		09:23		
2	สมพรรุ่งเรืองกิจ	✓		✓			✓	✓		50.400		81-0148	81-0148		10:55		

ตรวจสอบการกองเก็บไม้สับ	ไม้สับคงเหลือลานกอง				กองไม้สับอยู่ภายในอาคาร				ผู้ตรวจเช็ค	เวลา
	มี	☐	ไม่มี	☐	ผ่าน	☐	ไม่ผ่าน	☐		

ไม้ที่ได้รับอนุญาต 13ชนิด : ไม้ยูคาลิปตัส , สะเดาเทียม , สนทะเล , สมประดิทัพธ์ , กระถินยอรงค์ , กระถินเทพา , มะขาม , กระถินยักษ์ , มะพร้าว , มะปรางบ้าน , มะไฟป่าบ้าน , จามจุรีและไม้ตาล

FM-2120-67 Rev.00

*หมายเหตุ : กรณีไม่รับรถไม้สับให้ลงในช่องหมายเหตุ

** ผลการตรวจสภาพรถและการบรรทุก ถ้าผ่านตามข้อตกลงให้ใส่ ✓ แต่หากไม่ผ่านตามข้อตกลงให้ใส่ X

ผู้ทบทวน ..... วันที่ .....

ตำแหน่ง .....

วันที่ 8 เดือน ก.ค. ปี 66 สถานตรวจอยู่ที่ ปอ.10

ลำดับ	ชื่อโรงไม้สับ	ตั้งใบมีดสูงฝาปิดช่อง		ผ้าใบคลุมด้านบน		ใบรับรองขณะไม้		ความสะอาดตั้งหลังไม้สับ		น้ำหนัก		ทะเบียน		พนง.ขับรถ	เวลา	ผู้ตรวจเช็ค	หมายเหตุ
		มี	ไม่มี	มี	ไม่มี	มี	ไม่มี	ผ่าน	ไม่ผ่าน	ต้นทาง	ปลายทาง	คันเขย่	คันลูก				
1	ศรีพรวัสดุก่อสร้าง	✓		✓			✓	✓		50280		89-0148	89-0149		09.09	[illegible]	
2	ศรีอาทิตย์ เหมราชลิง	✓		✓			✓	✓		50170		72-7626	72-7627		10.10	[illegible]	
3	ศรีพรวัสดุก่อสร้าง	✓		✓			✓	✓		50290		89-5293	89-5292		13.00	[illegible]	
4	ศรีอาทิตย์ เหมราชลิง	✓		✓			✓	✓		50090		72-7626	72-7629		15.40	[illegible]	

ตรวจสอบการถองเก็บไม้สับ	ไม้สับคงเหลือลานกอง				ถองไม้สับอยู่ภายในอาคาร				ผู้ตรวจเช็ค	เวลา
	มี	☐	ไม่มี	☐	ผ่าน	☐	ไม่ผ่าน	☐		

ไม้ที่ได้รับอนุญาต 13ชนิด : ไม้ยูคาลิปตัส , สะเดาเทียม , สนทะเล , สนประดิพัทธ์ , กระถินณรงค์ , กระถินเทพา , มะขาม , กระถินยักษ์ , มะหาด้าว , มะปรางบ้าน , มะไฟบ้าน , จามจุรีและไม้ตาล

FM-2120-67 Rev.00

*หมายเหตุ : กรณีไม่รับรถไม้สับให้ลงในช่องหมายเหตุ

** ผลการตรวจสภาพรถและการชำรุดทุกด้าน ถ้าผ่านตามข้อตกลงให้ใส่ ✓ แต่หากไม่ผ่านตามข้อตกลงให้ใส่ X

ผู้ทบทวน ..... วันที่ .....

ตำแหน่ง .....

วันที่ 9 เดือน พ.ค. ปี 2566

สถานที่ตรวจสอบ วัดป่า 10

ลำดับ	ชื่อโรงไม้สับ	ผ้าใบคลุมด้านข้าง		ผ้าใบคลุมด้านบน		ใบรับรองชนิดไม้		ความสะอาดพื้นหลังลงไม้สับ		น้ำหนัก		ทะเบียน		พนง.ขับรถ	เวลา	ผู้ตรวจเช็ค	หมายเหตุ
		มี	ไม่มี	มี	ไม่มี	มี	ไม่มี	ผ่าน	ไม่ผ่าน	ต้นทาง	ปลายทาง	ตัวแม่	ตัวลูก				
1	[illegible]	✓		✓			✓	✓		49870		89-5393	89-5395		08.42	[illegible]	
2	[illegible]	✓		✓			✓	✓		50040		89-0149	89-0149		10.10	[illegible]	
3	[illegible]	✓		✓			✓	✓		49690		72-7626	72-7627		11.10	[illegible]	
4	[illegible]	✓		✓			✓	✓		48950		72-7626	72-7629		15.50	[illegible]	

ตรวจสอบการกองเก็บไม้สับ	ไม้สับกองเหลือลานกอง				กองไม้สับอยู่ภายในอาคาร				ผู้ตรวจเช็ค	เวลา
	มี	☐	ไม่มี	☐	ผ่าน	☐	ไม่ผ่าน	☐		

ไม้ที่ได้รับอนุญาต 13ชนิด : ไม้ยูคาลิปตัส , สะเดาเทียม , สนทะเล , สนประดิพัทธ์ , กระถินณรงค์ , กระถินเทพา , มะขาม , กระถินยักษ์ , มะหาด้าว , มะปรางบ้าน , มะไฟบ้าน , จามจุรีและไม้ตาล

FM-2120-67 Rev.00

*หมายเหตุ : กรณีไม่รับรถ ไม้สับให้ลงในช่องหมายเหตุ

** ผลการตรวจสภาพรถและการบรรทุก ถ้าผ่านตามข้อตกลงให้ใส่ ✓ แต่หากไม่ผ่านตามข้อตกลงให้ใส่ X

ผู้ทบทวน _____ วันที่ _____

ตำแหน่ง _____

วันที่ 10 เดือน พ.ค. ปี 2566

สถานที่ตรวจสอบ วัดป่า 10

ลำดับ	ชื่อโรงไม้สับ	ตั้งใบมีดสับฝาซ้าย		ตั้งใบมีดสับด้านบน		ใบรับรองขนไม้		ความสะอาดตั้งหลังจากใช้สับ		น้ำหนัก		ทะเบียน		พนง.ขับรถ	เวลา	ผู้ตรวจเช็ค	หมายเหตุ
		มี	ไม่มี	มี	ไม่มี	มี	ไม่มี	ผ่าน	ไม่ผ่าน	ต้นทาง	ปลายทาง	ตัวแม่	ตัวลูก				
1	บริษัท ป่าไม้ จำกัด	✓		✓			✓	✓		50840		89-0144	89-0199		09.40	[illegible]	
2	บริษัท ป่าไม้ จำกัด	✓		✓			✓	✓		50440		89-5393	89-9395		10.45	[illegible]	
3	ห้างหุ้นส่วน ไม้ธนา จำกัด	✓		✓			✓	✓		50940		72-7622	72-7627		11.10	[illegible]	
4	ห้างหุ้นส่วน ไม้ธนา จำกัด	✓		✓			✓	✓		48910		72-7626	72-7627		15.50	[illegible]	

ตรวจสอบการตองเก็บไม้สับ	ไม้สับคงเหลือลานกอง				ตองไม้สับอยู่ภายในอาคาร				ผู้ตรวจเช็ค	เวลา
	มี	☐	ไม่มี	☐	ผ่าน	☐	ไม่ผ่าน	☐		

ไม้ที่ได้รับอนุญาต 13ชนิด : ไม้ยูคาลิปตัส , สะเดาเทียม , สนทะเล , สมประดิหัทธ์ , กระถินณรงค์ , กระถินเทพา , มะขาม , กระถินอัศน์ , มะฮ่ำว , มะปรางบ้าน , มะไฟป่าน , ขานกรีและไม้ตาล

FM-2120-67 Rev.00

*หมายเหตุ : กรณีไม่รับรถไม้สับให้ลงในช่องหมายเหตุ

** ผลการตรวจสภาพรถเละอารบรรทุก ถ้าผ่านตามข้อตกลงให้ใส่ ✓ แต่หากไม่ผ่านตามข้อตกลงให้ใส่ X

ผู้ทบทวน ..... วันที่ .....

ตำแหน่ง .....

วันที่ 11 เดือน ม.ค. ปี 68 สถานตรวจรถ อาง. ป.อ.240

ลำดับ	ชื่อโรงไม้สับ	ต้นไม้ขนาดใหญ่ฝาหรีย		ผ้าใบคลุมด้านบน		ใบรับรองชนิดไม้		ความสะอาดตั้งหลังไม้สับ		น้ำหนัก		ทะเบียน		พนง.ขับรถ	เวลา	ผู้ตรวจเช็ค	หมายเหตุ
		มี	ไม่มี	มี	ไม่มี	มี	ไม่มี	ผ่าน	ไม่ผ่าน	ต้นทาง	ปลายทาง	ตัวแม่	ตัวลูก				
1	[illegible]	✓		✓			✓	✓		50420		89-5392	89-5395		09.20	[illegible]	
2	หจก.[illegible]	✓		✓			✓	✓		49900		72-7626	72-7629		10.10	[illegible]	
3	[illegible]	✓		✓			✓	✓		50630		89-0148	89-0149		13.50	[illegible]	
4	หจก.[illegible]	✓		✓			✓	✓		49920		72-7626	72-7629		14.30	[illegible]	

ตรวจสอบการกองเก็บไม้สับ	ไม้สับคงเหลือลานกอง				กองไม้สับอยู่ภายในอาคาร				ผู้ตรวจเช็ค	เวลา
	มี	☐	ไม่มี	☐	ผ่าน	☐	ไม่ผ่าน	☐		

ไม้ที่ได้รับอนุญาต 13ชนิด : ไม้ยูคาลิปตัส , สะเดาเทียม , สนทะเล , สมประดิหัทธ์ , กระถินณรงค์ , กระถินเทพา , มะขาม , กระถินยักษ์ , มะพร้าว , มะปรางบ้าน , มะไฟบ้าน , จามจุรีและไม้ตาล

FM-2120-67 Rev.00

*หมายเหตุ : กรณีไม่รับรถไม้สับให้ลงในช่องหมายเหตุ

** ผลการตรวจสภาพรถและการขนส่งทุก ถ้าผ่านตามข้อตกลงให้ใส่ ✓ แต่หากไม่ผ่านตามข้อตกลงให้ใส่ X

ผู้ทบทวน .....วันที่.....

ตำแหน่ง.....

วันที่ 12 เดือน พ.ค. ปี 66

สถานทดรองจ่าย ...

ลำดับ	ชื่อโรงไม้สับ	ตั้งใบกรอง ด้านข้าง		ผ้าใบคลุม ด้านบน		ใบรับรอง ขาดไม้		ความสะอาดตั้ม หลังลงไม้สับ		น้ำหนัก		ทะเบียน		พนง.ขับรถ	เวลา	ผู้ตรวจเช็ค	หมายเหตุ
		มี	ไม่มี	มี	ไม่มี	มี	ไม่มี	ผ่าน	ไม่ผ่าน	ต้นทาง	ปลายทาง	ตัวแม่	ตัวลูก				
1	สหพัฒน์ไม้สับ	✓		✓			✓	✓		50520		89-0148	89-0149		09.15	✓	
2	สหพัฒน์ไม้สับ ที่ 2	✓		✓			✓	✓		50300		89-5397	89-5375		09.30	✓	
3	ตรังไม้สับ	✓		✓			✓	✓		50020		72-2628	72-7697		13.30	✓	

ตรวจสอบการกองเก็บไม้สับ	ไม้สับคงเหลือลานกอง				กองไม้สับอยู่ภายในอาคาร				ผู้ตรวจเช็ค	เวลา
	มี	☐	ไม่มี	☐	ผ่าน	☐	ไม่ผ่าน	☐		

ไม้ที่ได้รับอนุญาต 13ชนิด : ไม้ยูคาลิปตัส , กะเดาเทียม , สนทะเล , สนประดิพัทธ์ , กระถินณรงค์ , กระถินเทพา , มะขาม , กระถินพันธ์ , มะหาด้าว , มะปรางบ้าน , มะไฟบ้าน , ยางนาและไม้ตาล

FM-2120-67 Rev.00

*หมายเหตุ : กรณีไม่รับรถ ไม่สับให้ลงในช่องหมายเหตุ

** ผลการตรวจสภาพรถและการขนส่งทุก ถ้าผ่านตามข้อตกลงให้ใส่ ✓ แต่หากไม่ผ่านตามข้อตกลงให้ใส่ X

ผู้ทบทวน ..... วันที่ .....

ตำแหน่ง .....

วันที่ 17 เดือน พฤศจิกายน ปี 2566 สถานตรวจสอบ.....

ลำดับ	ชื่อโรงไม้สับ	ด้านในตรงฝาสับ		ด้านใบคลุม ด้านบน		ใบรับรองขาใต้ไม้		ความสะอาดพื้นหลังลงไม้สับ		น้ำหนัก		ทะเบียน		หมายเหตุ	เวลา	ผู้ตรวจเช็ค	หมายเหตุ
		มี	ไม่มี	มี	ไม่มี	มี	ไม่มี	ผ่าน	ไม่ผ่าน	ต้นทาง	ปลายทาง	ตัวแม่	ตัวลูก				
1	ตั้งมั่นดี การเดิน	/		/			/	/		50,610	29,960	72-7626	72-7627	-	09:59	ศิวรมณฑ์	
2	ตั้งมั่นดี เหมือนเดิม	/		/			/	/		50,120	29,680	72-7626	72-7627	-	10:10	ศิวรมณฑ์	
3	สมพรรุ่งเรืองกิจ	/		/			/	/		50,100	30,260	89-0145	89-0129	เหมาะ	10:25	ศิวรมณฑ์	
4	สมพรรุ่งเรืองกิจ	/		/			/	/		50,060	30,090	89-5393	89-5393	อาทร	15:10	ศิวรมณฑ์	

ตรวจสอบการกองเก็บไม้สับ	ไม้สับคงเหลือลานกอง				กองไม้สับอยู่ภายในอาคาร				ผู้ตรวจเช็ค	เวลา
	มี	☑	ไม่มี	☐	ผ่าน	☑	ไม่ผ่าน	☐	ศิวรมณฑ์	18:00 น.

ไม้ที่ได้รับอนุญาต 13ชนิด : ไม้ตระกูลยาง , สะเดาเทียม , สนทะเล , สนประดิพัทธ์ , กระถินณรงค์ , กระถินเทพา , มะขาม , กระถินยักษ์ , มะหาด , มะปรางบ้าน , มะไฟบ้าน , จามจุรีและไม้ตาล

FM-2120-67 Rev.00

*หมายเหตุ : กรณีไม่รับรองไม้สับให้ลงในช่องหมายเหตุ

** ผลการตรวจสภาพรถและการบรรทุก ถ้าผ่านตามข้อตกลงให้ใส่ ✓ แต่หากไม่ผ่านตามข้อตกลงให้ใส่ x

ผู้ทบทวน.....วันที่.....

ตำแหน่ง.....

วันที่ 13 เดือน กุมภาพันธ์ ปี 2566 สถานที่ตรวจสอบ ป้อมการเกษตร

ลำดับ	ชื่อโรงไม้สับ	ตัดไม่เหลือสั้นต่ำกว่ากำหนด		ผ้าใบคลุมด้านบน		ใบรับรองชาติไม้		ความสะอาดพื้นหลังลงไม้สับ		น้ำหนัก		กะเบียน		พนง.ขับรถ	เวลา	ผู้ตรวจสอบ	หมายเหตุ
		มี	ไม่มี	มี	ไม่มี	มี	ไม่มี	ผ่าน	ไม่ผ่าน	ต้นทาง	ปลายทาง	ตัวแม่	ตัวลูก				
1	สมพรรุ่งเรืองกิจ	/		/			/	/		50,100	50,070	89-5393	89-5895	อาพร	08:57	สิตารมณ์	ป้อมการเกษตร
2	สมพรรุ่งเรืองกิจ	/		/			/	/		50,180	50,300	89-0148	89-0149	แพทิว	08:59	สิตารมณ์	ป้อมการเกษตร
3	ทองมณี เกษตรกิจ	/		/			/	/		49,810	49,070	72-7626	72-7627	—	10:02	สิตารมณ์	ป้อมการเกษตร
A																	

ตรวจสอบการกองเก็บไม้สับ	ไม้สับคงเหลือลานกอง				กองไม้สับอยู่ภายในอาคาร				ผู้ตรวจเช็ค	เวลา
	มี	☑	ไม่มี	☐	ผ่าน	☑	ไม่ผ่าน	☐	สิตารมณ์	18:00 น.

ไม้ที่ได้รับอนุญาต 13ชนิด : ไม้ยูลาลิปตัส , สะเดาเทียม , สนทะเล , สนประดิพัทธ์ , กระถินณรงค์ , กระถินเทพา , มะขาม , กระถินยักษ์ , มะพร้าว , มะปรางบ้าน , มะไฟบ้าน , จามจุรีและไม้ตาล

FM-2120-67 Rev.00

*หมายเหตุ : กรณีไม่รับรถไม้สับให้ลงในช่องหมายเหตุ

** ผลการตรวจสภาพรถและการขนส่งทุก ถ้าผ่านตามข้อตกลงให้ใส่ ✓ แต่หากไม่ผ่านตามข้อตกลงให้ใส่ X

ผู้ทบทวน _____ วันที่ _____

ตำแหน่ง _____

วันที่ 15 เดือน ม.ค. ปี 66

สถานที่ตรวจสอบ ปตน. ๒๒๓๐๑๖๓๐๑

ลำดับ	ชื่อโรงไม้สับ	ตัดไม่เกินขนาด ฝาสับ		ผ้าใบคลุมด้านบน		ใบรับรองขนไม้		ความสะอาดพื้นหลังลงไม้สับ		น้ำหนัก		กะเบียน		พนง.ขับรถ	เวลา	ผู้ตรวจเช็ค	หมายเหตุ
		มี	ไม่มี	มี	ไม่มี	มี	ไม่มี	ผ่าน	ไม่ผ่าน	ต้นทาง	ปลายทาง	ตัวแม่	ตัวลูก				
1	สมพาน เรืองกิจ	✓		✓			✓	✓		50,840	50,700	89-0148	89-0149	ลุงมาย	09:23	[illegible]	
2	ทุ่งมหิดล - บุรีรัมย์	✓		✓			✓	✓		50,940	50,250	72-7626	72-7627	—	10:16	[illegible]	
3	ทุ่งมหิดล บุรีรัมย์	✓		✓			✓	✓		49,720	49,000	72-7626	72-7627	~	14:49	[illegible]	
4	สมพาน เรืองกิจ	✓		✓			✓	✓		49,900	49,720	89-5873	89-5895	—	16:01	[illegible]	

ตรวจสอบการกองเก็บไม้สับ	ไม้สับคงเหลือลานกอง				กองไม้สับอยู่ภายในอาคาร				ผู้ตรวจเช็ค	เวลา
	มี	☑	ไม่มี	☐	ผ่าน	☑	ไม่ผ่าน	☐	[illegible]	18:00

ไม้ที่ได้รับอนุญาต 13ชนิด : ไม้ยูคาลิปตัส , สะเดาเทียม , สมทะเล , สมประดิทัพย์ , กระถินณรงค์ , กระถินเทพา , มะขาม , กระถินเขักษ์ , มะหร้าว , มะปรางบ้าน , มะไฟบ้าน , จามจุรีและไม้ตาล

FM-2120-67 Rev.00

*หมายเหตุ : กรณีไม่รับรถไม้สับให้ลงในช่องหมายเหตุ

** ผลการตรวจสภาพรถและการขนรถทุก ถ้าผ่านตามข้อตกลงให้ใส่ ✓ แต่หากไม่ผ่านตามข้อตกลงให้ใส่ X

ผู้ทบทวน _____ วันที่ _____

ตำแหน่ง _____

วันที่ 16 เดือน กุมภาพันธ์ ปี 2566

สถานที่ตรวจสอบ.....

ลำดับ	ชื่อโรงไม้สับ	ตัวไม้ขนาดใหญ่ฝาหีบ		ผ้าใบคลุมด้านบน		ใบรับรองชนิดไม้		ความสะอาดพื้นหลังจากไม้สับ		น้ำหนัก		กะเบียน		พนง.ขับรถ	เวลา	ผู้ตรวจเช็ค	หมายเหตุ
		มี	ไม่มี	มี	ไม่มี	มี	ไม่มี	ผ่าน	ไม่ผ่าน	ต้นทาง	ปลายทาง	ตัวแม่	ตัวลูก				
1		/		/			/	/		50,660	30,510	89-0148	89-0149	เมฆิต	09:25	[illegible]	
2		/		/			/	/		50,450	30,180	89-5396	89-5395	อาทร	09:58	[illegible]	
3		/		/			/	/		50,920	30,260	72-7626	72-7627	-	10:40	[illegible]	
4		/		/			/	/		50,560	29,910	72-7626	72-7627	-	15:26	[illegible]	

ตรวจสอบการถองเก็บไม้สับ	ไม้สับคงเหลือตามถอง				ถองไม้สับอยู่ภายในอาคาร				ผู้ตรวจเช็ค	เวลา
	มี	☑	ไม่มี	☐	ผ่าน	☑	ไม่ผ่าน	☐	[illegible]	18:00น.

ไม้ที่ได้รับอนุญาต 13ชนิด : ไม้ชุมแสงสิปตัส , กระเดาเลียง , สนทะเล , สนประดิพัทธ์ , กระถินณรงค์ , กระถินเทพา , มะขาม , กระถินยักษ์ , มะหาด , มะปรางบ้าน , มะไฟบ้าน , จามจุรีและไม้ตาล

FM-2120-67 Rev.00

*หมายเหตุ : กรณีไม่รับรถไม้สับให้ลงในช่องหมายเหตุ

** ผลการตรวจสภาพรถและการขนส่งทุก ถ้าผ่านตามข้อตกลงให้ใส่ ✓ แต่หากไม่ผ่านตามข้อตกลงให้ใส่ X

ผู้ทบทวน.....ตำแหน่ง.....

บันทึกการตรวจรับรถบรรทุกไม้สับ

วันที่ 17 เดือน พฤษภาคม ปี 2566 สถานที่ตรวจสอบ ห้องแทรกเตอร์

ลำดับ	ชื่อโรงไม้สับ	ผ้าใบคลุม ฝาท้าย		ผ้าใบคลุม ด้านบน		ใบรับรอง ชนิดไม้		ความสะอาดตั้ง หลังลงไม้สับ		น้ำหนัก		กะเบียน		ขนง.ขับรถ	เวลา	ผู้ตรวจเช็ค	หมายเหตุ
		มี	ไม่มี	มี	ไม่มี	มี	ไม่มี	ผ่าน	ไม่ผ่าน	ต้นทาง	ปลายทาง	ตัวแม่	ตัวลูก				
1.	พิมพ์ชาย ไม้สับ	✓		✓			✓	✓		50,390	30,760	83-8103	83-8104		09:01		
2.	ทิพย์ศักดิ์ไม้สับ	✓		✓			✓	✓		50,140	29,890	83-2627	83-2628		09:10		
3.	ต้นกล้าไม้ท่าตะคร้อ	✓		✓			✓	✓		50,330	29,610	72-7[illegible]	72-7[illegible]		10:20		
4.	สมพรส่งเสริมการ	✓		✓			✓	✓		50,380	30,240	87-0128	87-0129		13:00		
5.	สุมาพรไม้เชียงกา	✓		✓			✓	✓		50,620	30,640	83-5313	83-5314		14:05		
6	ชัยรัตน์ไพรวรี	✓		✓			✓	✓		51,680	30,990	72-7626	72-7627		14:25		

ตรวจสอบการกองเก็บไม้สับ	ไม้สับคงเหลือลานกอง				กองไม้สับอยู่ภายในอาคาร				ผู้ตรวจเช็ค	เวลา
	มี	☐	ไม่มี	☐	ผ่าน	☐	ไม่ผ่าน	☐		

ไม้ที่ได้รับอนุญาต 13ชนิด : ไม้ยูคาลิปตัส, สะเดาเทียม, สนทะเล, สนประดิพัทธ์, กระถินณรงค์, กระถินเทพา, มะขาม, กระถินพิษ, มะสร้าว, มะปรางบ้าน, มะไฟบ้าน, ขามขุรีและไม้ตาล

FM-2120-67 Rev.00

*หมายเหตุ : กรณีไม่รับรถไม้สับให้ลงในช่องหมายเหตุ

ผู้ทบทวน ..... วันที่ .....

บันทึกการตรวจรับรถบรรทุกไม้สับ

วันที่ 10 เดือน พฤษภาคม ปี 2566 สถานที่ตรวจรับ ป่อแก้วเหนือ

ลำดับ	ชื่อโรงไม้สับ	ผ้าใบคลุมด้านท้าย		ผ้าใบคลุมด้านบน		ใบรับรองชนิดไม้		ความสะอาดตัวหลังไม้สับ		น้ำหนัก		ทะเบียน		พนง.ชั่งรับรอง	เวลา	ผู้ตรวจเช็ค	หมายเหตุ
		มี	ไม่มี	มี	ไม่มี	มี	ไม่มี	ผ่าน	ไม่ผ่าน	ด้านหน้า	ปลายหน้า	ด้านหน้า	ด้านหลัง				
1	ผึ่งเจริญไม้สับ	✓		✓			✓	✓		50,230	29,520	82-0941	82-0942		09:10		
2	ผึ่งเจริญไม้สับ	✓		✓			✓	✓		50,510	28,320	82-2052	82-2053		09:10		
3	ศุภพรรังเรืองกิจ	✓		✓			✓	✓		50,340	30,150	82-0148	82-0149		09:30		
4	ตั้งมั่นดีไทรลิ่ง	✓		✓			✓	✓		50,440	29,770	72-7626	72-7627		09:50		
5	ศุภพรรังเรืองกิจ	✓		✓			✓	✓		50,670	30,660	82-5393	82-5395		10:10		
6	ตั้งมั่นดีไทรลิ่ง	✓		✓			✓	✓		52,100	31,250	72-7626	72-7627		15:30		

ตรวจสอบการกองเก็บไม้สับ	ไม้สับคงเหลือตามกอง				กองไม้สับอยู่ภายในอาคาร				ผู้ตรวจเช็ค	เวลา
	มี	☐	ไม่มี	☐	ผ่าน	☐	ไม่ผ่าน	☐		

ไม้ที่ได้รับอนุญาต 13ชนิด : ไม้ยูคาลิปตัส, กะเดาเทียม, สนทะเล, สมประดีพีทย์, กระถินยอเรงค์, กระถินเทพา, มะขาม, กระถินยักษ์, มะสร้าว, มะปรางบ้าน, มะไฟบ้าน, จามจุรีและไม้ตาล

FM-2120-67 Rev.00

*หมายเหตุ : กรณีไม่รับรถไม้สับให้ลงในช่องหมายเหตุ

ผู้ทบทวน ..... วันที่ 20/5/65

7.8 เอกสารตรวจสอบการทำงานของหม้อไอน้ำ

แบบฟอร์มการตรวจสอบและบำรุงรักษาเครื่องจักร

วันที่ 9 / 4 / 66

แผนกหม้อไอน้ำ

ลำดับ	รายการตรวจสอบ	ผลการตรวจสอบ / เวลาการตรวจสอบ				หมายเหตุ / การแก้ไข
		06.00 น. - 18.00 น.		18.00 น. - 06.00 น.		
		ผ่าน	ไม่ผ่าน	ผ่าน	ไม่ผ่าน	
1	พัดลมดูดหลังเตา I.D.F.					
	- ตรวจระดับน้ำมันเสื้อลูกปืน	✓		✓		
2	พัดลมเป่า Primary Fan					
	- ตรวจสอบตะแกรงด้านดูด	✓		✓		
	- ตรวจสอบระดับน้ำมันเสื้อลูกปืน	✓		✓		
3	พัดลมดูด Secondary Fan					
	- ตรวจสอบระดับน้ำมันเสื้อลูกปืน	✓		✓		
4	โรตารี่ใต้เตา					
	- ตรวจความตึงหย่อนโซ่					
5	สะพานขี้เถ้าใต้เตา					
	- ตรวจสอบความตึงหย่อนโซ่ขับ	✓		✓		
	- ตรวจระดับน้ำมันเกียร์	✓		✓		
	- ตรวจสภาพรอยรั่วอ่างน้ำขี้เถ้า	✓		✓		
	- ตรวจสภาพโซ่และลูกคราดขี้เถ้า	✓		✓		
6	สะพานตะกรับเตา					
	- อัดน้ำมันตะกรับเตา	✓		✓		
	- ตรวจสอบระดับน้ำมันชุดเกียร์ขับ	✓		✓		
	- ตรวจความตึงหย่อนโซ่ชุดเกียร์ขับ	✓		✓		
7	ชุดขับกากอ้อย (Bagasse Feeder)					
	- ตรวจสอบความตึงหย่อนโซ่ขับ	✓		✓		
	Bagasse Feeder					
	- ตรวจสอบความตึงหย่อนโซ่ขับไปที่กากอ้อย	✓		✓		
	- หยดน้ำมันโซ่ขับ Bagasse Feeder	✓		✓		
	- หยดน้ำมันโซ่ขับไปที่กากอ้อย	✓		✓		
8	ตรวจ Wet Scrubber					
	- ตรวจสอบสภาพรอยรั่วต่าง ๆ	✓		✓		
9	ตรวจ Soot blow					
	- ตรวจสอบการทำงานวาล์วจ่ายไอ	✓		✓		
	- ตรวจสภาพท่อ Soot blow	✓		✓		

แบบฟอร์มการตรวจสอบและบำรุงรักษาเครื่องจักร

วันที่ 6 / 4 / 66

แผนกหม้อไอน้ำ

ลำดับ	รายการตรวจสอบ	ผลการตรวจสอบ / เวลาการตรวจสอบ				หมายเหตุ / การแก้ไข
		06.00 น. - 18.00 น.		18.00 น. - 06.00 น.		
		ผ่าน	ไม่ผ่าน	ผ่าน	ไม่ผ่าน	
1	พัดลมดูดหลังเตา I.D.F.			✓		
	- ตรวจระดับน้ำมันเสื้อลูกปืน	✓				
2	พัดลมเป่า Primary Fan			✓		
	- ตรวจสอบตะแกรงด้านดูด	✓				
	- ตรวจสอบระดับน้ำมันเสื้อลูกปืน	✓		✓		
3	พัดลมดูด Secondary Fan					
	- ตรวจสอบระดับน้ำมันเสื้อลูกปืน	✓		✓		
4	โรตารี่ใต้เตา					
	- ตรวจความตึงหย่อนโซ่					
6	สะพานขี้เถ้าใต้เตา			✓		
	- ตรวจสอบความตึงหย่อนโซ่ขับ	✓				
	- ตรวจระดับน้ำมันเกียร์	✓		✓		
	- ตรวจสภาพรอยรั่วอ่างน้ำขี้เถ้า	✓		✓		
	- ตรวจสภาพโซ่และลูกคราดขี้เถ้า	✓		✓		
6	สะพานตะกรับเตา					
	- อัดน้ำมันตะกรับเตา	✓		✓		
	- ตรวจสอบระดับน้ำมันชุดเกียร์ขับ	✓		✓		
	- ตรวจความตึงหย่อนโซ่ชุดเกียร์ขับ	✓		✓		
7	ชุดขับกากอ้อย (Bagasse Feeder)					
	- ตรวจสอบความตึงหย่อนโซ่ขับ	✓		✓		
	Bagasse Feeder					
	- ตรวจสอบความตึงหย่อนโซ่ขับไปที่กากอ้อย	✓		✓		
	- หยดน้ำมันโซ่ขับ Bagasse Feeder	✓		✓		
	- หยดน้ำมันโซ่ขับไปที่กากอ้อย	✓		✓		
8	ตรวจ Wet Scrubber					
	- ตรวจสอบสภาพรอยรั่วต่าง ๆ	✓		✓		
9	ตรวจ Soot blow			✓		
	- ตรวจสอบการทำงานวาล์วจ่ายไอ	✓				
	- ตรวจสภาพท่อ Soot blow	✓		✓		

แบบฟอร์มการตรวจสอบและบำรุงรักษาเครื่องจักร

วันที่ 6 / 4 / 66

แผนกหม้อไอน้ำ

ลำดับ	รายการตรวจสอบ	ผลการตรวจสอบ / เวลาการตรวจสอบ				หมายเหตุ / การแก้ไข
		06.00 น. - 18.00 น.		18.00 น. - 06.00 น.		
		ผ่าน	ไม่ผ่าน	ผ่าน	ไม่ผ่าน	
1	พัดลมดูดหลังเตา I.D.F.					
	- ตรวจระดับน้ำมันเสื้อลูกปืน	✓		✓		
2	พัดลมเป่า Primary Fan					
	- ตรวจสอบตะแกรงด้านดูด	✓		✓		
	- ตรวจสอบระดับน้ำมันเสื้อลูกปืน	✓		✓		
3	พัดลมดูด Secondary Fan					
	- ตรวจสอบระดับน้ำมันเสื้อลูกปืน	✓		✓		
4	โรตารี่ให้เตา					
	- ตรวจความตึงหย่อนโซ่	✓				
5	สะพานขี้เถ้าใต้เตา					
	- ตรวจสอบความตึงหย่อนโซ่ขับ	✓		✓		
	- ตรวจระดับน้ำมันเกียร์	✓		✓		
	- ตรวจสภาพรอยรั่วอ่างน้ำขี้เถ้า	✓		✓		
	- ตรวจสภาพโซ่และลูกคราดขี้เถ้า	✓		✓		
6	สะพานตะกรับเตา					
	- อัดน้ำมันตะกรับเตา	✓		✓		
	- ตรวจสอบระดับน้ำมันชุดเกียร์ขับ	✓		✓		
	- ตรวจความตึงหย่อนโซ่ชุดเกียร์ขับ	✓		✓		
7	ชุดขับกากอ้อย (Bagasse Feeder)					
	- ตรวจสอบความตึงหย่อนโซ่ขับ	✓		✓		
	Bagasse Feeder					
	- ตรวจสอบความตึงหย่อนโซ่ขับไปที่กากอ้อย	✓		✓		
	- หยดน้ำมันโซ่ขับ Bagasse Feeder	✓		✓		
	- หยดน้ำมันโซ่ขับไปที่กากอ้อย	✓		✓		
8	ตรวจ Wet Scrubber					
	- ตรวจสอบสภาพรอยรั่วต่าง ๆ	✓		✓		
9	ตรวจ Soot blow					
	- ตรวจสอบการทำงานวาล์วจ่ายไอ	✓		✓		
	- ตรวจสภาพท่อ Soot blow	✓		✓		

ลำดับ	รายการตรวจสอบ	ผลการตรวจสอบ / เวลาการตรวจสอบ				หมายเหตุ / การแก้ไข
		06.00 น. - 18.00 น.		18.00 น. - 06.00 น.		
		ผ่าน	ไม่ผ่าน	ผ่าน	ไม่ผ่าน	
10	ตรวจสอบสภาพทั่วไป					
	- ตรวจรอยรั่วซึมตามท่อและวาล์วท่อส่งน้ำ	/		/		
	เข้าหม้อไอน้ำ					
	- ตรวจสอบรอยรั่วซึมตามท่อและวาล์วท่อส่ง	/		/		
	ไอน้ำออกจากหม้อไอน้ำ					
	- ทำความสะอาดหลอดแก้วระดับน้ำ	/		/		
	- ตรวจสภาพทั่วไปของปล่องไอเสีย	/		/		
	- ตรวจสอบท่อระบายไอ	/		/		
	- ตรวจสอบสภาพการทำงานทั่วไปของ	/		/		
	หม้อไอน้ำ					
	- ทำความสะอาดหม้อไอน้ำ	/		/		
	(เวลา 15.00 น. . 03.00 น.)					
11	ตุ้งขี้เถ้าใต้เตา + Multicyclone					
	- ตรวจสอบสภาพการรั่วไหล	/		/		
	- ตรวจสอบฉนวนกันความร้อน	/		/		
	- ตรวจสอบสภาพการผุกร่อนของ	/		/		
	Multicyclone (กรณีดับเตา)					
12	ปั๊มน้ำยา LP, HP					
	- สภาพการรั่วไหล	/		/		
	- ตรวจสภาพการทำงานทั่วไป	/		/		
	- ตรวจระดับน้ำมันหล่อลื่น	/		/		

ผู้ตรวจ (กะ : 1) ..... วันที่ 15 / 4 / 66

ผู้ตรวจ (กะ : 2) ..... วันที่ 5 / 4 / 66

ผู้อนุมัติ .....

กะที่ 1 อยู่ [/] กลางวัน 06.00 - 18.00 น. [ ] กลางคืน 18.00 - 06.00 น.

กะที่ 2 อยู่ [ ] กลางวัน 06.00 - 18.00 น. [/] กลางคืน 18.00 - 06.00 น.

หมายเหตุ

ทำเครื่องหมาย ✓ ในช่องเมื่อการทำงานปกติ

ทำเครื่องหมาย X ในช่องเมื่อการทำงานผิดปกติ

แบบฟอร์มการตรวจสอบและบำรุงรักษาเครื่องจักร

วันที่ 1 / 6 / 66

แผนกหม้อไอน้ำ

ลำดับ	รายการตรวจสอบ	ผลการตรวจสอบ / เวลาการตรวจสอบ				หมายเหตุ / การแก้ไข
		06.00 น. - 18.00 น.		18.00 น. - 06.00 น.		
		ผ่าน	ไม่ผ่าน	ผ่าน	ไม่ผ่าน	
1	พัดลมดูดหลังเตา I.D.F.	/				
	- ตรวจระดับน้ำมันเสื้อลูกปืน	/		/		
2	พัดลมเป่า Primary Fan					
	- ตรวจสอบตะแกรงด้านดูด	/		/		
	- ตรวจสอบระดับน้ำมันเสื้อลูกปืน	/		/		
3	พัดลมดูด Secondary Fan					
	- ตรวจสอบระดับน้ำมันเสื้อลูกปืน	/		/		
4	โรตารี่ใต้เตา					
	- ตรวจความตึงหย่อนโซ่					
5	สะพานขี้เถ้าใต้เตา					
	- ตรวจสอบความตึงหย่อนโซ่ขับ	/		/		
	- ตรวจระดับน้ำมันเกียร์	/		/		
	- ตรวจสภาพรอยรั่วอ่างน้ำขี้เถ้า	/		/		
	- ตรวจสภาพโซ่และลูกคราดขี้เถ้า	/		/		
6	สะพานตะกรับเตา					
	- อัดน้ำมันตะกรับเตา	/		/		
	- ตรวจสอบระดับน้ำมันชุดเกียร์ขับ	/		/		
	- ตรวจความตึงหย่อนโซ่ชุดเกียร์ขับ	/		/		
7	ชุดขับกากอ้อย (Bagasse Feeder)					
	- ตรวจสอบความตึงหย่อนโซ่ขับ	/		/		
	Bagasse Feeder					
	- ตรวจสอบความตึงหย่อนโซ่ขับไปที่กากอ้อย	/		/		
	- หยดน้ำมันโซ่ขับ Bagasse Feeder	/		/		
	- หยดน้ำมันโซ่ขับไปที่กากอ้อย	/		/		
8	ตรวจ Wet Scrubber					
	- ตรวจสอบสภาพรอยรั่วต่าง ๆ	/		/		
9	ตรวจ Soot blow					
	- ตรวจสอบการทำงานวาล์วจ่ายไอ	/		/		
	- ตรวจสภาพท่อ Soot blow	/		/		

แบบฟอร์มการตรวจสอบและบำรุงรักษาเครื่องจักร

วันที่ 3 / 1 / 66

แผนกหม้อไอน้ำ

ลำดับ	รายการตรวจสอบ	ผลการตรวจสอบ / เวลาการตรวจสอบ				หมายเหตุ / การแก้ไข
		06.00 น. - 18.00 น.		18.00 น. - 06.00 น.		
		ผ่าน	ไม่ผ่าน	ผ่าน	ไม่ผ่าน	
1	พัดลมดูดหลังเตา I.D.F.					
	- ตรวจระดับน้ำมันเลื่อลูกปืน	/		/		
2	พัดลมเป่า Primary Fan					
	- ตรวจสอบตะแกรงด้านดูด	/		/		
	- ตรวจสอบระดับน้ำมันเลื่อลูกปืน	/		/		
3	พัดลมดูด Secondary Fan					
	- ตรวจสอบระดับน้ำมันเลื่อลูกปืน	/		/		
4	โรตารี่ใต้เตา					
	- ตรวจความตึงหย่อนโซ่	/		/		
5	สะพานขี้เถ้าใต้เตา					
	- ตรวจสอบความตึงหย่อนโซ่ขับ	/		/		
	- ตรวจระดับน้ำมันเกียร์	/		/		
	- ตรวจสภาพรอยรั่วอ่างน้ำขี้เถ้า	/		/		
	- ตรวจสภาพโซ่และลูกคราดขี้เถ้า	/		/		
6	สะพานตะกรับเตา					
	- อัดน้ำมันตะกรับเตา	/		/		
	- ตรวจสอบระดับน้ำมันชุดเกียร์ขับ	/		/		
	- ตรวจความตึงหย่อนโซ่ชุดเกียร์ขับ	/		/		
7	ชุดขับกากอ้อย (Bagasse Feeder)					
	- ตรวจสอบความตึงหย่อนโซ่ขับ	/		/		
	Bagasse Feeder					
	- ตรวจสอบความตึงหย่อนโซ่ขับไปที่กากอ้อย	/		/		
	- หยดน้ำมันโซ่ขับ Bagasse Feeder	/		/		
	- หยดน้ำมันโซ่ขับไปที่กากอ้อย	/		/		
8	ตรวจ Wet Scrubber					
	- ตรวจสอบสภาพรอยรั่วต่าง ๆ	/		/		
9	ตรวจ Soot blow					
	- ตรวจสอบการทำงานวาล์วจ่ายไอ	/		/		
	- ตรวจสภาพท่อ Soot blow	/		/		

แบบฟอร์มการตรวจสอบและบำรุงรักษาเครื่องจักร

วันที่ 31 / 3 / 66

แผนกหม้อไอน้ำ

ลำดับ	รายการตรวจสอบ	ผลการตรวจสอบ / เวลาการตรวจสอบ				หมายเหตุ / การแก้ไข
		06.00 น. - 18.00 น.		18.00 น. - 06.00 น.		
		ผ่าน	ไม่ผ่าน	ผ่าน	ไม่ผ่าน	
1	พัดลมดูดหลังเตา I.D.F.					
	- ตรวจระดับน้ำมันเสื้อลูกปืน	✓		✓		
2	พัดลมเป่า Primary Fan					
	- ตรวจสอบตะแกรงด้านดูด	✓		✓		
	- ตรวจสอบระดับน้ำมันเสื้อลูกปืน	✓		✓		
3	พัดลมดูด Secondary Fan					
	- ตรวจสอบระดับน้ำมันเสื้อลูกปืน	✓		✓		
4	โรตารี่ไต้เตา					
	- ตรวจความตึงหย่อนโซ่					
5	สะพานขี้เถ้าใต้เตา					
	- ตรวจสอบความตึงหย่อนโซ่ขับ	✓		✓		
	- ตรวจระดับน้ำมันเกียร์	✓		✓		
	- ตรวจสภาพรอยรั่วอ่างน้ำขี้เถ้า	✓		✓		
	- ตรวจสภาพโซ่และลูกคราดขี้เถ้า	✓		✓		
6	สะพานตะกรับเตา					
	- อัดน้ำมันตะกรับเตา	✓		✓		
	- ตรวจสอบระดับน้ำมันชุดเกียร์ขับ	✓		✓		
	- ตรวจความตึงหย่อนโซ่ชุดเกียร์ขับ	✓		✓		
7	ชุดขับกากอ้อย (Bagasse Feeder)					
	- ตรวจสอบความตึงหย่อนโซ่ขับ	✓		✓		
	Bagasse Feeder					
	- ตรวจสอบความตึงหย่อนโซ่ขับไปที่กากอ้อย	✓		✓		
	- หยดน้ำมันโซ่ขับ Bagasse Feeder	✓		✓		
	- หยดน้ำมันโซ่ขับไปที่กากอ้อย	✓		✓		
8	ตรวจ Wet Scrubber					
	- ตรวจสอบสภาพรอยรั่วต่าง ๆ	✓		✓		
9	ตรวจ Soot blow					
	- ตรวจสอบการทำงานวาล์วจ่ายไอ	✓		✓		
	- ตรวจสภาพท่อ Soot blow	✓		✓		

แบบฟอร์มการตรวจสอบและบำรุงรักษาเครื่องจักร

วันที่ 9 / ก / 66

แผนกหม้อไอน้ำ

ลำดับ	รายการตรวจสอบ	ผลการตรวจสอบ / เวลาการตรวจสอบ				หมายเหตุ / การแก้ไข
		06.00 น. - 18.00 น.		18.00 น. - 06.00 น.		
		ผ่าน	ไม่ผ่าน	ผ่าน	ไม่ผ่าน	
1	พัดลมดูดหลังเตา I.D.F.					
	- ตรวจระดับน้ำมันเสื้อลูกปืน	✓		✓		
2	พัดลมเป่า Primary Fan					
	- ตรวจสอบตะแกรงด้านดูด	✓		✓		
	- ตรวจสอบระดับน้ำมันเสื้อลูกปืน	✓		✓		
3	พัดลมดูด Secondary Fan					
	- ตรวจสอบระดับน้ำมันเสื้อลูกปืน	✓		✓		
4	โรตารี่ไต้เตา					
	- ตรวจความตึงหย่อนโซ่	✓		✓		
5	สะพานขี้เถ้าใต้เตา					
	- ตรวจสอบความตึงหย่อนโซ่ขับ	✓		✓		
	- ตรวจระดับน้ำมันเกียร์	✓		✓		
	- ตรวจสภาพรอยรั่วล่างน้ำขี้เถ้า	✓		✓		
	- ตรวจสภาพโซ่และลูกคราดขี้เถ้า	✓		✓		
6	สะพานตะกรับเตา					
	- อัดน้ำมันตะกรับเตา	✓		✓		
	- ตรวจสอบระดับน้ำมันชุดเกียร์ขับ	✓		✓		
	- ตรวจความตึงหย่อนโซ่ชุดเกียร์ขับ	✓		✓		
7	ชุดขับกากอ้อย (Bagasse Feeder)					
	- ตรวจสอบความตึงหย่อนโซ่ขับ	✓		✓		
	Bagasse Feeder					
	- ตรวจสอบความตึงหย่อนโซ่ขับไปที่กากอ้อย	✓		✓		
	- หยดน้ำมันโซ่ขับ Bagasse Feeder	✓		✓		
	- หยดน้ำมันโซ่ขับไปที่กากอ้อย	✓		✓		
8	ตรวจ Wet Scrubber					
	- ตรวจสอบสภาพรอยรั่วต่าง ๆ	✓		✓		
9	ตรวจ Soot blow					
	- ตรวจสอบการทำงานวาล์วจ่ายไอ	✓		✓		
	- ตรวจสภาพท่อ Soot blow	✓		✓		

แบบฟอร์มการตรวจสอบและบำรุงรักษาเครื่องจักร

วันที่ 01/04/66

แผนกหม้อไอน้ำ

ลำดับ	รายการตรวจสอบ	ผลการตรวจสอบ / เวลาการตรวจสอบ				หมายเหตุ / การแก้ไข
		06.00 น. - 18.00 น.		18.00 น. - 06.00 น.		
		ผ่าน	ไม่ผ่าน	ผ่าน	ไม่ผ่าน	
1	พัดลมดูดหลังเตา I.D.F.					
	- ตรวจระดับน้ำมันเสื้อลูกปืน	✓		✓		
2	พัดลมเป่า Primary Fan					
	- ตรวจสอบตะแกรงด้านดูด	✓		✓		
	- ตรวจสอบระดับน้ำมันเสื้อลูกปืน	✓		✓		
3	พัดลมดูด Secondary Fan					
	- ตรวจสอบระดับน้ำมันเสื้อลูกปืน	✓		✓		
4	โรตารี่ใต้เตา					
	- ตรวจความตึงหย่อนโซ่	✓		✓		
5	สะพานขี้เถ้าใต้เตา					
	- ตรวจสอบความตึงหย่อนโซ่ขับ	✓		✓		
	- ตรวจระดับน้ำมันเกียร์	✓		✓		
	- ตรวจสภาพรอยรั่วอ่างน้ำขี้เถ้า	✓		✓		
	- ตรวจสภาพโซ่และลูกคราดขี้เถ้า	✓		✓		
6	สะพานตะกรับเตา					
	- อัดน้ำมันตะกรับเตา	✓		✓		
	- ตรวจสอบระดับน้ำมันชุดเกียร์ขับ	✓		✓		
	- ตรวจความตึงหย่อนโซ่ชุดเกียร์ขับ	✓		✓		
7	ชุดขับกากอ้อย (Bagasse Feeder)					
	- ตรวจสอบความตึงหย่อนโซ่ขับ	✓		✓		
	Bagasse Feeder					
	- ตรวจสอบความตึงหย่อนโซ่ขับไปที่กากอ้อย	✓		✓		
	- หยดน้ำมันโซ่ขับ Bagasse Feeder	✓		✓		
	- หยดน้ำมันโซ่ขับไปที่กากอ้อย	✓		✓		
8	ตรวจ Wet Scrubber					
	- ตรวจสอบสภาพรอยรั่วต่าง ๆ	✓		✓		
9	ตรวจ Soot blow					
	- ตรวจสอบการทำงานวาล์วจ่ายไอ	✓		✓		
	- ตรวจสภาพท่อ Soot blow	✓		✓		

แบบฟอร์มการตรวจสอบและบำรุงรักษาเครื่องจักร

วันที่ 30 / ... / 65

แผนกหม้อไอน้ำ

ลำดับ	รายการตรวจสอบ	ผลการตรวจสอบ / เวลาการตรวจสอบ				หมายเหตุ / การแก้ไข
		06.00 น. - 18.00 น.		18.00 น. - 06.00 น.		
		ผ่าน	ไม่ผ่าน	ผ่าน	ไม่ผ่าน	
1	พัดลมดูดหลังเตา I.D.F.					
	- ตรวจระดับน้ำมันเสื้อลูกปืน	/		/		
2	พัดลมเป่า Primary Fan					
	- ตรวจสอบตะแกรงด้านดูด	/		/		
	- ตรวจสอบระดับน้ำมันเสื้อลูกปืน	/		/		
3	พัดลมดูด Secondary Fan					
	- ตรวจสอบระดับน้ำมันเสื้อลูกปืน	/		/		
4	โรตารี่ใต้เตา					
	- ตรวจความตึงหย่อนโซ่	/		/		
5	สะพานขี้เถ้าใต้เตา					
	- ตรวจสอบความตึงหย่อนโซ่ขับ	/		/		
	- ตรวจระดับน้ำมันเกียร์	/		/		
	- ตรวจสภาพรอยรั่วอ่างน้ำขี้เถ้า	/		/		
	- ตรวจสภาพโซ่และลูกคราดขี้เถ้า	/		/		
6	สะพานตะกรับเตา					
	- อัดน้ำมันตะกรับเตา	/		/		
	- ตรวจสอบระดับน้ำมันชุดเกียร์ขับ	/		/		
	- ตรวจความตึงหย่อนโซ่ชุดเกียร์ขับ	/		/		
7	ชุดขับกากอ้อย (Bagasse Feeder)					
	- ตรวจสอบความตึงหย่อนโซ่ขับ	/		/		
	Bagasse Feeder					
	- ตรวจสอบความตึงหย่อนโซ่ขับไปที่กากอ้อย	/		/		
	- หยดน้ำมันโซ่ขับ Bagasse Feeder	/		/		
	- หยดน้ำมันโซ่ขับไปที่กากอ้อย	/		/		
8	ตรวจ Wet Scrubber					
	- ตรวจสอบสภาพรอยรั่วต่าง ๆ	/		/		
9	ตรวจ Soot blow					
	- ตรวจสอบการทำงานวาล์วจ่ายไอ	/		/		
	- ตรวจสภาพท่อ Soot blow	/		/		

แบบฟอร์มการตรวจสอบและบำรุงรักษาเครื่องจักร

วันที่ 29 / 3 / 66

แผนกหม้อไอน้ำ

ลำดับ	รายการตรวจสอบ	ผลการตรวจสอบ / เวลาการตรวจสอบ				หมายเหตุ / การแก้ไข
		06.00 น. - 18.00 น.		18.00 น. - 06.00 น.		
		ผ่าน	ไม่ผ่าน	ผ่าน	ไม่ผ่าน	
1	พัดลมดูดหลังเตา I.D.F.					
	- ตรวจระดับน้ำมันเสื้อลูกปืน	/		/		
2	พัดลมเป่า Primary Fan					
	- ตรวจสอบตะแกรงด้านดูด	/		/		
	- ตรวจสอบระดับน้ำมันเสื้อลูกปืน	/		/		
3	พัดลมดูด Secondary Fan					
	- ตรวจสอบระดับน้ำมันเสื้อลูกปืน	/		/		
4	โรตารี่ใต้เตา					
	- ตรวจความตึงหย่อนโซ่	/				
5	สะพานขี้เถ้าใต้เตา					
	- ตรวจสอบความตึงหย่อนโซ่ขับ	/		/		
	- ตรวจระดับน้ำมันเกียร์	/		/		
	- ตรวจสภาพรอยรั่วอ่างน้ำขี้เถ้า	/		/		
	- ตรวจสภาพโซ่และลูกคราดขี้เถ้า	/		/		
6	สะพานตะกรับเตา					
	- อัดน้ำมันตะกรับเตา	/		/		
	- ตรวจสอบระดับน้ำมันชุดเกียร์ขับ	/		/		
	- ตรวจความตึงหย่อนโซ่ชุดเกียร์ขับ	/		/		
7	ชุดขับกากอ้อย (Bagasse Feeder)					
	- ตรวจสอบความตึงหย่อนโซ่ขับ	/		/		
	Bagasse Feeder					
	- ตรวจสอบความตึงหย่อนโซ่ขับไปที่กากอ้อย	/		/		
	- หยดน้ำมันโซ่ขับ Bagasse Feeder	/		/		
	- หยดน้ำมันโซ่ขับไปที่กากอ้อย	/		/		
8	ตรวจ Wet Scrubber					
	- ตรวจสอบสภาพรอยรั่วต่าง ๆ	/		/		
9	ตรวจ Soot blow					
	- ตรวจสอบการทำงานวาล์วจ่ายไอ	/		/		
	- ตรวจสภาพท่อ Soot blow	/		/		

แบบฟอร์มการตรวจสอบและบำรุงรักษาเครื่องจักร

วันที่ 28 / 3 / 66

แผนกหม้อไอน้ำ

ลำดับ	รายการตรวจสอบ	ผลการตรวจสอบ / เวลาการตรวจสอบ				หมายเหตุ / การแก้ไข
		06.00 น. - 18.00 น.		18.00 น. - 06.00 น.		
		ผ่าน	ไม่ผ่าน	ผ่าน	ไม่ผ่าน	
1	พัดลมดูดหลังเตา I.D.F.					
	- ตรวจระดับน้ำมันเสื้อลูกปืน	/		/		
2	พัดลมเป่า Primary Fan					
	- ตรวจสอบตะแกรงด้านดูด	/		/		
	- ตรวจสอบระดับน้ำมันเสื้อลูกปืน	/		/		
3	พัดลมดูด Secondary Fan					
	- ตรวจสอบระดับน้ำมันเสื้อลูกปืน	/		/		
4	โรตารี่ใต้เตา					
	- ตรวจความตึงหย่อนโซ่					
5	สะพานขี้เถ้าใต้เตา					
	- ตรวจสอบความตึงหย่อนโซ่ขับ	/		/		
	- ตรวจระดับน้ำมันเกียร์	/		/		
	- ตรวจสภาพรอยรั่วอ่างน้ำขี้เถ้า	/		/		
	- ตรวจสภาพโซ่และลูกคราดขี้เถ้า	/		/		
6	สะพานตะกรับเตา					
	- อัดน้ำมันตะกรับเตา	/		/		
	- ตรวจสอบระดับน้ำมันชุดเกียร์ขับ	/		/		
	- ตรวจความตึงหย่อนโซ่ชุดเกียร์ขับ	/		/		
7	ชุดขับกากอ้อย (Bagasse Feeder)					
	- ตรวจสอบความตึงหย่อนโซ่ขับ	/		/		
	Bagasse Feeder					
	- ตรวจสอบความตึงหย่อนโซ่ขับไปที่กากอ้อย	/		/		
	- หยดน้ำมันโซ่ขับ Bagasse Feeder	/		/		
	- หยดน้ำมันโซ่ขับไปที่กากอ้อย	/		/		
8	ตรวจ Wet Scrubber					
	- ตรวจสอบสภาพรอยรั่วต่าง ๆ	/		/		
9	ตรวจ Soot blow					
	- ตรวจสอบการทำงานวาล์วจ่ายไอ	/		/		
	- ตรวจสภาพท่อ Soot blow	/		/		

แบบฟอร์มการตรวจสอบและบำรุงรักษาเครื่องจักร

วันที่ 27 / 3 / 66

แผนกหม้อไอน้ำ

ลำดับ	รายการตรวจสอบ	ผลการตรวจสอบ / เวลาการตรวจสอบ				หมายเหตุ / การแก้ไข
		06.00 น. - 18.00 น.		18.00 น. - 06.00 น.		
		ผ่าน	ไม่ผ่าน	ผ่าน	ไม่ผ่าน	
1	พัดลมดูดหลังเตา I.D.F.					
	- ตรวจระดับน้ำมันเสื้อลูกปืน	✓		✓		
2	พัดลมเป่า Primary Fan					
	- ตรวจสอบตะแกรงด้านดูด	✓		✓		
	- ตรวจสอบระดับน้ำมันเสื้อลูกปืน	✓		✓		
3	พัดลมดูด Secondary Fan					
	- ตรวจสอบระดับน้ำมันเสื้อลูกปืน	✓		✓		
4	โรตารี่ใต้เตา					
	- ตรวจความตึงหย่อนโซ่					
5	สะพานขี้เถ้าใต้เตา					
	- ตรวจสอบความตึงหย่อนโซ่ขับ	✓		✓		
	- ตรวจระดับน้ำมันเกียร์	✓		✓		
	- ตรวจสภาพรอยรั่วอ่างน้ำขี้เถ้า	✓		✓		
	- ตรวจสภาพโซ่และลูกคราดขี้เถ้า	✓		✓		
6	สะพานตะกรับเตา					
	- อัดน้ำมันตะกรับเตา	✓		✓		
	- ตรวจสอบระดับน้ำมันชุดเกียร์ขับ	✓		✓		
	- ตรวจความตึงหย่อนโซ่ชุดเกียร์ขับ	✓		✓		
7	ชุดขับกากอ้อย (Bagasse Feeder)					
	- ตรวจสอบความตึงหย่อนโซ่ขับ	✓		✓		
	Bagasse Feeder					
	- ตรวจสอบความตึงหย่อนโซ่ขับไปที่กากอ้อย	✓		✓		
	- หยดน้ำมันโซ่ขับ Bagasse Feeder	✓		✓		
	- หยดน้ำมันโซ่ขับไปที่กากอ้อย	✓		✓		
8	ตรวจ Wet Scrubber					
	- ตรวจสอบสภาพรอยรั่วต่าง ๆ	✓		✓		
9	ตรวจ Soot blow					
	- ตรวจสอบการทำงานวาล์วจ่ายไอ	✓		✓		
	- ตรวจสภาพท่อ Soot blow	✓		✓		

แบบฟอร์มการตรวจสอบและบำรุงรักษาเครื่องจักร

วันที่ 25/3/55

แผนกหม้อไอน้ำ

ลำดับ	รายการตรวจสอบ	ผลการตรวจสอบ / เวลาการตรวจสอบ				หมายเหตุ / การแก้ไข
		06.00 น. - 18.00 น.		18.00 น. - 06.00 น.		
		ผ่าน	ไม่ผ่าน	ผ่าน	ไม่ผ่าน	
1	พัดลมดูดหลังเตา I.D.F.					
	- ตรวจระดับน้ำมันเสื้อลูกปืน	✓		✓		
2	พัดลมเป่า Primary Fan					
	- ตรวจสอบตะแกรงด้านดูด	✓		✓		
	- ตรวจสอบระดับน้ำมันเสื้อลูกปืน	✓		✓		
3	พัดลมดูด Secondary Fan					
	- ตรวจสอบระดับน้ำมันเสื้อลูกปืน	✓		✓		
4	โรตารี่ใต้เตา					
	- ตรวจความตึงหย่อนโซ่	✓		✓		
5	สะพานขี้เถ้าใต้เตา					
	- ตรวจสอบความตึงหย่อนโซ่ขับ	✓		✓		
	- ตรวจระดับน้ำมันเกียร์	✓		✓		
	- ตรวจสภาพรอยรั่วอ่างน้ำขี้เถ้า	✓		✓		
	- ตรวจสภาพโซ่และลูกคราดขี้เถ้า	✓		✓		
6	สะพานตะกรับเตา					
	- อัดน้ำมันตะกรับเตา	✓		✓		
	- ตรวจสอบระดับน้ำมันชุดเกียร์ขับ	✓		✓		
	- ตรวจความตึงหย่อนโซ่ชุดเกียร์ขับ	✓		✓		
7	ชุดขับกากอ้อย (Bagasse Feeder)					
	- ตรวจสอบความตึงหย่อนโซ่ขับ	✓		✓		
	Bagasse Feeder					
	- ตรวจสอบความตึงหย่อนโซ่ขับไปที่กากอ้อย	✓		✓		
	- หยดน้ำมันโซ่ขับ Bagasse Feeder	✓		✓		
	- หยดน้ำมันโซ่ขับไปที่กากอ้อย	✓		✓		
8	ตรวจ Wet Scrubber					
	- ตรวจสอบสภาพรอยรั่วต่าง ๆ	✓		✓		
9	ตรวจ Soot blow					
	- ตรวจสอบการทำงานวาล์วจ่ายไอ	✓		✓		
	- ตรวจสภาพท่อ Soot blow	✓		✓		

แบบฟอร์มการตรวจสอบและบำรุงรักษาเครื่องจักร

วันที่ 25/2/56

แผนกหม้อไอน้ำ

ลำดับ	รายการตรวจสอบ	ผลการตรวจสอบ / เวลาการตรวจสอบ				หมายเหตุ / การแก้ไข
		06.00 น. - 18.00 น.		18.00 น. - 06.00 น.		
		ผ่าน	ไม่ผ่าน	ผ่าน	ไม่ผ่าน	
1	พัดลมดูดหลังเตา I.D.F.					
	- ตรวจระดับน้ำมันเสื้อลูกปืน	✓		✓		
2	พัดลมเป่า Primary Fan					
	- ตรวจสอบตะแกรงด้านดูด	✓		✓		
	- ตรวจสอบระดับน้ำมันเสื้อลูกปืน	✓		✓		
3	พัดลมดูด Secondary Fan					
	- ตรวจสอบระดับน้ำมันเสื้อลูกปืน	✓		✓		
4	โรตารี่ไต้เตา					
	- ตรวจความตึงหย่อนโซ่					
6	สะพานขี้เถ้าใต้เตา			✓		
	- ตรวจสอบความตึงหย่อนโซ่ขับ	✓		✓		
	- ตรวจระดับน้ำมันเกียร์	✓		✓		
	- ตรวจสภาพรอยรั่วล่างนำขี้เถ้า	✓		✓		
	- ตรวจสภาพโซ่และลูกคราดขี้เถ้า	✓		✓		
6	สะพานตะกรับเตา					
	- อัดน้ำมันตะกรับเตา	✓		✓		
	- ตรวจสอบระดับน้ำมันชุดเกียร์ขับ	✓		✓		
	- ตรวจความตึงหย่อนโซ่ชุดเกียร์ขับ	✓		✓		
7	ชุดขับกากอ้อย (Bagasse Feeder)					
	- ตรวจสอบความตึงหย่อนโซ่ขับ	✓		✓		
	Bagasse Feeder					
	- ตรวจสอบความตึงหย่อนโซ่ขับไปที่กากอ้อย	✓		✓		
	- หยดน้ำมันโซ่ขับ Bagasse Feeder	✓		✓		
	- หยดน้ำมันโซ่ขับไปที่กากอ้อย	✓		✓		
8	ตรวจ Wet Scrubber					
	- ตรวจสอบสภาพรอยรั่วต่าง ๆ	✓		✓		
9	ตรวจ Soot blow					
	- ตรวจสอบการทำงานวาล์วจ่ายไอ	✓		✓		
	- ตรวจสภาพท่อ Soot blow	✓		✓		

แบบฟอร์มการตรวจสอบและบำรุงรักษาเครื่องจักร

วันที่ 24/03/66

แผนกหม้อไอน้ำ

ลำดับ	รายการตรวจสอบ	ผลการตรวจสอบ / เวลาการตรวจสอบ				หมายเหตุ / การแก้ไข
		06.00 น. - 18.00 น.		18.00 น. - 06.00 น.		
		ผ่าน	ไม่ผ่าน	ผ่าน	ไม่ผ่าน	
1	พัดลมดูดหลังเตา I.D.F.					
	- ตรวจระดับน้ำมันเสื้อลูกปืน	✓		✓		
2	พัดลมเป่า Primary Fan					
	- ตรวจสอบตะแกรงด้านดูด	✓		✓		
	- ตรวจสอบระดับน้ำมันเสื้อลูกปืน	✓		✓		
3	พัดลมดูด Secondary Fan					
	- ตรวจสอบระดับน้ำมันเสื้อลูกปืน	✓		✓		
4	โรตารี่ใต้เตา					
	- ตรวจความตึงหย่อนโซ่	✓		✓		
5	สะพานขี้เถ้าใต้เตา					
	- ตรวจสอบความตึงหย่อนโซ่ขับ	✓		✓		
	- ตรวจระดับน้ำมันเกียร์	✓		✓		
	- ตรวจสภาพรอยรั่วอ่างน้ำขี้เถ้า	✓		✓		
	- ตรวจสภาพโซ่และลูกคราดขี้เถ้า	✓		✓		
6	สะพานตะกรับเตา					
	- อัดน้ำมันตะกรับเตา	✓		✓		
	- ตรวจสอบระดับน้ำมันชุดเกียร์ขับ	✓		✓		
	- ตรวจความตึงหย่อนโซ่ชุดเกียร์ขับ	✓		✓		
7	ชุดขับกากอ้อย (Bagasse Feeder)					
	- ตรวจสอบความตึงหย่อนโซ่ขับ	✓		✓		
	Bagasse Feeder					
	- ตรวจสอบความตึงหย่อนโซ่ขับไปที่กากอ้อย	✓		✓		
	- หยดน้ำมันโซ่ขับ Bagasse Feeder	✓		✓		
	- หยดน้ำมันโซ่ขับไปที่กากอ้อย	✓		✓		
8	ตรวจ Wet Scrubber					
	- ตรวจสอบสภาพรอยรั่วต่าง ๆ	✓		✓		
9	ตรวจ Soot blow					
	- ตรวจสอบการทำงานวาล์วจ่ายไอ	✓		✓		
	- ตรวจสภาพท่อ Soot blow	✓		✓		

แบบฟอร์มการตรวจสอบและบำรุงรักษาเครื่องจักร

วันที่ 23 / 3 / 33

แผนกหม้อไอน้ำ

ลำดับ	รายการตรวจสอบ	ผลการตรวจสอบ / เวลาการตรวจสอบ				หมายเหตุ / การแก้ไข
		06.00 น. - 18.00 น.		18.00 น. - 06.00 น.		
		ผ่าน	ไม่ผ่าน	ผ่าน	ไม่ผ่าน	
1	พัดลมดูดหลังเตา I.D.F.					
	- ตรวจระดับน้ำมันเสื้อลูกปืน	/		✓		
2	พัดลมเป่า Primary Fan					
	- ตรวจสอบตะแกรงด้านดูด	/		✓		
	- ตรวจสอบระดับน้ำมันเสื้อลูกปืน	/		✓		
3	พัดลมดูด Secondary Fan					
	- ตรวจสอบระดับน้ำมันเสื้อลูกปืน	/		✓		
4	โรตารี่ใต้เตา					
	- ตรวจความตึงหย่อนโซ่					
5	สะพานขี้เถ้าใต้เตา					
	- ตรวจสอบความตึงหย่อนโซ่ขับ	/		✓		
	- ตรวจระดับน้ำมันเกียร์	/		✓		
	- ตรวจสภาพรอยรั่วอ่างน้ำขี้เถ้า	/		✓		
	- ตรวจสภาพโซ่และลูกคราดขี้เถ้า	/		✓		
6	สะพานตะกรับเตา					
	- อัดน้ำมันตะกรับเตา	/		✓		
	- ตรวจสอบระดับน้ำมันชุดเกียร์ขับ	/		✓		
	- ตรวจความตึงหย่อนโซ่ชุดเกียร์ขับ	/		✓		
7	ชุดขับกากอ้อย (Bagasse Feeder)					
	- ตรวจสอบความตึงหย่อนโซ่ขับ	/		✓		
	Bagasse Feeder					
	- ตรวจสอบความตึงหย่อนโซ่ขับไปที่กากอ้อย	/		✓		
	- หยดน้ำมันโซ่ขับ Bagasse Feeder	/		✓		
	- หยดน้ำมันโซ่ขับไปที่กากอ้อย	/		✓		
8	ตรวจ Wet Scrubber					
	- ตรวจสอบสภาพรอยรั่วต่าง ๆ	/		✓		
9	ตรวจ Soot blow					
	- ตรวจสอบการทำงานวาล์วจ่ายไอ	/		✓		
	- ตรวจสภาพท่อ Soot blow	/		✓		

แบบฟอร์มการตรวจสอบและบำรุงรักษาเครื่องจักร

วันที่ 22 / 3 / 65

แผนกหม้อไอน้ำ

ลำดับ	รายการตรวจสอบ	ผลการตรวจสอบ / เวลาการตรวจสอบ				หมายเหตุ / การแก้ไข
		06.00 น. - 18.00 น.		18.00 น. - 06.00 น.		
		ผ่าน	ไม่ผ่าน	ผ่าน	ไม่ผ่าน	
1	พัดลมดูดหลังเตา I.D.F.					
	- ตรวจระดับน้ำมันเสื้อลูกปืน	/		/		
2	พัดลมเป่า Primary Fan					
	- ตรวจสอบตะแกรงด้านดูด	/		/		
	- ตรวจสอบระดับน้ำมันเสื้อลูกปืน	/		/		
3	พัดลมดูด Secondary Fan					
	- ตรวจสอบระดับน้ำมันเสื้อลูกปืน	/		/		
4	โรตารี่ใต้เตา					
	- ตรวจความตึงหย่อนโซ่	/		/		
5	สะพานขี้เถ้าใต้เตา					
	- ตรวจสอบความตึงหย่อนโซ่ขับ	/		/		
	- ตรวจระดับน้ำมันเกียร์	/		/		
	- ตรวจสภาพรอยรั่วอ่างน้ำขี้เถ้า	/		/		
	- ตรวจสภาพโซ่และลูกคราดขี้เถ้า	/		/		
6	สะพานตะกรับเตา					
	- อัดน้ำมันตะกรับเตา	/		/		
	- ตรวจสอบระดับน้ำมันชุดเกียร์ขับ	/		/		
	- ตรวจความตึงหย่อนโซ่ชุดเกียร์ขับ	/		/		
7	ชุดขับกากอ้อย (Bagasse Feeder)					
	- ตรวจสอบความตึงหย่อนโซ่ขับ	/		/		
	Bagasse Feeder					
	- ตรวจสอบความตึงหย่อนโซ่ขับไปที่กากอ้อย	/		/		
	- หยดน้ำมันโซ่ขับ Bagasse Feeder	/		/		
	- หยดน้ำมันโซ่ขับไปที่กากอ้อย	/		/		
8	ตรวจ Wet Scrubber					
	- ตรวจสอบสภาพรอยรั่วต่าง ๆ	/		/		
9	ตรวจ Soot blow					
	- ตรวจสอบการทำงานวาล์วจ่ายไอ	/		/		
	- ตรวจสภาพท่อ Soot blow	/		/		

แบบฟอร์มการตรวจสอบและบำรุงรักษาเครื่องจักร

วันที่ 21/3/66

แผนกหม้อไอน้ำ

ลำดับ	รายการตรวจสอบ	ผลการตรวจสอบ / เวลาการตรวจสอบ				หมายเหตุ / การแก้ไข
		06.00 น. - 18.00 น.		18.00 น. - 06.00 น.		
		ผ่าน	ไม่ผ่าน	ผ่าน	ไม่ผ่าน	
1	พัดลมดูดหลังเตา I.D.F.					
	- ตรวจระดับน้ำมันเสื้อลูกปืน	/		/		
2	พัดลมเป่า Primary Fan					
	- ตรวจสอบตะแกรงด้านดูด	/		/		
	- ตรวจสอบระดับน้ำมันเสื้อลูกปืน	/		/		
3	พัดลมดูด Secondary Fan					
	- ตรวจสอบระดับน้ำมันเสื้อลูกปืน	/		/		
4	โรตารี่ใต้เตา					
	- ตรวจความตึงหย่อนโซ่	/				
5	สะพานขี้เถ้าใต้เตา					
	- ตรวจสอบความตึงหย่อนโซ่ขับ	/		/		
	- ตรวจระดับน้ำมันเกียร์	/		/		
	- ตรวจสภาพรอยรั่วอ่างน้ำขี้เถ้า	/		/		
	- ตรวจสภาพโซ่และลูกคราดขี้เถ้า	/		/		
6	สะพานตะกรับเตา					
	- อัดน้ำมันตะกรับเตา	/		/		
	- ตรวจสอบระดับน้ำมันชุดเกียร์ขับ	/		/		
	- ตรวจความตึงหย่อนโซ่ชุดเกียร์ขับ	/		/		
7	ชุดขับกากอ้อย (Bagasse Feeder)					
	- ตรวจสอบความตึงหย่อนโซ่ขับ	/		/		
	Bagasse Feeder					
	- ตรวจสอบความตึงหย่อนโซ่ขับไปที่กากอ้อย	/		/		
	- หยดน้ำมันโซ่ขับ Bagasse Feeder	/		/		
	- หยดน้ำมันโซ่ขับไปที่กากอ้อย	/		/		
8	ตรวจ Wet Scrubber					
	- ตรวจสอบสภาพรอยรั่วต่าง ๆ	/		/		
9	ตรวจ Soot blow					
	- ตรวจสอบการทำงานวาล์วจ่ายไอ	/		/		
	- ตรวจสภาพท่อ Soot blow	/		/		

แบบฟอร์มการตรวจสอบและบำรุงรักษาเครื่องจักร

วันที่ 20/3/66

แผนกหม้อไอน้ำ

ลำดับ	รายการตรวจสอบ	ผลการตรวจสอบ / เวลาการตรวจสอบ				หมายเหตุ / การแก้ไข
		06.00 น. - 18.00 น.		18.00 น. - 06.00 น.		
		ผ่าน	ไม่ผ่าน	ผ่าน	ไม่ผ่าน	
1	พัดลมดูดหลังเตา I.D.F.					
	- ตรวจระดับน้ำมันเสื้อลูกปืน	/		/		
2	พัดลมเป่า Primary Fan					
	- ตรวจสอบตะแกรงด้านดูด	/		/		
	- ตรวจสอบระดับน้ำมันเสื้อลูกปืน	/		/		
3	พัดลมดูด Secondary Fan					
	- ตรวจสอบระดับน้ำมันเสื้อลูกปืน	/		/		
4	โรตารี่ใต้เตา					
	- ตรวจความตึงหย่อนโซ่	/				
5	สะพานขี้เถ้าใต้เตา					
	- ตรวจสอบความตึงหย่อนโซ่ขับ	/		/		
	- ตรวจระดับน้ำมันเกียร์	/		/		
	- ตรวจสภาพรอยรั่วอ่างน้ำขี้เถ้า	/		/		
	- ตรวจสภาพโซ่และลูกคราดขี้เถ้า	/		/		
6	สะพานตะกรับเตา					
	- อัดน้ำมันตะกรับเตา	/		/		
	- ตรวจสอบระดับน้ำมันชุดเกียร์ขับ	/		/		
	- ตรวจความตึงหย่อนโซ่ชุดเกียร์ขับ	/		/		
7	ชุดขับกากอ้อย (Bagasse Feeder)			/		
	- ตรวจสอบความตึงหย่อนโซ่ขับ	/		/		
	Bagasse Feeder					
	- ตรวจสอบความตึงหย่อนโซ่ขับไปที่กากอ้อย	/		/		
	- หยดน้ำมันโซ่ขับ Bagasse Feeder	/		/		
	- หยดน้ำมันโซ่ขับไปที่กากอ้อย	/		/		
8	ตรวจ Wet Scrubber					
	- ตรวจสอบสภาพรอยรั่วต่าง ๆ	/		/		
9	ตรวจ Soot blow					
	- ตรวจสอบการทำงานวาล์วจ่ายไอ	/		/		
	- ตรวจสภาพท่อ Soot blow	/		/		

แบบฟอร์มการตรวจสอบและบำรุงรักษาเครื่องจักร

วันที่ 19 / 3 / 66

แผนกหม้อไอน้ำ

ลำดับ	รายการตรวจสอบ	ผลการตรวจสอบ / เวลาการตรวจสอบ				หมายเหตุ / การแก้ไข
		06.00 น. - 18.00 น.		18.00 น. - 06.00 น.		
		ผ่าน	ไม่ผ่าน	ผ่าน	ไม่ผ่าน	
1	พัดลมดูดหลังเตา I.D.F.					
	- ตรวจระดับน้ำมันเสื้อลูกปืน	/		/		
2	พัดลมเป่า Primary Fan					
	- ตรวจสอบตะแกรงด้านดูด	/		/		
	- ตรวจสอบระดับน้ำมันเสื้อลูกปืน	/		/		
3	พัดลมดูด Secondary Fan					
	- ตรวจสอบระดับน้ำมันเสื้อลูกปืน	/		/		
4	โรตารี่ใต้เตา					
	- ตรวจความตึงหย่อนโซ่					
6	สะพานขี้เถ้าใต้เตา					
	- ตรวจสอบความตึงหย่อนโซ่ขับ	/		/		
	- ตรวจระดับน้ำมันเกียร์	/		/		
	- ตรวจสภาพรอยรั่วอ่างน้ำขี้เถ้า	/		/		
	- ตรวจสภาพโซ่และลูกคราดขี้เถ้า	/		/		
6	สะพานตะกรับเตา					
	- อัดน้ำมันตะกรับเตา	/		/		
	- ตรวจสอบระดับน้ำมันชุดเกียร์ขับ	/		/		
	- ตรวจความตึงหย่อนโซ่ชุดเกียร์ขับ	/		/		
7	ชุดขับกากอ้อย (Bagasse Feeder)					
	- ตรวจสอบความตึงหย่อนโซ่ขับ	/		/		
	Bagasse Feeder					
	- ตรวจสอบความตึงหย่อนโซ่ขับไปที่กากอ้อย	/		/		
	- หยดน้ำมันโซ่ขับ Bagasse Feeder	/		/		
	- หยดน้ำมันโซ่ขับไปที่กากอ้อย	/		/		
8	ตรวจ Wet Scrubber					
	- ตรวจสอบสภาพรอยรั่วต่าง ๆ	/		/		
9	ตรวจ Soot blow					
	- ตรวจสอบการทำงานวาล์วจ่ายไอ	/		/		
	- ตรวจสภาพท่อ Soot blow	/		/		

แบบฟอร์มการตรวจสอบและบำรุงรักษาเครื่องจักร

วันที่ 18 / 03 / 66

แผนกหม้อไอน้ำ

ลำดับ	รายการตรวจสอบ	ผลการตรวจสอบ / เวลาการตรวจสอบ				หมายเหตุ / การแก้ไข
		06.00 น. - 18.00 น.		18.00 น. - 06.00 น.		
		ผ่าน	ไม่ผ่าน	ผ่าน	ไม่ผ่าน	
1	พัดลมดูดหลังเตา I.D.F.					
	- ตรวจระดับน้ำมันเสื้อลูกปืน	✓		✓		
2	พัดลมเป่า Primary Fan					
	- ตรวจสอบตะแกรงด้านดูด	✓		✓		
	- ตรวจสอบระดับน้ำมันเสื้อลูกปืน	✓		✓		
3	พัดลมดูด Secondary Fan					
	- ตรวจสอบระดับน้ำมันเสื้อลูกปืน	✓		✓		
4	โรตารี่ใต้เตา					
	- ตรวจความตึงหย่อนโซ่	✓		✓		
5	สะพานขี้เถ้าใต้เตา					
	- ตรวจสอบความตึงหย่อนโซ่ขับ	✓		✓		
	- ตรวจระดับน้ำมันเกียร์	✓		✓		
	- ตรวจสภาพรอยรั่วอ่างน้ำขี้เถ้า	✓		✓		
	- ตรวจสภาพโซ่และลูกคราดขี้เถ้า	✓		✓		
6	สะพานตะกรับเตา					
	- อัดน้ำมันตะกรับเตา	✓		✓		
	- ตรวจสอบระดับน้ำมันชุดเกียร์ขับ	✓		✓		
	- ตรวจความตึงหย่อนโซ่ชุดเกียร์ขับ	✓		✓		
7	ชุดขับกากอ้อย (Bagasse Feeder)					
	- ตรวจสอบความตึงหย่อนโซ่ขับ	✓		✓		
	Bagasse Feeder					
	- ตรวจสอบความตึงหย่อนโซ่ขับไปที่กากอ้อย	✓		✓		
	- หยดน้ำมันโซ่ขับ Bagasse Feeder	✓		✓		
	- หยดน้ำมันโซ่ขับไปที่กากอ้อย	✓		✓		
8	ตรวจ Wet Scrubber					
	- ตรวจสอบสภาพรอยรั่วต่าง ๆ	✓		✓		
9	ตรวจ Soot blow					
	- ตรวจสอบการทำงานวาล์วจ่ายไอ	✓		✓		
	- ตรวจสภาพท่อ Soot blow	✓		✓		

แบบฟอร์มการตรวจสอบและบำรุงรักษาเครื่องจักร

วันที่ 17 / 03 / 66

แผนกหม้อไอน้ำ

ลำดับ	รายการตรวจสอบ	ผลการตรวจสอบ / เวลาการตรวจสอบ				หมายเหตุ / การแก้ไข
		06.00 น. - 18.00 น.		18.00 น. - 06.00 น.		
		ผ่าน	ไม่ผ่าน	ผ่าน	ไม่ผ่าน	
1	พัดลมดูดหลังเตา I.D.F.					
	- ตรวจระดับน้ำมันเสื้อลูกปืน	✓		✓		
2	พัดลมเป่า Primary Fan					
	- ตรวจสอบตะแกรงด้านดูด	✓		✓		
	- ตรวจสอบระดับน้ำมันเสื้อลูกปืน	✓		✓		
3	พัดลมดูด Secondary Fan					
	- ตรวจสอบระดับน้ำมันเสื้อลูกปืน	✓		✓		
4	โรตารี่ใต้เตา					
	- ตรวจความตึงหย่อนโซ่	✓		✓		
6	สะพานขี้เถ้าใต้เตา					
	- ตรวจสอบความตึงหย่อนโซ่ขับ	✓		✓		
	- ตรวจระดับน้ำมันเกียร์	✓		✓		
	- ตรวจสภาพรอยรั่วอ่างน้ำขี้เถ้า	✓		✓		
	- ตรวจสภาพโซ่และลูกคราดขี้เถ้า	✓		✓		
6	สะพานตะกรับเตา					
	- อัดน้ำมันตะกรับเตา	✓		✓		
	- ตรวจสอบระดับน้ำมันชุดเกียร์ขับ	✓		✓		
	- ตรวจความตึงหย่อนโซ่ชุดเกียร์ขับ	✓				
7	ชุดขับกากอ้อย (Bagasse Feeder)					
	- ตรวจสอบความตึงหย่อนโซ่ขับ	✓		✓		
	Bagasse Feeder					
	- ตรวจสอบความตึงหย่อนโซ่ขับไปที่กากอ้อย	✓		✓		
	- หยดน้ำมันโซ่ขับ Bagasse Feeder	✓		✓		
	- หยดน้ำมันโซ่ขับไปที่กากอ้อย	✓		✓		
8	ตรวจ Wet Scrubber					
	- ตรวจสอบสภาพรอยรั่วต่าง ๆ	✓		✓		
9	ตรวจ Soot blow					
	- ตรวจสอบการทำงานวาล์วจ่ายไอ	✓		✓		
	- ตรวจสภาพท่อ Soot blow	✓		✓		

แบบฟอร์มการตรวจสอบและบำรุงรักษาเครื่องจักร

วันที่ 16 / 3 / 66

แผนกหม้อไอน้ำ

ลำดับ	รายการตรวจสอบ	ผลการตรวจสอบ / เวลาการตรวจสอบ				หมายเหตุ / การแก้ไข
		06.00 น. - 18.00 น.		18.00 น. - 06.00 น.		
		ผ่าน	ไม่ผ่าน	ผ่าน	ไม่ผ่าน	
1	พัดลมดูดหลังเตา I.D.F.					
	- ตรวจระดับน้ำมันเสื้อลูกปืน	/		✓		
2	พัดลมเป่า Primary Fan					
	- ตรวจสอบตะแกรงด้านดูด	/		✓		
	- ตรวจสอบระดับน้ำมันเสื้อลูกปืน	/		✓		
3	พัดลมดูด Secondary Fan					
	- ตรวจสอบระดับน้ำมันเสื้อลูกปืน	/		✓		
4	โรตารี่ใต้เตา					
	- ตรวจความตึงหย่อนโซ่					
5	สะพานขี้เถ้าใต้เตา	/		✓		
	- ตรวจสอบความตึงหย่อนโซ่ขับ	/		✓		
	- ตรวจระดับน้ำมันเกียร์	/		✓		
	- ตรวจสภาพรอยรั่วข่างน้ำขี้เถ้า	/		✓		
	- ตรวจสภาพโซ่และลูกคราดขี้เถ้า	/		✓		
6	สะพานตะกรับเตา					
	- อัดน้ำมันตะกรับเตา	/		✓		
	- ตรวจสอบระดับน้ำมันชุดเกียร์ขับ	/		✓		
	- ตรวจความตึงหย่อนโซ่ชุดเกียร์ขับ	/		✓		
7	ชุดขับกากอ้อย (Bagasse Feeder)					
	- ตรวจสอบความตึงหย่อนโซ่ขับ	/		✓		
	Bagasse Feeder					
	- ตรวจสอบความตึงหย่อนโซ่ขับไปที่กากอ้อย	/		✓		
	- หยดน้ำมันโซ่ขับ Bagasse Feeder	/		✓		
	- หยดน้ำมันโซ่ขับไปที่กากอ้อย	/		✓		
8	ตรวจ Wet Scrubber					
	- ตรวจสอบสภาพรอยรั่วต่าง ๆ	/		✓		
9	ตรวจ Soot blow					
	- ตรวจสอบการทำงานวาล์วจ่ายไอ	/		✓		
	- ตรวจสภาพท่อ Soot blow	/		✓		

แบบฟอร์มการตรวจสอบและบำรุงรักษาเครื่องจักร

วันที่ 15 / 3 / 66

แผนกหม้อไอน้ำ

ลำดับ	รายการตรวจสอบ	ผลการตรวจสอบ / เวลาการตรวจสอบ				หมายเหตุ / การแก้ไข
		06.00 น. - 18.00 น.		18.00 น. - 06.00 น.		
		ผ่าน	ไม่ผ่าน	ผ่าน	ไม่ผ่าน	
1	พัดลมดูดหลังเตา I.D.F.					
	- ตรวจระดับน้ำมันเสื้อลูกปืน	/		/		
2	พัดลมเป่า Primary Fan					
	- ตรวจสอบตะแกรงด้านดูด	/		/		
	- ตรวจสอบระดับน้ำมันเสื้อลูกปืน			/		
3	พัดลมดูด Secondary Fan					
	- ตรวจสอบระดับน้ำมันเสื้อลูกปืน	/		/		
4	โรตารี่ใต้เตา					
	- ตรวจความตึงหย่อนโซ่					
6	สะพานขี้เถ้าใต้เตา					
	- ตรวจสอบความตึงหย่อนโซ่ขับ	/		/		
	- ตรวจระดับน้ำมันเกียร์	/		/		
	- ตรวจสภาพรอยรั่วอ่างน้ำขี้เถ้า	/		/		
	- ตรวจสภาพโซ่และลูกคราดขี้เถ้า	/		/		
6	สะพานตะกรับเตา					
	- อัดน้ำมันตะกรับเตา	/		/		
	- ตรวจสอบระดับน้ำมันชุดเกียร์ขับ	/		/		
	- ตรวจความตึงหย่อนโซ่ชุดเกียร์ขับ	/		/		
7	ชุดขับกากอ้อย (Bagasse Feeder)					
	- ตรวจสอบความตึงหย่อนโซ่ขับ	/		/		
	Bagasse Feeder					
	- ตรวจสอบความตึงหย่อนโซ่ขับไปที่กากอ้อย	/		/		
	- หยดน้ำมันโซ่ขับ Bagasse Feeder	/		/		
	- หยดน้ำมันโซ่ขับไปที่กากอ้อย	/		/		
8	ตรวจ Wet Scrubber					
	- ตรวจสอบสภาพรอยรั่วต่าง ๆ	/		/		
9	ตรวจ Soot blow					
	- ตรวจสอบการทำงานวาล์วจ่ายไอ	/		/		
	- ตรวจสภาพท่อ Soot blow	/		/		

แบบฟอร์มการตรวจสอบและบำรุงรักษาเครื่องจักร

วันที่ 14 / 3 / 66

แผนกหม้อไอน้ำ

ลำดับ	รายการตรวจสอบ	ผลการตรวจสอบ / เวลาการตรวจสอบ				หมายเหตุ / การแก้ไข
		06.00 น. - 18.00 น.		18.00 น. - 06.00 น.		
		ผ่าน	ไม่ผ่าน	ผ่าน	ไม่ผ่าน	
1	พัดลมดูดหลังเตา I.D.F.					
	- ตรวจระดับน้ำมันเสื้อลูกปืน	✓		✓		
2	พัดลมเป่า Primary Fan					
	- ตรวจสอบตะแกรงด้านดูด	✓		✓		
	- ตรวจสอบระดับน้ำมันเสื้อลูกปืน	✓		✓		
3	พัดลมดูด Secondary Fan					
	- ตรวจสอบระดับน้ำมันเสื้อลูกปืน	✓		✓		
4	โรตารี่ใต้เตา					
	- ตรวจความตึงหย่อนโซ่	✓				
5	สะพานขี้เถ้าใต้เตา					
	- ตรวจสอบความตึงหย่อนโซ่ขับ	✓		✓		
	- ตรวจระดับน้ำมันเกียร์	✓		✓		
	- ตรวจสภาพรอยรั่วอ่างน้ำขี้เถ้า	✓		✓		
	- ตรวจสภาพโซ่และลูกคราดขี้เถ้า	✓		✓		
6	สะพานตะกรับเตา					
	- อัดน้ำมันตะกรับเตา	✓		✓		
	- ตรวจสอบระดับน้ำมันชุดเกียร์ขับ	✓		✓		
	- ตรวจความตึงหย่อนโซ่ชุดเกียร์ขับ	✓		✓		
7	ชุดขับกากอ้อย (Bagasse Feeder)					
	- ตรวจสอบความตึงหย่อนโซ่ขับ	✓		✓		
	Bagasse Feeder					
	- ตรวจสอบความตึงหย่อนโซ่ขับไปที่กากอ้อย	✓		✓		
	- หยดน้ำมันโซ่ขับ Bagasse Feeder	✓		✓		
	- หยดน้ำมันโซ่ขับไปที่กากอ้อย	✓		✓		
8	ตรวจ Wet Scrubber					
	- ตรวจสอบสภาพรอยรั่วต่าง ๆ	✓		✓		
9	ตรวจ Soot blow					
	- ตรวจสอบการทำงานวาล์วจ่ายไอ	✓		✓		
	- ตรวจสภาพท่อ Soot blow	✓		✓		

แบบฟอร์มการตรวจสอบและบำรุงรักษาเครื่องจักร

วันที่ 10 / 3 / 66

แผนกหม้อไอน้ำ

ลำดับ	รายการตรวจสอบ	ผลการตรวจสอบ / เวลาการตรวจสอบ				หมายเหตุ / การแก้ไข
		06.00 น. - 18.00 น.		18.00 น. - 06.00 น.		
		ผ่าน	ไม่ผ่าน	ผ่าน	ไม่ผ่าน	
1	พัดลมดูดหลังเตา I.D.F.					
	- ตรวจระดับน้ำมันเสื้อลูกปืน	✓		✓		
2	พัดลมเป่า Primary Fan					
	- ตรวจสอบตะแกรงด้านดูด	✓		✓		
	- ตรวจสอบระดับน้ำมันเสื้อลูกปืน	✓		✓		
3	พัดลมดูด Secondary Fan					
	- ตรวจสอบระดับน้ำมันเสื้อลูกปืน	✓		✓		
4	โรตารี่ใต้เตา					
	- ตรวจความตึงหย่อนโซ่			✓		
5	สะพานขี้เถ้าใต้เตา					
	- ตรวจสอบความตึงหย่อนโซ่ขับ	✓		✓		
	- ตรวจระดับน้ำมันเกียร์	✓		✓		
	- ตรวจสภาพรอยรั่วอ่างน้ำขี้เถ้า	✓		✓		
	- ตรวจสภาพโซ่และลูกคราดขี้เถ้า	✓		✓		
6	สะพานตะกรับเตา					
	- อัดน้ำมันตะกรับเตา	✓		✓		
	- ตรวจสอบระดับน้ำมันชุดเกียร์ขับ	✓		✓		
	- ตรวจความตึงหย่อนโซ่ชุดเกียร์ขับ	✓		✓		
7	ชุดขับกากอ้อย (Bagasse Feeder)					
	- ตรวจสอบความตึงหย่อนโซ่ขับ	✓		✓		
	Bagasse Feeder					
	- ตรวจสอบความตึงหย่อนโซ่ขับไปที่กากอ้อย	✓		✓		
	- หยดน้ำมันโซ่ขับ Bagasse Feeder	✓		✓		
	- หยดน้ำมันโซ่ขับไปที่กากอ้อย	✓		✓		
8	ตรวจ Wet Scrubber					
	- ตรวจสอบสภาพรอยรั่วต่าง ๆ	✓		✓		
9	ตรวจ Soot blow					
	- ตรวจสอบการทำงานวาล์วจ่ายไอ	✓		✓		
	- ตรวจสภาพท่อ Soot blow	✓		✓		

ลำดับ	รายการตรวจสอบ	ผลการตรวจสอบ / เวลาการตรวจสอบ				หมายเหตุ / การแก้ไข
		06.00 น. - 18.00 น.		18.00 น. - 06.00 น.		
		ผ่าน	ไม่ผ่าน	ผ่าน	ไม่ผ่าน	
10	ตรวจสอบสภาพทั่วไป					
	- ตรวจรอยรั่วซึมตามท่อและวาล์วท่อส่งน้ำ	/		/		
	เข้าหม้อไอน้ำ					
	- ตรวจสอบรอยรั่วซึมตามท่อและวาล์วท่อส่ง	/		/		
	ไอน้ำออกจากหม้อไอน้ำ					
	- ทำความสะอาดหลอดแก้วระดับน้ำ	/		/		
	- ตรวจสภาพทั่วไปของปล่องไอเสีย	/		/		
	- ตรวจสอบท่อระบายไอ	/		/		
	- ตรวจสอบสภาพการทำงานทั่วไปของ	/		/		
	หม้อไอน้ำ					
	- ทำความสะอาดหม้อไอน้ำ	/		/		
	(เวลา 15.00 น. , 03.00 น.)					
11	ยุ้งขี้เถ้าใต้เตา + Multicyclone					
	- ตรวจสอบสภาพการรั่วไหล	/		/		
	- ตรวจสอบฉนวนกันความร้อน	/		/		
	- ตรวจสอบสภาพการผุกร่อนของ	/		/		
	Multicyclone (กรณีดับเตา)					
12	ปั๊มน้ำยา LP, HP					
	- สภาพการรั่วไหล	/		/		
	- ตรวจสภาพการทำงานทั่วไป	/		/		
	- ตรวจระดับน้ำมันหล่อลื่น	/		/		

ผู้ตรวจ	(กะ : 1)	วันที่	ผู้อนุมัติ .....
ผู้ตรวจ	(กะ : 2)	วันที่	
กะที่ 1	อยู่ ☒ กลางวัน 06.00 - 18.00 น.	☐ กลางคืน 18.00 - 06.00 น.	
กะที่ 2	อยู่ ☐ กลางวัน 06.00 - 18.00 น.	☒ กลางคืน 18.00 - 06.00 น.	

หมายเหตุ

ทำเครื่องหมาย ✓ ในช่องเมื่อการทำงานปกติ

ทำเครื่องหมาย X ในช่องเมื่อการทำงานผิดปกติ

แบบฟอร์มการตรวจสอบและบำรุงรักษาเครื่องจักร

วันที่ 11/03/66

แผนกหม้อไอน้ำ

ลำดับ	รายการตรวจสอบ	ผลการตรวจสอบ / เวลาการตรวจสอบ				หมายเหตุ / การแก้ไข
		06.00 น. - 18.00 น.		18.00 น. - 06.00 น.		
		ผ่าน	ไม่ผ่าน	ผ่าน	ไม่ผ่าน	
1	พัดลมดูดหลังเตา I.D.F.					
	- ตรวจระดับน้ำมันเสื้อลูกปืน	✓		✓		
2	พัดลมเป่า Primary Fan					
	- ตรวจสอบตะแกรงด้านดูด	✓		✓		
	- ตรวจสอบระดับน้ำมันเสื้อลูกปืน	✓		✓		
3	พัดลมดูด Secondary Fan					
	- ตรวจสอบระดับน้ำมันเสื้อลูกปืน	✓		✓		
4	โรตารี่ใต้เตา					
	- ตรวจความตึงหย่อนโซ่	✓		✓		
5	สะพานขี้เถ้าใต้เตา					
	- ตรวจสอบความตึงหย่อนโซ่ขับ	✓		✓		
	- ตรวจระดับน้ำมันเกียร์	✓		✓		
	- ตรวจสภาพรอยรั่วอ่างน้ำขี้เถ้า	✓		✓		
	- ตรวจสภาพโซ่และลูกคราดขี้เถ้า	✓		✓		
6	สะพานตะกรับเตา					
	- อัดน้ำมันตะกรับเตา	✓		✓		
	- ตรวจสอบระดับน้ำมันชุดเกียร์ขับ	✓		✓		
	- ตรวจความตึงหย่อนโซ่ชุดเกียร์ขับ	✓		✓		
7	ชุดขับกากอ้อย (Bagasse Feeder)					
	- ตรวจสอบความตึงหย่อนโซ่ขับ	✓		✓		
	Bagasse Feeder					
	- ตรวจสอบความตึงหย่อนโซ่ขับไปที่กากอ้อย	✓		✓		
	- หยดน้ำมันโซ่ขับ Bagasse Feeder	✓		✓		
	- หยดน้ำมันโซ่ขับไปที่กากอ้อย	✓		✓		
8	ตรวจ Wet Scrubber					
	- ตรวจสอบสภาพรอยรั่วต่าง ๆ	✓		✓		
9	ตรวจ Soot blow					
	- ตรวจสอบการทำงานวาล์วจ่ายไอ	✓		✓		
	- ตรวจสภาพท่อ Soot blow	✓		✓		

ลำดับ	รายการตรวจสอบ	ผลการตรวจสอบ / เวลาการตรวจสอบ				หมายเหตุ / การแก้ไข
		06.00 น. - 18.00 น.		18.00 น. - 06.00 น.		
		ผ่าน	ไม่ผ่าน	ผ่าน	ไม่ผ่าน	
10	ตรวจสอบสภาพทั่วไป					
	- ตรวจรอยรั่วซึมตามท่อและวาล์วท่อส่งน้ำ	✓		✓		
	เข้าหม้อไอน้ำ					
	- ตรวจสอบรอยรั่วซึมตามท่อและวาล์วมอส่ง	✓		✓		
	ไอน้ำออกจากหม้อไอน้ำ					
	- ทำความสะอาดหลอดแก้วระดับน้ำ	✓		✓		
	- ตรวจสภาพทั่วไปของปล่องไอเสีย	✓		✓		
	- ตรวจสอบท่อระบายไอ	✓		✓		
	- ตรวจสอบสภาพการทำงานทั่วไปของ	✓		✓		
	หม้อไอน้ำ					
	- ทำความสะอาดหม้อไอน้ำ	✓		✓		
	(เวลา 15.00 น. , 03.00 น.)					
11	ยุ้งขี้เถ้าใต้เตา + Multicyclone					
	- ตรวจสอบสภาพการรั่วไหล	✓		✓		
	- ตรวจสอบฉนวนกันความร้อน	✓		✓		
	- ตรวจสอบสภาพการผุกร่อนของ	✓		✓		
	Multicyclone (กรณีดับเตา)					
12	ปั๊มน้ำยา LP, HP					
	- สภาพการรั่วไหล	✓		✓		
	- ตรวจสภาพการทำงานทั่วไป	✓		✓		
	- ตรวจระดับน้ำมันหล่อลื่น	✓		✓		

ผู้ตรวจ (กะ : 1) ..... วันที่ 12/1/66

ผู้ตรวจ (กะ : 2) ..... วันที่ 12/1/66

ผู้อนุมัติ .....

กะที่ 1 อยู่ [✓] กลางวัน 06.00 - 18.00 น. [ ] กลางคืน 18.00 - 06.00 น.

กะที่ 2 อยู่ [ ] กลางวัน 06.00 - 18.00 น. [✓] กลางคืน 18.00 - 06.00 น.

หมายเหตุ

ทำเครื่องหมาย ✓ ในช่องเมื่อการทำงานปกติ

ทำเครื่องหมาย X ในช่องเมื่อการทำงานผิดปกติ

แบบฟอร์มการตรวจสอบและบำรุงรักษาเครื่องจักร

วันที่ 9 / 3 / 68

แผนกหม้อไอน้ำ

ลำดับ	รายการตรวจสอบ	ผลการตรวจสอบ / เวลาการตรวจสอบ				หมายเหตุ / การแก้ไข
		06.00 น. - 18.00 น.		18.00 น. - 06.00 น.		
		ผ่าน	ไม่ผ่าน	ผ่าน	ไม่ผ่าน	
1	พัดลมดูดหลังเตา I.D.F.					
	- ตรวจระดับน้ำมันเสื้อลูกปืน	✓		✓		
2	พัดลมเป่า Primary Fan					
	- ตรวจสอบตะแกรงด้านดูด	✓		✓		
	- ตรวจสอบระดับน้ำมันเสื้อลูกปืน	✓		✓		
3	พัดลมดูด Secondary Fan					
	- ตรวจสอบระดับน้ำมันเสื้อลูกปืน	✓		✓		
4	โรตารี่ไต้เตา					
	- ตรวจความตึงหย่อนโซ่					
5	สะพานขี้เถ้าใต้เตา					
	- ตรวจสอบความตึงหย่อนโซ่ขับ	✓		✓		
	- ตรวจระดับน้ำมันเกียร์	✓		✓		
	- ตรวจสภาพรอยรั่วอ่างน้ำขี้เถ้า	✓		✓		
	- ตรวจสภาพโซ่และลูกคราดขี้เถ้า	✓		✓		
6	สะพานตะกรับเตา					
	- อัดน้ำมันตะกรับเตา	✓		✓		
	- ตรวจสอบระดับน้ำมันชุดเกียร์ขับ	✓		✓		
	- ตรวจความตึงหย่อนโซ่ชุดเกียร์ขับ	✓		✓		
7	ชุดขับกากอ้อย (Bagasse Feeder)					
	- ตรวจสอบความตึงหย่อนโซ่ขับ	✓		✓		
	Bagasse Feeder					
	- ตรวจสอบความตึงหย่อนโซ่ขับไปที่กากอ้อย	✓		✓		
	- หยดน้ำมันโซ่ขับ Bagasse Feeder	✓		✓		
	- หยดน้ำมันโซ่ขับไปที่กากอ้อย	✓		✓		
8	ตรวจ Wet Scrubber					
	- ตรวจสอบสภาพรอยรั่วต่าง ๆ	✓		✓		
9	ตรวจ Soot blow					
	- ตรวจสอบการทำงานวาล์วจ่ายไอ	✓		✓		
	- ตรวจสภาพท่อ Soot blow	✓		✓		

แบบฟอร์มการตรวจสอบและบำรุงรักษาเครื่องจักร

วันที่ 8 / 3 / 66

แผนกหม้อไอน้ำ

ลำดับ	รายการตรวจสอบ	ผลการตรวจสอบ / เวลาการตรวจสอบ				หมายเหตุ / การแก้ไข
		06.00 น. - 18.00 น.		18.00 น. - 06.00 น.		
		ผ่าน	ไม่ผ่าน	ผ่าน	ไม่ผ่าน	
1	พัดลมดูดหลังเตา I.D.F.					
	- ตรวจระดับน้ำมันเสื้อลูกปืน	/		/		
2	พัดลมเป่า Primary Fan					
	- ตรวจสอบตะแกรงด้านดูด	/		/		
	- ตรวจสอบระดับน้ำมันเสื้อลูกปืน	/		/		
3	พัดลมดูด Secondary Fan					
	- ตรวจสอบระดับน้ำมันเสื้อลูกปืน	/		/		
4	โรตารี่ใต้เตา					
	- ตรวจความตึงหย่อนโซ่					
5	สะพานขี้เถ้าใต้เตา					
	- ตรวจสอบความตึงหย่อนโซ่ขับ	/		/		
	- ตรวจระดับน้ำมันเกียร์	/		/		
	- ตรวจสภาพรอยรั่วอ่างน้ำขี้เถ้า	/		/		
	- ตรวจสภาพโซ่และลูกคราดขี้เถ้า	/		/		
6	สะพานตะกรับเตา					
	- อัดน้ำมันตะกรับเตา	/		/		
	- ตรวจสอบระดับน้ำมันชุดเกียร์ขับ	/		/		
	- ตรวจความตึงหย่อนโซ่ชุดเกียร์ขับ	/		/		
7	ชุดขับกากอ้อย (Bagasse Feeder)					
	- ตรวจสอบความตึงหย่อนโซ่ขับ	/		/		
	Bagasse Feeder					
	- ตรวจสอบความตึงหย่อนโซ่ขับไปที่กากอ้อย	/		/		
	- หยดน้ำมันโซ่ขับ Bagasse Feeder	/		/		
	- หยดน้ำมันโซ่ขับไปที่กากอ้อย	/		/		
8	ตรวจ Wet Scrubber					
	- ตรวจสอบสภาพรอยรั่วต่าง ๆ	/		/		
9	ตรวจ Soot blow					
	- ตรวจสอบการทำงานวาล์วจ่ายไอ	/		/		
	- ตรวจสภาพท่อ Soot blow	/		/		

แบบฟอร์มการตรวจสอบและบำรุงรักษาเครื่องจักร

วันที่ 1 / 3 / 66

แผนกหม้อไอน้ำ

ลำดับ	รายการตรวจสอบ	ผลการตรวจสอบ / เวลาการตรวจสอบ				หมายเหตุ / การแก้ไข
		06.00 น. - 18.00 น.		18.00 น. - 06.00 น.		
		ผ่าน	ไม่ผ่าน	ผ่าน	ไม่ผ่าน	
1	พัดลมดูดหลังเตา I.D.F.					
	- ตรวจระดับน้ำมันเสื้อลูกปืน	/		/		
2	พัดลมเป่า Primary Fan					
	- ตรวจสอบตะแกรงด้านดูด	/		/		
	- ตรวจสอบระดับน้ำมันเสื้อลูกปืน	/		/		
3	พัดลมดูด Secondary Fan					
	- ตรวจสอบระดับน้ำมันเสื้อลูกปืน	/		/		
4	โรตารี่ใต้เตา					
	- ตรวจความตึงหย่อนโซ่					
5	สะพานขี้เถ้าใต้เตา					
	- ตรวจสอบความตึงหย่อนโซ่ขับ	/		/		
	- ตรวจระดับน้ำมันเกียร์	/		/		
	- ตรวจสภาพรอยรั่วอ่างน้ำขี้เถ้า	/		/		
	- ตรวจสภาพโซ่และลูกคราดขี้เถ้า	/		/		
6	สะพานตะกรับเตา					
	- อัดน้ำมันตะกรับเตา	/		/		
	- ตรวจสอบระดับน้ำมันชุดเกียร์ขับ	/		/		
	- ตรวจความตึงหย่อนโซ่ชุดเกียร์ขับ	/		/		
7	ชุดขับกากอ้อย (Bagasse Feeder)					
	- ตรวจสอบความตึงหย่อนโซ่ขับ	/		/		
	Bagasse Feeder					
	- ตรวจสอบความตึงหย่อนโซ่ขับไปที่กากอ้อย	/		/		
	- หยดน้ำมันโซ่ขับ Bagasse Feeder	/		/		
	- หยดน้ำมันโซ่ขับไปที่กากอ้อย	/		/		
8	ตรวจ Wet Scrubber					
	- ตรวจสอบสภาพรอยรั่วต่าง ๆ	/		/		
9	ตรวจ Soot blow					
	- ตรวจสอบการทำงานวาล์วจ่ายไอ	/		/		
	- ตรวจสภาพท่อ Soot blow	/		/		

แบบฟอร์มการตรวจสอบและบำรุงรักษาเครื่องจักร

วันที่ 2 / 3 / 66

แผนกหม้อไอน้ำ

ลำดับ	รายการตรวจสอบ	ผลการตรวจสอบ / เวลาการตรวจสอบ				หมายเหตุ / การแก้ไข
		06.00 น. - 18.00 น.		18.00 น. - 06.00 น.		
		ผ่าน	ไม่ผ่าน	ผ่าน	ไม่ผ่าน	
1	พัดลมดูดหลังเตา I.D.F.					
	- ตรวจระดับน้ำมันเสื้อลูกปืน	✓		✓		
2	พัดลมเป่า Primary Fan					
	- ตรวจสอบตะแกรงด้านดูด	✓		✓		
	- ตรวจสอบระดับน้ำมันเสื้อลูกปืน	✓		✓		
3	พัดลมดูด Secondary Fan					
	- ตรวจสอบระดับน้ำมันเสื้อลูกปืน	✓		✓		
4	โรตารี่ใต้เตา					
	- ตรวจความตึงหย่อนโซ่					
5	สะพานขี้เถ้าใต้เตา					
	- ตรวจสอบความตึงหย่อนโซ่ขับ	✓		✓		
	- ตรวจระดับน้ำมันเกียร์	✓		✓		
	- ตรวจสภาพรอยรั่วอ่างน้ำขี้เถ้า	✓		✓		
	- ตรวจสภาพโซ่และลูกคราดขี้เถ้า	✓		✓		
6	สะพานตะกรับเตา					
	- อัดน้ำมันตะกรับเตา	✓		✓		
	- ตรวจสอบระดับน้ำมันชุดเกียร์ขับ	✓		✓		
	- ตรวจความตึงหย่อนโซ่ชุดเกียร์ขับ	✓		✓		
7	ชุดขับกากอ้อย (Bagasse Feeder)					
	- ตรวจสอบความตึงหย่อนโซ่ขับ	✓		✓		
	Bagasse Feeder					
	- ตรวจสอบความตึงหย่อนโซ่ขับไปที่กากอ้อย	✓		✓		
	- หยดน้ำมันโซ่ขับ Bagasse Feeder	✓		✓		
	- หยดน้ำมันโซ่ขับไปที่กากอ้อย	✓		✓		
8	ตรวจ Wet Scrubber					
	- ตรวจสอบสภาพรอยรั่วต่าง ๆ	✓		✓		
9	ตรวจ Soot blow					
	- ตรวจสอบการทำงานวาล์วจ่ายไอ	✓		✓		
	- ตรวจสภาพท่อ Soot blow	✓		✓		

แบบฟอร์มการตรวจสอบและบำรุงรักษาเครื่องจักร

วันที่ 6 / 9 / 66

แผนกหม้อไอน้ำ

ลำดับ	รายการตรวจสอบ	ผลการตรวจสอบ / เวลาการตรวจสอบ				หมายเหตุ / การแก้ไข
		06.00 น. - 18.00 น.		18.00 น. - 06.00 น.		
		ผ่าน	ไม่ผ่าน	ผ่าน	ไม่ผ่าน	
1	พัดลมดูดหลังเตา I.D.F.					
	- ตรวจระดับน้ำมันเสื้อลูกปืน	/		/		
2	พัดลมเป่า Primary Fan					
	- ตรวจสอบตะแกรงด้านดูด	/		/		
	- ตรวจสอบระดับน้ำมันเสื้อลูกปืน	/		/		
3	พัดลมดูด Secondary Fan					
	- ตรวจสอบระดับน้ำมันเสื้อลูกปืน	/		/		
4	โรตารี่ใต้เตา					
	- ตรวจความตึงหย่อนโซ่			/		
5	สะพานขี้เถ้าใต้เตา					
	- ตรวจสอบความตึงหย่อนโซ่ขับ	/		/		
	- ตรวจระดับน้ำมันเกียร์	/		/		
	- ตรวจสภาพรอยรั่วอ่างน้ำขี้เถ้า	/		/		
	- ตรวจสภาพโซ่และลูกคราดขี้เถ้า	/		/		
6	สะพานตะกรับเตา					
	- อัดน้ำมันตะกรับเตา	/		/		
	- ตรวจสอบระดับน้ำมันชุดเกียร์ขับ	/		/		
	- ตรวจความตึงหย่อนโซ่ชุดเกียร์ขับ	/		/		
7	ชุดขับกากอ้อย (Bagasse Feeder)					
	- ตรวจสอบความตึงหย่อนโซ่ขับ	/		/		
	Bagasse Feeder					
	- ตรวจสอบความตึงหย่อนโซ่ขับไปที่กากอ้อย	/		/		
	- หยดน้ำมันโซ่ขับ Bagasse Feeder	/		/		
	- หยดน้ำมันโซ่ขับไปที่กากอ้อย	/		/		
8	ตรวจ Wet Scrubber					
	- ตรวจสอบสภาพรอยรั่วต่าง ๆ	/		/		
9	ตรวจ Soot blow					
	- ตรวจสอบการทำงานวาล์วจ่ายไอ	/		/		
	- ตรวจสภาพท่อ Soot blow	/		/		

แบบฟอร์มการตรวจสอบและบำรุงรักษาเครื่องจักร

วันที่ 5 / 9 / 66

แผนกหม้อไอน้ำ

ลำดับ	รายการตรวจสอบ	ผลการตรวจสอบ / เวลาการตรวจสอบ				หมายเหตุ / การแก้ไข
		06.00 น. - 18.00 น.		18.00 น. - 06.00 น.		
		ผ่าน	ไม่ผ่าน	ผ่าน	ไม่ผ่าน	
1	พัดลมดูดหลังเตา I.D.F.					
	- ตรวจระดับน้ำมันเสื้อลูกปืน	✓		✓		
2	พัดลมเป่า Primary Fan					
	- ตรวจสอบตะแกรงด้านดูด	✓		✓		
	- ตรวจสอบระดับน้ำมันเสื้อลูกปืน	✓		✓		
3	พัดลมดูด Secondary Fan					
	- ตรวจสอบระดับน้ำมันเสื้อลูกปืน	✓		✓		
4	โรตารี่ใต้เตา					
	- ตรวจความตึงหย่อนโซ่	✓		✓		
5	สะพานขี้เถ้าใต้เตา					
	- ตรวจสอบความตึงหย่อนโซ่ขับ	✓		✓		
	- ตรวจระดับน้ำมันเกียร์	✓		✓		
	- ตรวจสภาพรอยรั่วอ่างน้ำขี้เถ้า	✓		✓		
	- ตรวจสภาพโซ่และลูกคราดขี้เถ้า	✓		✓		
6	สะพานตะกรับเตา					
	- อัดน้ำมันตะกรับเตา	✓		✓		
	- ตรวจสอบระดับน้ำมันชุดเกียร์ขับ	✓		✓		
	- ตรวจความตึงหย่อนโซ่ชุดเกียร์ขับ	✓		✓		
7	ชุดขับกากอ้อย (Bagasse Feeder)					
	- ตรวจสอบความตึงหย่อนโซ่ขับ	✓		✓		
	Bagasse Feeder					
	- ตรวจสอบความตึงหย่อนโซ่ขับไปที่กากอ้อย	✓		✓		
	- หยดน้ำมันโซ่ขับ Bagasse Feeder	✓		✓		
	- หยดน้ำมันโซ่ขับไปที่กากอ้อย	✓		✓		
8	ตรวจ Wet Scrubber					
	- ตรวจสอบสภาพรอยรั่วต่าง ๆ	✓		✓		
9	ตรวจ Soot blow					
	- ตรวจสอบการทำงานวาล์วจ่ายไอ	✓		✓		
	- ตรวจสภาพท่อ Soot blow	✓		✓		

แบบฟอร์มการตรวจสอบและบำรุงรักษาเครื่องจักร

วันที่ 09/03/66

แผนกหม้อไอน้ำ

ลำดับ	รายการตรวจสอบ	ผลการตรวจสอบ / เวลาการตรวจสอบ				หมายเหตุ / การแก้ไข
		06.00 น. - 18.00 น.		18.00 น. - 06.00 น.		
		ผ่าน	ไม่ผ่าน	ผ่าน	ไม่ผ่าน	
1	พัดลมดูดหลังเตา I.D.F.					
	- ตรวจระดับน้ำมันเสื้อลูกปืน	✓		✓		
2	พัดลมเป่า Primary Fan					
	- ตรวจสอบตะแกรงด้านดูด	✓		✓		
	- ตรวจสอบระดับน้ำมันเสื้อลูกปืน	✓		✓		
3	พัดลมดูด Secondary Fan					
	- ตรวจสอบระดับน้ำมันเสื้อลูกปืน	✓		✓		
4	โรตารี่ใต้เตา					
	- ตรวจความตึงหย่อนโซ่	✓		✓		
5	สะพานขี้เถ้าใต้เตา					
	- ตรวจสอบความตึงหย่อนโซ่ขับ	✓		✓		
	- ตรวจระดับน้ำมันเกียร์	✓		✓		
	- ตรวจสภาพรอยรั่วอ่างน้ำขี้เถ้า	✓		✓		
	- ตรวจสภาพโซ่และลูกคราดขี้เถ้า	✓		✓		
6	สะพานตะกรับเตา					
	- อัดน้ำมันตะกรับเตา	✓		✓		
	- ตรวจสอบระดับน้ำมันชุดเกียร์ขับ	✓		✓		
	- ตรวจความตึงหย่อนโซ่ชุดเกียร์ขับ	✓		✓		
7	ชุดขับกากอ้อย (Bagasse Feeder)	✓				
	- ตรวจสอบความตึงหย่อนโซ่ขับ	✓		✓		
	Bagasse Feeder					
	- ตรวจสอบความตึงหย่อนโซ่ขับไปที่กากอ้อย	✓		✓		
	- หยดน้ำมันโซ่ขับ Bagasse Feeder	✓		✓		
	- หยดน้ำมันโซ่ขับไปที่กากอ้อย	✓		✓		
8	ตรวจ Wet Scrubber					
	- ตรวจสอบสภาพรอยรั่วต่าง ๆ	✓		✓		
9	ตรวจ Soot blow					
	- ตรวจสอบการทำงานวาล์วจ่ายไอ	✓		✓		
	- ตรวจสภาพท่อ Soot blow	✓		✓		

แบบฟอร์มการตรวจสอบและบำรุงรักษาเครื่องจักร

วันที่ 3/3/66

แผนกหม้อไอน้ำ

ลำดับ	รายการตรวจสอบ	ผลการตรวจสอบ / เวลาการตรวจสอบ				หมายเหตุ / การแก้ไข
		06.00 น. - 18.00 น.		18.00 น. - 06.00 น.		
		ผ่าน	ไม่ผ่าน	ผ่าน	ไม่ผ่าน	
1	พัดลมดูดหลังเตา I.D.F.					
	- ตรวจระดับน้ำมันเสื้อลูกปืน	✓		✓		
2	พัดลมเป่า Primary Fan					
	- ตรวจสอบตะแกรงด้านดูด	✓		✓		
	- ตรวจสอบระดับน้ำมันเสื้อลูกปืน	✓		✓		
3	พัดลมดูด Secondary Fan					
	- ตรวจสอบระดับน้ำมันเสื้อลูกปืน	✓		✓		
4	โรตารี่ใต้เตา					
	- ตรวจความตึงหย่อนโซ่			✓		
5	สะพานขี้เถ้าใต้เตา					
	- ตรวจสอบความตึงหย่อนโซ่ขับ	✓		✓		
	- ตรวจระดับน้ำมันเกียร์	✓		✓		
	- ตรวจสภาพรอยรั่วอ่างน้ำขี้เถ้า	✓		✓		
	- ตรวจสภาพโซ่และลูกคราดขี้เถ้า	✓		✓		
6	สะพานตะกรับเตา					
	- อัดน้ำมันตะกรับเตา	✓		✓		
	- ตรวจสอบระดับน้ำมันชุดเกียร์ขับ	✓		✓		
	- ตรวจความตึงหย่อนโซ่ชุดเกียร์ขับ	✓		✓		
7	ชุดขับกากอ้อย (Bagasse Feeder)					
	- ตรวจสอบความตึงหย่อนโซ่ขับ	✓		✓		
	Bagasse Feeder					
	- ตรวจสอบความตึงหย่อนโซ่ขับไปที่กากอ้อย	✓		✓		
	- หยดน้ำมันโซ่ขับ Bagasse Feeder	✓		✓		
	- หยดน้ำมันโซ่ขับไปที่กากอ้อย	✓		✓		
8	ตรวจ Wet Scrubber					
	- ตรวจสอบสภาพรอยรั่วต่าง ๆ	✓		✓		
9	ตรวจ Soot blow					
	- ตรวจสอบการทำงานวาล์วจ่ายไอ	✓		✓		
	- ตรวจสภาพท่อ Soot blow	✓		✓		

แบบฟอร์มการตรวจสอบและบำรุงรักษาเครื่องจักร

วันที่ 2 / 3 / 66

แผนกหม้อไอน้ำ

ลำดับ	รายการตรวจสอบ	ผลการตรวจสอบ / เวลาการตรวจสอบ				หมายเหตุ / การแก้ไข
		06.00 น. - 18.00 น.		18.00 น. - 06.00 น.		
		ผ่าน	ไม่ผ่าน	ผ่าน	ไม่ผ่าน	
1	พัดลมดูดหลังเตา I.D.F.					
	- ตรวจระดับน้ำมันเสื้อลูกปืน	/		/		
2	พัดลมเป่า Primary Fan					
	- ตรวจสอบตะแกรงด้านดูด	/		/		
	- ตรวจสอบระดับน้ำมันเสื้อลูกปืน	/		/		
3	พัดลมดูด Secondary Fan					
	- ตรวจสอบระดับน้ำมันเสื้อลูกปืน	/		/		
4	โรตารี่ใต้เตา					
	- ตรวจความตึงหย่อนโซ่					
5	สะพานขี้เถ้าใต้เตา					
	- ตรวจสอบความตึงหย่อนโซ่ขับ	/		/		
	- ตรวจระดับน้ำมันเกียร์	/		/		
	- ตรวจสภาพรอยรั่วอ่างน้ำขี้เถ้า	/		/		
	- ตรวจสภาพโซ่และลูกคราดขี้เถ้า	/		/		
6	สะพานตะกรับเตา					
	- อัดน้ำมันตะกรับเตา	/		/		
	- ตรวจสอบระดับน้ำมันชุดเกียร์ขับ	/		/		
	- ตรวจความตึงหย่อนโซ่ชุดเกียร์ขับ	/				
7	ชุดขับกากอ้อย (Bagasse Feeder)					
	- ตรวจสอบความตึงหย่อนโซ่ขับ	/		/		
	Bagasse Feeder					
	- ตรวจสอบความตึงหย่อนโซ่ขับไปที่กากอ้อย	/		/		
	- หยดน้ำมันโซ่ขับ Bagasse Feeder	/		/		
	- หยดน้ำมันโซ่ขับไปที่กากอ้อย	/		/		
8	ตรวจ Wet Scrubber					
	- ตรวจสอบสภาพรอยรั่วต่าง ๆ	/		/		
9	ตรวจ Soot blow					
	- ตรวจสอบการทำงานวาล์วจ่ายไอ	/		/		
	- ตรวจสภาพท่อ Soot blow	/		/		

7.9 แผนการบำรุงเชิงป้องกันของหม้อไอน้ำ (WI)

บริษัท อุตสาหกรรมโคราช จำกัด	วิธีการปฏิบัติ เรื่อง : **หม้อไอน้ำ**	หมายเลข : WI –2120-00 ครั้งที่แก้ไข : 11 วันที่บังคับใช้ : 10 สิงหาคม 2563 หมายเลขหน้า: 1 ต่อ 2

สารบัญและประวัติการแก้ไข

หมายเลขหน้า	ครั้งที่แก้ไข	เลขที่ใบแก้ไข
1 ต่อ 2	11	4968
2 ต่อ 3	11	4968
3 ต่อ 4	11	4968
4 ต่อ 5	11	4968
5 ต่อ 6	11	4968
6 ต่อ 7	11	4968
7 ต่อ 8	11	4968
8 ต่อ 9	11	4968
9 ต่อ 10	11	4968
10 ต่อ 11	11	4968
11 ต่อ 12	11	4968
12 ต่อ 13	11	4968
13 ต่อ 14	11	4968
14 ต่อ 15	11	4968
15 ต่อ 16	11	4968
16 ต่อ 17	11	4968
17 ต่อ 18	11	4968
18 ต่อ 19	11	4968
19 ต่อ 20	11	4968
20 ต่อ 21	11	4968

เนื้อหาเรื่อง
• สารบัญ
• สารบัญ
• การอุ่นเตา
• การสตาร์ทหม้อไอน้ำ
• การสตาร์ทหม้อไอน้ำ
• การตั้งเซฟตี้วาล์ว (Set Safety valve)
• การตั้งเซฟตี้วาล์ว (Set Safety valve)
• การฟ่นไอล้างท่อ (Flushing)
• การควบคุมสภาวะการทำงานหม้อไอน้ำ
• การจ่ายไอน้ำไป KIE
• การเตรียมน้ำ บ่อน้ำดิบใน
• ห้องเก็บสารเคมี
• การเตรียมเคมี
• การเตรียมเคมี
• การเตรียมเคมี
• การ Feed เคมี
• การ Feed เคมี
• การ Feed เคมี
• การ Feed เคมี
• ถังตกตะกอน

สำเนาที่ 1
เอกสารควบคุม

เอกสารนี้เป็นลิขสิทธิ์ของบริษัท ห้ามทำสำเนาโดยมิได้รับอนุญาต หากไม่มีตรา "เอกสารควบคุม" สีแดงประทับ ถือว่าไม่มีผลบังคับใช้

บริษัท อุตสาหกรรมโคราช จำกัด	วิธีการปฏิบัติ เรื่อง : **หม้อไอน้ำ**	หมายเลข : WI –2120-00 ครั้งที่แก้ไข : 11 วันที่บังคับใช้ : 10 สิงหาคม 2563 หมายเลขหน้า: 2 ต่อ 3

สารบัญและประวัติการแก้ไข

หมายเลขหน้า	ครั้งที่แก้ไข	เลขที่ใบแก้ไข
21 ต่อ 22	11	4968
22 ต่อ 23	11	4968
23 ต่อ 24	11	4968
24 ต่อ 25	11	4968
25 ต่อ 26	11	4968
26 ต่อ 27	11	4968
27 ต่อ 28	11	4968
28 ต่อ 29	11	4968
29 ต่อ 30	11	4968
30 ต่อ 31	11	4968
31 ต่อ 32	11	4968
32 ต่อ 33	11	4968
33 ต่อ 34	11	4968
34 ต่อ 35	11	4968
35 ต่อ จบ	11	4968

เนื้อหาเรื่อง
• น้ำใส(บ่อตกตะกอน)
• เครื่องกรองทราย
• ถังเก็บน้ำกรองทราย
• บ่อน้ำกรองทราย
• ถังกรองคาบอน
• ถังกรองคาบอน
• กรอง RO
• กรอง RO
• กรอง RO
• ถังเก็บน้ำ RO
• การเปลี่ยนถ่ายน้ำบ่อขี้เถ้า
• การเปลี่ยนถ่ายน้ำบ่อขี้เถ้า
• การสตาร์ทระบบ Wet Scrubber Boiler 1และ2
• การสตาร์ทระบบ Wet Scrubber Boiler 3
• เดินระบบเรซิ่น

สำเนาที่ 1
เอกสารควบคุม

เอกสารนี้เป็นลิขสิทธิ์ของบริษัท ห้ามทำสำเนาโดยมิได้รับอนุญาต หากไม่มีตรา "เอกสารควบคุม" สีแดงประทับ ถือว่าไม่มีผลบังคับใช้

เรื่อง : การอุ่นเตา

ผู้รับผิดชอบ : หัวหน้ากะ,หัวหน้าแผนก,ช่างฟิต

เครื่องมือ, อุปกรณ์ : แผงควบคุมหม้อไอน้ำ

สำเนาที่ 1
เอกสารควบคุม

ข้อควรระวัง : การเปิดวาล์วระบายแรงดันที่ Upper drum

วิธีการ :

1. เอาฟืนที่เตรียมไว้แล้ว เข้าไปเรียงภายในห้องเผาไหม้ทั้ง 2 ข้าง
2. นำน้ำมันผสมกับกากอ้อยคลุกเคล้าให้เข้ากัน เสร็จแล้วเอาไปโรยลงบนฟืนให้ทั่วถึง
3. ช่างไฟฟ้าจ่ายไฟเข้าระบบต่าง ๆ ของหม้อไอน้ำ
4. ตรวจเช็คระบบต่าง ๆ ของน้ำหล่อเย็นให้เรียบร้อย
5. เปิด S.H Start valve
6. เปิดวาล์วไล่อากาศที่ Upper Drum และ Superheat Header
7. สตาร์ท Deaerator Feed water pump และเปิด Vent valve ท่อทางขึ้น Deaerator
8. เปิดวาล์ว By – pass ที่ Deaerator
9. ปิดวาล์ว By – pass ที่ ชุด Water Level Control valve
10. เปิดวาล์วจ่ายของ Deaerator Feed water pump ให้ระดับน้ำในหม้อไอน้ำมาอยู่ที่ -50 mm.
11. ปิดวาล์วจ่ายของ Deaerator Feed water pump
12. หยุดปั๊ม Deaerator Feed water pump
13. เปิด Damper I.D.F. เล็กน้อย
14. ใช้ผ้าชุบน้ำมันพันปลายไม้ จุดไฟแล้วยื่นเข้าไปจุดไฟที่กองฟืน
15. สังเกตการลุกไหม้ ให้อยู่ในความเรียบร้อย
16. เปิด Man hole ด้านหน้าห้องเผาไหม้ไว้เล็กน้อย
17. ปล่อยให้กองไฟลุกไหม้ และรักษาสภาพเช่นนี้ไปไม่ต่ำกว่า 10 วัน
18. ระหว่างที่รอให้ได้ตามระยะเวลา ต้องคอยเติมฟืน รักษาระดับน้ำ และแรงดันภายในหม้อน้ำเอาไว้ให้น้ำเดือดที่แรงดันบรรยากาศ
19. เมื่อครบกำหนดแล้วให้หยุดการเติมฟืน
20. ทำการเก็บเศษฟืนที่เหลือจากการเป็นเชื้อเพลิง และทำความสะอาดพื้นที่

เอกสารนี้เป็นลิขสิทธิ์ของบริษัท ห้ามทำสำเนาโดยมิได้รับอนุญาต หากไม่มีตรา "เอกสารควบคุม" สีแดงประทับ ถือว่าไม่มีผลบังคับใช้

เรื่อง : การสตาร์ทหม้อไอน้ำ

ผู้รับผิดชอบ : โอเปอร์เรเตอร์

เครื่องมือ, อุปกรณ์ : แผงควบคุม

ข้อควรระวัง : บุคคลที่ไม่มีหน้าที่เกี่ยวข้อง

วิธีการ :

1. เปิดวาล์วไล่อากาศที่ท่อทางน้ำขึ้นดีแอร์เรเตอร์
   สตาร์ทปั๊มน้ำดีแอร์เรเตอร์
   เปิดวาล์วจ่ายน้ำเข้าดีแอร์เรเตอร์ให้ได้ระดับตามต้องการ เสร็จแล้วให้เข้า Auto
2. สตาร์ทปั๊มน้ำเข้าหม้อน้ำ (B.F.W.P.)
   เปิดวาล์วจ่ายน้ำเข้าหม้อไอน้ำ ให้ได้ระดับตามค่ากำหนด เสร็จแล้ว Auto ที่ตัวเครื่องควบคุมระดับน้ำ (Drum Level)
3. เดินสะพานกากอ้อย
4. สตาร์ทพัดลมเป่าข้าง (เล็ก) ทั้ง 2 ตัว (S.F.D.F)
5. สตาร์ทชุดป้อนกากอ้อย (สตาร์ทตัวดีกากอ้อยก่อนแล้วค่อยสตาร์ทโซ่ป้อน)
   เมื่อดูแล้วความหนาของกากอ้อยมีพอสมควรแล้วให้หยุดป้อนกากอ้อย
6. หยุดพัดลมเป่าข้าง (เล็ก) ทั้ง 2 ตัว (S.F.D.F.)
7. เดินสะพานขี้เถ้า
   สตาร์ทโรตารี่ขี้เถ้า ใต้ดักขี้เถ้า และโรตารี่ใต้หม้อล่าง
8. สตาร์ทพัดลมดูดหลังเตา (ก่อนสตาร์ทให้เปิดแผ่นกั้นลมก่อน)
   สตาร์ทพัดลมเป่าข้าง (ใหญ่) และรอให้กระแสไฟคงที่ แล้วจึงเปิดแผ่นกั้นลม
   เปิดแผนกั้นลมใต้เตา (ใช้ Air Ratio)
   สตาร์ทพัดลมเป่าข้าง (เล็ก) ทีละตัว และรอให้กระแสไฟคงที่จึงเปิดแผ่นกั้นลม
9. สตาร์ทตัวดีกากอ้อย
   สตาร์ทโซ่ป้อนกากอ้อย

สำเนาที่ 1
เอกสารควบคุม

เอกสารนี้เป็นลิขสิทธิ์ของบริษัท ห้ามทำสำเนาโดยมิได้รับอนุญาต หากไม่มีตรา "เอกสารควบคุม" สีแดงประทับ ถือว่าไม่มีผลบังคับใช้

10. รอให้การเผาไหม้อยู่ในสภาพที่ดี และเศษฟืนไหม้หมดแล้วก็ให้ Fumace press.เข้าระบบ Auto พร้อมกับเดินตะกรับเตา
    รอให้แรงดันเพิ่มขึ้น 1 – 2 kg/cm^2 G
11. ปิดวาล์วไล่อากาศที่หม้อบน
    ปิดวาล์วไล่อากาศเฮดเดอร์ข้าง และเฮดเดอร์ของซุปเปอร์ฮีท
    ปิดวาล์วเครนน้ำที่วาล์วจ่ายซุปเปอร์ฮีท
12. ระหว่างนี้ให้สังเกต อุณหภูมิของไอน้ำ อย่าให้ผิดปกติ โดยการปรับแต่งที่ซุปเปอร์ฮีทสตาร์ทวาล์ว (S.H.Start value)
    สังเกตการเผาไหม้ โดยการปรับแต่งลิ้นลมใต้เตา (Air Ratio) และเครื่องป้อนกากอ้อย รวมทั้งพัดลมเป่าข้าง (เล็ก) 2 ตัว (S.F.D.F.)
    เมื่อแรงดันเพิ่มมากกว่า 15 kg/cm^2 G ให้เปิดวาล์ว By-pass (วาล์วตัวเล็ก) ที่วาล์วจ่ายไอ เพื่ออุ่นท่อไอน้ำ (Main Steam)
    เมื่อเวลาผ่านไประยะหนึ่ง และแรงดันของไอน้ำมีอยู่ที่ประมาณ 25 kg/cm^2 G แจ้งหน่วยงานที่เกี่ยวข้องทราบ เพื่อการเตรียมตั้งเซฟตี้วาล์ว (Set Safety valve)
13. ตัวควบคุม Master Steam press. เข้า Manual
    Air Ratio เข้า Auto
    เครื่องป้อนกากอ้อย (Bagasse Feeder) เข้า Auto
    เมื่อแรงดันถึง 30 kg/cm^2 G Load Distibutor เข้า Auto
    สังเกตการเผาไหม้ให้อยู่ในสภาวะเรียบร้อย
14. สตาร์ทปั๊มน้ำยาเคมี
    สตาร์ท Continuous Blow down (น้ำตัวอย่าง)

สำเนาที่ 1
เอกสารควบคุม

เอกสารนี้เป็นลิขสิทธิ์ของบริษัท ห้ามทำสำเนาโดยมิได้รับอนุญาต หากไม่มีตรา "เอกสารควบคุม" สีแดงประทับ ถือว่าไม่มีผลบังคับใช้

เรื่อง : การตั้งเซฟตี้วาล์ว (Set Safety valve)

ผู้รับผิดชอบ : พนักงานช่างฟิต, หัวหน้ากะ, หัวหน้าแผนก

สำเนาที่ 1
เอกสารควบคุม

เครื่องมือ, อุปกรณ์ : แผงควบคุม, ประแจเลื่อน, วิทยุสื่อสาร

ข้อควรระวัง : ไอน้ำที่อาจจะพุ่งเข้าหาผู้ปฏิบัติงาน

วิธีการ :

1. เตรียมอุปกรณ์เครื่องมือที่เกี่ยวข้องกับการตั้ง Safety valve ให้เรียบร้อย
2. ดึงคานยกของ Safety valve เพื่อทำการไล่น้ำตกค้าง
3. เมื่อหม้อไอน้ำผลิตไอน้ำได้ตามข้อกำหนดแล้ว ให้พนักงานที่เตรียมตั้งSafety valve ติดต่อกับพนักงานโอเปอร์เรเตอร์ ภายในห้องควบคุม ให้ทำแรงดันสูงขึ้นไปอีก จนถึง 32.00 - 32.50 kgf/cm^2 G
4. ถ้า S.H Safety valve ยังไม่ทำงาน ให้โอเปอร์เรเตอร์ เปิด S.H Start valve ระบายไอออกไปก่อน
5. ระหว่างที่ระบายไอออก พนักงานที่ตั้ง Safety valve ปรับแต่งระยะเกลียวของก้าน Safety valve เพื่อให้ได้การทำงานที่ 32.00 - 32.50 kg/cm^2 G
6. ถ้า Safety valve ยังไม่ทำงาน หรือปรับแล้ว Safety valve ทำงานก่อน 32.50 kg/cm^2 G ให้ปรับเหมือนข้อ 4 คือ ปรับแต่งระยะเกลียวของ Safety valve จนกว่าจะทำงานตามที่ต้องการ
7. ทุกครั้งที่ Safety valve ทำงานไม่ว่าจะตรงตามค่าที่ต้องการหรือไม่ ให้บันทึกการเริ่มระบายไอ ว่าเริ่มการระบายไอที่แรงดันเท่าไร และหยุดทำงานที่แรงดันเท่าไร ลงในใบบันทึก โดยโอเปอร์เรเตอร์เป็นผู้ลงบันทึก
8. เมื่อตั้ง S.H Safety valve เสร็จแล้วให้ทำการล็อคระยะเกลียวของ Safety valve ไว้ให้เรียบร้อย กันการคลายตัวของน็อต
9. จากนั้นขันน็อตกดหัว Safety valve ไว้อีกครั้งหนึ่ง เพื่อเตรียมตั้ง Safety valve ของ Upper Drum ต่อไปซึ่งมีจำนวน 2 ตัว
10. เลือก Safety valve 2 ตัว ที่เหลือตัวใดตัวหนึ่ง เพื่อเตรียมตั้ง Safety valve เสร็จแล้วยกคานเพื่อไล่น้ำตกค้าง

เอกสารนี้เป็นลิขสิทธิ์ของบริษัท ห้ามทำสำเนาโดยมิได้รับอนุญาต หากไม่มีตรา "เอกสารควบคุม" สีแดงประทับ ถือว่าไม่มีผลบังคับใช้

11. ทำตามขั้นตอนที่ 3 – 7 แต่เพิ่มแรงดันเป็น 33.00 - 34.00 kgf/2cm^{2}G
12. Safety valve ตัวสุดท้ายให้ยกคานไล่น้ำตกค้างก่อน
13. ทำตามขั้นตอนที่ 3 – 7
14. เมื่อตั้ง Safety valve ครบทั้ง 3 ตัว แล้วให้คลายน๊อตกดหัว Safety valve ออกให้หมดทั้ง 3 ตัว

สำเนาที่ 1
เอกสารควบคุม

เอกสารนี้เป็นลิขสิทธิ์ของบริษัท ห้ามทำสำเนาโดยมิได้รับอนุญาต หากไม่มีตรา "เอกสารควบคุม" สีแดงประทับ ถือว่าไม่มีผลบังคับใช้

บริษัท อุตสาหกรรมโคราช จำกัด	วิธีการปฏิบัติ เรื่อง : **หม้อไอน้ำ**	หมายเลข : WI –2120-00 ครั้งที่แก้ไข : 11 วันที่บังคับใช้ : 10 สิงหาคม 2563 หมายเลขหน้า: 8 ต่อ 9

เรื่อง : การพ่นไอล้างท่อ (Flushing)

ผู้รับผิดชอบ : โอเปอร์เรเตอร์

เครื่องมือ, อุปกรณ์ : แผงควบคุม

ข้อควรระวัง : เสียงดังที่เกิดจากการพ่นไอน้ำ

สำเนาที่ 1
เอกสารควบคุม

วิธีการ :

1. เตรียมต่อท่อทาง By-pass ของท่อทางไอดีที่จะเข้าเทอร์ไบน์ทุกตัวเพื่อเตรียมการทำFlushing
2. เริ่มทำ Flushing ของท่อทางไอดีของเทอร์ไบน์ I.D.F. ของหม้อน้ำก่อน เนื่องจาก ได้ทำการเปิดวาล์ว By-pass อุ่นท่อทางไวแล้ว ในขั้นตอนสตาร์ทหม้อไอน้ำ
3. ใช้แรงดันประมาณ 30 kg/cm^2G เปิดพ่นไปตามเส้นทางที่ทำ Flushing สังเกตดูจนแรงดันตกมาอยู่ประมาณ 25 kg/cm^2G ก็ให้ปิดวาล์วจ่ายไอ
4. ทำแรงดันให้ขึ้นมาถึง 30 kg/cm^2G อีกครั้ง แล้วเปิดพ่นตามเส้นทางไอดีเส้นทางเดิม
5. ทำซ้ำ ๆ กันเช่นนี้ ประมาณ 5 – 6 ครั้งต่อ 1 เส้นทางไอดี
6. ระหว่างที่ Flushing ท่อทางไอดี I.D.F. ก็ให้เปิดวาล์ว By-pass (ตัวเล็ก) ไปอุ่นท่อทางของเส้นไอดี T.G. และลูกหีบด้วย
7. เมื่อครบจำนวนตามที่กำหนดต่อ 1 เส้นทางแล้วให้ย้ายไปทำที่เส้น ไอดี T.G.
8. ดำเนินการตามหัวข้อ 3 – 5
9. เสร็จแล้วย้ายไปทำที่เส้นไอดีลูกหีบ
10. ดำเนินการตามหัวข้อ 3 – 5
11. เมื่อทำ Flushing มาถึงลูกหีบจนครบจำนวนครั้งแล้วให้วนกลับมาเริ่มต้นใหม่ที่เส้นไอดี I.D.F ตามด้วย T.G และสุดท้าย ลูกหีบ เสร็จแล้วหยุดทำ Flushing
12. ทิ้งท่อทางที่ทำ Flushing ไว้ 1 คืน
13. วันรุ่งขึ้นให้ปฏิบัติเหมือนกับหัวข้อ 2 – 11
14. เมื่อปฏิบัติครบแล้วตรวจสอบความเรียบร้อยทั่วไป ติดต่อประสานงานผู้เกี่ยวข้อง

เอกสารนี้เป็นลิขสิทธิ์ของบริษัท ห้ามทำสำเนาโดยมิได้รับอนุญาต หากไม่มีตรา "เอกสารควบคุม" สีแดงประทับ ถือว่าไม่มีผลบังคับใช้

บริษัท อุตสาหกรรมโคราช จำกัด	วิธีการปฏิบัติ เรื่อง : **หม้อไอน้ำ**	หมายเลข : WI –2120-00 ครั้งที่แก้ไข : 11 วันที่บังคับใช้ : 10 สิงหาคม 2563 หมายเลขหน้า: 9 ต่อ 10

เรื่อง : การควบคุมสภาวะการทำงานของหม้อไอน้ำ

ผู้รับผิดชอบ : โอเปอร์เรเตอร์, หัวหน้ากะ, หัวหน้าแผนก

สำเนาที่ 1
เอกสารควบคุม

เครื่องมือ, อุปกรณ์ : แผงควบคุม

ข้อควรระวัง : ความร้อนที่เกิดจากสภาพการทำงานของหม้อไอน้ำ

วิธีการ :

1. หมั่นตรวจสอบค่าควบคุมต่าง ๆ ว่าได้ตามที่กำหนดไว้หรือไม่บนแผงควบคุม
2. ถ้าไม่เป็นไปตามค่าควบคุมก็ให้ทำการปรับแต่งค่าต่าง ๆ ให้ได้ตามที่กำหนด
3. เมื่อได้แล้วให้เข้าระบบ Auto เพื่อการควบคุมที่ดี
4. ถ้าแรงดันตกให้ปรับแต่ง ลมในห้องเผาไหม้ โดยใช้ปุ่มปรับแต่งเปอร์เซ็นต์ การเปิด – ปิด แผ่นกั้นลมของ P.F.D.F และ S.F.D.F หรือบางครั้งอาจจะมีการปรับแต่งวาล์ว Make-up Steam ประกอบด้วย ทำจนกว่าแรงดันได้ตามค่าที่กำหนด
5. ถ้าระดับน้ำต่ำหรือ สูงเกินกว่าค่าควบคุม อาจใช้ตัวควบคุมการระบายน้ำทิ้งอัตโนมัติ ช่วยปรับแต่งได้
6. ในกรณีลมแห้งของเครื่องมือวัดต่ำกว่าค่าควบคุมให้ติดต่อ T.G. เพื่อขอลมเพิ่ม
7. ถ้าเกิดกรณีฉุกเฉินแรงดันน้ำป้อนตก อาจจะต้องเดินปั๊ม B.F.W.P เพิ่มอีก 1 ตัว จากจำนวนปั๊มที่เกินปกติอยู่แล้ว หรืออาจจะมีการเซ็ทแรงดันของไอน้ำให้ต่ำลงเล็กน้อยเพื่อช่วยอีกทางหนึ่งก็ได้
8. หมั่นตรวจสอบผลวิเคราะห์น้ำจากแผนก Q.C ถ้าพบว่าคุณภาพน้ำไม่เป็นไปตามค่าควบคุม ให้ติดต่อหน่วยงานที่เกี่ยวข้อง เช่น หม้อต้ม ในกรณีน้ำตาลปนมากับน้ำคอนเดนเสทมากเกินค่าควบคุม
9. บางครั้งต้องเดรนน้ำหม้อไอน้ำช่วย ในกรณีคุณภาพน้ำไม่เป็นไปตามค่าควบคุม
10. ในกรณีมีการหยุดหีบ เมื่อได้รับแจ้งจากทางแผนกลูกหีบแล้ว ให้ติดต่อพนักงานควบคุมสะพาน เพื่อขอกากอ้อยเสริมด้วย (การเสริมกากอ้อยให้ดู SD การเสริมกากอ้อย)
11. ให้ทำ Soot Blower วันละ 1 ครั้ง
12. ให้ปฏิบัติเช่นนี้ไปจนกว่าจะมีการยกเลิกการใช้หม้อไอน้ำ

เอกสารนี้เป็นลิขสิทธิ์ของบริษัท ห้ามทำสำเนาโดยมิได้รับอนุญาต หากไม่มีตรา "เอกสารควบคุม" สีแดงประทับ ถือว่าไม่มีผลบังคับใช้

เรื่อง : การจ่ายไอน้ำไป KIE

ผู้รับผิดชอบ : โอเปอร์เรเตอร์, หัวหน้ากะ, หัวหน้าแผนก

เครื่องมือ, อุปกรณ์ : แผงควบคุม , วาล์วจ่ายไอน้ำ

ข้อควรระวัง : ความร้อนจากท่อไอน้ำ

สำเนาที่ 1
เอกสารควบคุม

วิธีการ :

<u>กรณีที่ 1 หม้อน้ำ KI จ่ายไอน้ำไปยัง KIE</u>

1. ลดความดันไอน้ำ KIE ให้เหลือความดัน 7 kg/cm^{2}g
2. เปิดท่อเมนต์จ่ายไอน้ำหล่อแผนกลูกหีบ
3. เปิดท่อ By-Pass อุ่นท่อไอน้ำใต้ถังดีแอร์ประมาณ 15 นาที
4. เปิดวาล์วจ่ายไอน้ำจาก KI ไป KIE ที่ถังพักไอน้ำหม้อน้ำ KIE
5. Set ความดันที่แผงควบคุมความดันหม้อไอน้ำ KI ไว้ที่ความดัน 8 Kg/cm^2
6. เปิดวาล์วดันหน้า-หลัง วาล์วควบคุมความดันใต้ดีแอร์
7. คอยดูลักษณะการทำงานควบคุมความดันว่าทำงานปกติหรือไม่ โดยตรวจสอบความดันคงที่หรือไม่
8. เดิน pump น้ำพรม Desuperheat และ set อุณหภูมิไอน้ำไว้ที่ 200 $^\circ$C
9. ดำเนินการควบคุมในสภาวะข้างต้นตลอดไปจนกว่าจะหยุดใช้งาน

<u>กรณีที่ 2 หม้อไอน้ำ KIE จ่ายไอน้ำไปยัง KI</u>

1. ลดความดันไอน้ำ KI ให้เหลือความดัน 7 Kg/cm^2 แต่ set อุณหภูมิไอน้ำไว้เหมือนเดิมเท่ากับ 200 $^\circ$C
2. เปิดวาล์วจ่ายไอน้ำที่ถังพักหม้อไอน้ำ KIE ไปยังหม้อไอน้ำ KIE
3. ทำการติดเตาเดินเครื่องหม้อไอน้ำ KIE จนได้ความดันไอน้ำ 9-10 Kg/cm^{2}g
4. ปิดวาล์วจ่ายไอน้ำจาก KI ไป KIE ที่ถังพักหม้อไอน้ำ KIE
5. ควบคุมความดันหม้อไอน้ำ KIE ให้ความดันอยู่ในช่วง 6.5-11 Kg/cm^{2}g ตลอดการใช้งานหม้อน้ำ KIE
6. ดำเนินการปิดวาล์วไอน้ำท้ายลูกหีบ, วาล์วดักหน้าหลังวาล์วควบคุมความดันใต้ดีแอร์

เอกสารนี้เป็นลิขสิทธิ์ของบริษัท ห้ามทำสำเนาโดยมิได้รับอนุญาต หากไม่มีตรา "เอกสารควบคุม" สีแดงประทับ ถือว่าไม่มีผลบังคับใช้

เรื่อง : 1.การเตรียมน้ำ บ่อน้ำดิบ

ผู้รับผิดชอบ : พนักงานโรงกรองน้ำ/แผนกหม้อไอน้ำ, แผนก QC

เครื่องมือ,อุปกรณ์ : บ่อซีเมนเก็บน้ำ, อุปกรณ์ตรวจเช็คคุณภาพน้ำ

ข้อควรระวัง : จุดรั่วไหล

วิธีการ :

1. ตรวจเช็คระดับปริมาณน้ำบ่อน้ำดิบใน ทุก 1 ชั่วโมง หากอยู่ในระดับ 2 เมตร ให้แจ้งช่างฟิตเดินปั๊มน้ำดิบบ่อนอกจ่ายเข้ามาบ่อน้ำดิบใน และแจ้งหยุดปั๊มเมื่อปริมาณน้ำถึงระดับ 3 เมตร เอกสารบันทึก FM-2120-41
2. ตรวจเช็คสภาพบ่อน้ำสังเกตรอยแตกหรือการชำรุดเสียหาย ทุก 4 ชั่วโมง หากมีให้รีบทำการแก้ไข เอกสารบันทึก FM-2120-24
3. ทำความสะอาดบ่อน้ำและบริเวณโดยรอบ 1 ครั้ง/วัน บันทึกลงเอกสาร เอกสารบันทึก FM-2120-01
4. ตรวจสอบคุณภาพน้ำ ทุก 6 ชั่วโมง โดยนำน้ำตัวอย่างไปตรวจวัดค่า pH, Conduct, Hardness,Chloride, และ Turbidity เอกสารบันทึก FM-0030-49

สำเนาที่ 1
เอกสารควบคุม

เอกสารนี้เป็นลิขสิทธิ์ของบริษัท ห้ามทำสำเนาโดยมิได้รับอนุญาต หากไม่มีตรา "เอกสารควบคุม" สีแดงประทับ ถือว่าไม่มีผลบังคับใช้

บริษัท อุตสาหกรรมโคราช จำกัด	วิธีการปฏิบัติ เรื่อง : **หม้อไอน้ำ**	หมายเลข : WI -2120-00 ครั้งที่แก้ไข : 11 วันที่บังคับใช้ : 10 สิงหาคม 2563 หมายเลขหน้า: 12 ต่อ 13

เรื่อง : 2.ห้องเก็บสารเคมี

ผู้รับผิดชอบ : พนักงานโรงกรองน้ำ/แผนกหม้อไอน้ำ

เครื่องมือ,อุปกรณ์ : สารเคมี

ข้อควรระวัง : อันตรายจากสารเคมี

สำเนาที่ 1
เอกสารควบคุม

วิธีการ :

1. ตรวจสอบจำนวนยอดปริมาณเคมีที่เหลืออยู่ในห้องเก็บเคมี หากมีจำนวนปริมาณน้อยกว่าตามรายการที่กำหนดให้รีบทำการแจ้งหัวหน้ากะหรือผู้รับผิดชอบสั่งซื้อเคมี เอกสารบันทึก FM-2120-25 วันละ 1 ครั้ง /FM-2120-45 ทุก 3 ชั่วโมง โดยจำนวนรายการเคมีที่กำหนดมีดังนี้

1.1 น้ำยาป้องกันตะกรันในหม้อน้ำ SOLAPHOS-L	ไม่น้อยกว่า	12 แกลลอน
1.2 น้ำยากำจัดออกซิเจน SOLVENGER-D	ไม่น้อยกว่า	3 แกลลอน
1.3 น้ำยาป้องกันการกัดกร่อน SOLAMINE	ไม่น้อยกว่า	6 แกลลอน
1.4 โซดาไฟเกร็ด P	ไม่น้อยกว่า	5กระสอบ
1.5 GC 850	ไม่น้อยกว่า	10,000 กิโลกรัม
1.6 Polymer	ไม่น้อยกว่า	125 กิโลกรัม
1.7 PolyDADMAC	ไม่น้อยกว่า	120 กิโลกรัม
1.8 คลอรีนผง	ไม่น้อยกว่า	100 กิโลกรัม
1.9 เกลือน้ำ	ไม่น้อยกว่า	30,000 ลิตร
1.10 เกลือผง	ไม่น้อยกว่า	2,000 กิโลกรัม

2. ทำความสะอาดบริเวณในห้องเก็บเคมี 1 ครั้ง/วัน จัดแยกเคมีที่ยังไม่ได้ใช้และภาชนะบรรจุเคมีที่ใช้แล้ว บริเวณที่กำหนดไว้ เอกสารบันทึก FM-2120-01

เอกสารนี้เป็นลิขสิทธิ์ของบริษัท ห้ามทำสำเนาโดยมิได้รับอนุญาต หากไม่มีตรา "เอกสารควบคุม" สีแดงประทับ ถือว่าไม่มีผลบังคับใช้

เรื่อง : 3.การเตรียมเคมี

ผู้รับผิดชอบ : พนักงานโรงกรองน้ำ/แผนกหม้อไอน้ำ

เครื่องมือ,อุปกรณ์ : ถังบรรจุสารเคมี, ถุงมือยาง

สำเนาที่ 1
เอกสารควบคุม

ข้อควรระวัง : อันตรายจากสารเคมี

วิธีการ :

3.1 การเตรียม เคมี GC 850

1. ตรวจสอบและแก้ไข คุณลักษณะของถังเคมี GC 850 ขนาด 20,000 ลิตร ให้อยู่ในลักษณะพร้อมใช้งาน และความสะอาดในถัง เอกสารบันทึก FM-2120-51 ทุก 12 ชั่วโมง
2. ตรวจสอบความพร้อมของปั๊ม Feed เคมี และกด Run เอกสารบันทึก FM-2120-51

3.2 การเตรียม Polymer

1. ตรวจสอบและแก้ไข คุณลักษณะถังเตรียมเคมีPolymer ชุดใบกวน ชุดปั๊มจ่ายให้อยู่ในลักษณะพร้อมใช้งาน และความสะอาดในถัง เอกสารบันทึกFM-2120-51 ทุก 12 ชั่วโมง
2. ตรวจสอบและแก้ไข คุณลักษณะของถัง feed เคมี Polymer ขนาด 4,000 ลิตร ความสะอาดในถัง ทุก 12 ชั่วโมง ให้อยู่ในลักษณะพร้อมใช้งาน เอกสารบันทึก FM-2120-51
3. เติมน้ำสะอาดลงในถังเตรียม ปริมาณ 1,000 ลิตร
4. กดสวิทช์ ON ใบกวนเคมีให้ทำงาน
5. เติมเคมีพอลิเมอร์ ลงในถังเตรียมในปริมาณ 0.5 กิโลกรัม และให้ใบกวนทำงานอีก 15 นาที
6. กดสวิทช์ ON ปั๊มจ่ายเคมีเพื่อส่งไปยังถัง feed เคมีPolymer
8. เมื่อปริมาณเคมีในถังเตรียมหมด ให้กดสวิทช์ OFF ใบกวนและปั๊มจ่ายเคมี เอกสารบันทึก FM-2120-51

3.3 การเตรียม Poly DADMAC

1.ตรวจสอบและแก้ไข คุณลักษณะของถังเตรียม Poly DADMAC ขนาด 4,000 ลิตร ให้อยู่ในลักษณะพร้อมใช้งาน และความสะอาดในถัง เอกสารบันทึก FM-2120-51 ทุก 12 ชั่วโมง

2.ตรวจสอบและแก้ไข คุณลักษณะของถัง Feed เคมี Poly DADMAC ขนาดถัง 4,000 ลิตร ความสะอาดในถังทุก 12 ชั่วโมง ให้อยู่ในลักษณะพร้อมใช้งาน เอกสารบันทึก FM-2120-51

3.เติมน้ำสะอาดลงในถังเตรียม 1,800 ลิตร

4.กดสวิทช์ ON ใบกวนเคมีให้ทำงาน

5.เติม Poly DADMAC 90 กิโลกรัม และให้ใบกวนทำงาน 15 นาที

6.เมื่อเคมีในถังเตรียมเสร็จครบ 15 นาที ให้กดสวิทช์ OFF ใบกวนและเอกสารบันทึก FM-2120-51

เอกสารนี้เป็นลิขสิทธิ์ของบริษัท ห้ามทำสำเนาโดยมิได้รับอนุญาต หากไม่มีตรา "เอกสารควบคุม" สีแดงประทับ ถือว่าไม่มีผลบังคับใช้

3.4 การเตรียมครอรีนผง

1.ตรวจสอบและแก้ไข คุณลักษณะของถังเตรียมเคมี ครอรีนผง ขนาด 300 ลิตร ชุดใบกวนให้พร้อมอยู่ในลักษณะพร้อมใช้งานและความสะอาดในถัง FM-2120-51 ทุก 12 ชั่วโมง

2.ตรวจสอบและแก้ไข คุณลักษณะของถัง Feed เคมีครอรีนผงขนาดถัง 300 ลิตร ความสะอาดในถังทุก 12 ชั่วโมง ให้อยู่ในลักษณะพร้อมใช้งาน เอกสารบันทึก FM-2120-51

3.เติมน้ำสะอาดในถัง 200 ลิตร

4.กดสวิทช์ ON ใบกวนเคมีให้ทำงาน

5.เติมเคมีคลอรีนผง 40 กิโลกรัม และให้ใบกวนทำงานประมาณ 30 นาที

6.เมื่อเคมีในถังเตรียมเสร็จครบ 30 นาที ให้กดสวิทช์ OFF ใบกวน เอกสารบันทึก FM-2120-51

สำเนาที่ 1
เอกสารควบคุม

3.5 การเตรียมเกลือน้ำ

1.ตรวจและแก้ไข คุณลักษณะของถังเตรียม เกลือน้ำ ขนาด 4,000 ลิตร ชุดใบกวน ปั๊มจ่ายให้อยู่ในลักษณะพร้อมใช้งาน และความสะอาดในถังเอกสารบันทึก FM-2120-51 ทุก 12 ชั่วโมง

2.ตรวจสอบและแก้ไข คุณลักษณะของถัง Feed น้ำเกลือ ขนาด 4,000 ลิตร ความสะอาดในถัง ทุก 12 ชั่วโมง ให้อยู่ในลักษณะพร้อมใช้งาน เอกสารบันทึก FM-2120-51

3.เติมน้ำสะอาดลงในถังเตรียมในปริมาณ 1,500 ลิตร

4.กดสวิทช์ ON ใบกวนทำงาน

5.เติมน้ำเกลือลงในถังเตรียมในปริมาณ 2,500 ลิตร และให้ใบกวนทำงาน 30 นาที

6.กดสวิทช์ ON ปั๊มจ่ายเคมีเพื่อส่งไปยังถัง Feed น้ำเกลือ

7.เมื่อปริมาณน้ำเกลือในถังเตรียมให้กดสวิทช์ OFF ใบกวน และปั๊มจ่ายเกลือน้ำ เอกสารบันทึก FM-2120-51

3.6 การเตรียมเกลือผง

1.ตรวจและแก้ไข คุณลักษณะของถังเตรียม เกลือผง ขนาด 4,000 ลิตร ชุดใบกวน ปั๊มจ่ายให้อยู่ในลักษณะพร้อมใช้งาน และความสะอาดในถังเอกสารบันทึก FM-2120-51 ทุก 12 ชั่วโมง

2.ตรวจสอบและแก้ไข คุณลักษณะของถัง Feed เกลือผง ขนาด 4,000 ลิตร ความสะอาดในถัง ทุก 12 ชั่วโมง ให้อยู่ในลักษณะพร้อมใช้งาน เอกสารบันทึก FM-2120-51

3.เติมน้ำสะอาดลงในถังเตรียมในปริมาณ 3,000 ลิตร

4.กดสวิทช์ ON ใบกวนทำงาน

5.เติมเกลือผงลงในถังเตรียมในปริมาณ 400 กิโลกรัม และให้ใบกวนทำงาน 30 นาที

6.เติมน้ำสะอาดลงในถังเตรียมเพิ่มอีกในปริมาณ 1,000 ลิตร

7.กดสวิทช์ ON ปั๊มจ่ายเคมีเพื่อส่งไปยังถัง Feed เกลือผง

8.เมื่อปริมาณน้ำเกลือในถังเตรียมให้กดสวิทช์ OFF ใบกวน และปั๊มจ่ายเกลือน้ำ เอกสารบันทึก FM-2120-51

เอกสารนี้เป็นลิขสิทธิ์ของบริษัท ห้ามทำสำเนาโดยมิได้รับอนุญาต หากไม่มีตรา "เอกสารควบคุม" สีแดงประทับ ถือว่าไม่มีผลบังคับใช้

3.7 การเตรียมสารเคมี Chempro 5520 RO.1

1.ตรวจสอบและแก้ไข คุณลักษณะของถังเตรียมเคมี ขนาด 100 ลิตร ให้อยู่ในลักษณะการใช้งาน เอกสารบันทึก FM-2120-52

2.ตรวจสอบและแก้ไข คุณลักษณะของถัง Feed เคมี Chempro 5520 ขนาด 100 ลิตร ความสะอาดในถังทุก 6 ชั่วโมง เอกสารบันทึก FM-2120-52

3.เติมน้ำสะอาดลงในถังเตรียม 50 ลิตร

4.เติมเคมี Chempro 5520 ลงในถังปริมาณ 9 ลิตร เติมน้ำสะอาดเพิ่มอีก 50 ลิตร เอกสารบันทึกการใช้เคมี FM-0030-128

3.8 การเตรียมเคมี Aqudox bs. RO.1

1.ตรวจสอบและแก้ไข คุณลักษณะของถังเตรียมสารเคมี ขนาด 100 ลิตร ให้อยู่ในลักษณะพร้อมใช้งาน เอกสารบันทึก FM-2120-52 ทุก 6 ชั่วโมง

2.ตรวจสอบและแก้ไข คุณลักษณะของถัง Feed เคมี Aqudox bs. ขนาด 100 ลิตร ความสะอาดในถังทุก 6 ชั่วโมง เอกสารบันทึก FM-2120-52

3.เติมน้ำสะอาดลงในถังเตรียม 50 ลิตร

4.เติมเคมี Aqudox bs. ลงในถังปริมาณ 0.9 ลิตร เติมน้ำสะอาดเพิ่มอีก 50 ลิตร เอกสารบันทึกการใช้เคมี FM-0030-128

3.9 การเตรียมเคมี Chompro 5520 RO.2

1.ตรวจสอบและแก้ไข คุณลักษณะของถังเตรียมสารเคมี ขนาด 100 ลิตร ให้อยู่ในลักษณะพร้อมใช้งาน เอกสารบันทึก FM-2120-52 ทุก 6 ชั่วโมง

2.ตรวจสอบและแก้ไข คุณลักษณะของถัง Feed เคมี Chompro 5520 RO.2 ขนาด 100 ลิตร ความสะอาดในถังทุก 6 ชั่วโมง เอกสารบันทึก FM-2120-52

3.เติมน้ำสะอาดลงในถังเตรียม 50 ลิตร

4.เติมเคมี Chompro 5520 RO.2 ลงในถังปริมาณ 4.5 ลิตร เติมน้ำสะอาดเพิ่มอีก 50 ลิตร เอกสารบันทึกการใช้เคมี FM-0030-128

สำเนาที่ 1
เอกสารควบคุม

เอกสารนี้เป็นลิขสิทธิ์ของบริษัท ห้ามทำสำเนาโดยมิได้รับอนุญาต หากไม่มีตรา "เอกสารควบคุม" สีแดงประทับ ถือว่าไม่มีผลบังคับใช้

เรื่อง : 4.การ Feed เคมี

ผู้รับผิดชอบ : พนักงานโรงกรองน้ำ/แผนกหม้อไอน้ำ

เครื่องมือ,อุปกรณ์ : ถังบรรจุสารเคมี, ปั๊ม Feed เคมี

ข้อควรระวัง : อันตรายจากสารเคมี

สำเนาที่ 1
เอกสารควบคุม

วิธีการ :

4.1 การ Feed GC850

1.ตรวจสอบและแก้ไข คุณลักษณะของถังเคมี 20,000 ลิตร ให้อยู่ในลักษณะพร้อมใช้งาน เอกสารบันทึก FM-2120-51 ทุก 12 ชั่วโมง และพร้อมตรวจสอบ Stock ทุก 1 วัน เอกสารบันทึก FM-2120-25

2.ตรวจสอบปริมาณเคมี ในถัง Feed 20,000 ลิตร โดยจะต้องมีปริมาณไม่ต่ำกว่าระดับ 10,000 ลิตร หากต่ำกว่าให้ดำเนินการสั่งซื้อเพิ่ม

3.กดสวิทช์ ON ปั๊ม Feed เคมีเข้าถังตกตะกอน

4.ปรับเปอร์เซ็นต์การ Feed ปั๊มเคมีโดยใช้ข้อมูลจากกราฟ แสดงการปรับเปอร์เซ็นต์การ Feed ปั๊มเคมีเข้าถังตกตะกอน

5.หลังจากเริ่มลงระบบให้ตรวจระดับปริมาณเคมีในถังทุก 3 ชั่วโมง เอกสารบันทึก FM-2120-45

6.ตรวจสอบความพร้อมของปั๊ม Feed เคมีเอกสารบันทึก FM-2120-51

4.2 การ Feed เคมี Polymer

1.ตรวจสอบและแก้ไข คุณลักษณะของถัง feed เคมีพอลิเมอร์ขนาด 4,000 ลิตร ชุดปั๊ม feed เคมี และความสะอาดในถังทุก 12 ชั่วโมง ให้อยู่ในลักษณะพร้อมใช้งาน บันทึกเอกสาร FM-2120-51 และตรวจสอบ Stock เคมีพอลิเมอร์ทุก 1 วัน เอกสารบันทึก FM-2120-25

2.ตรวจสอบระดับปริมาณเคมีในถัง feed ขนาด 4,000 ลิตร โดยจะต้องมีปริมาณไม่ต่ำกว่าระดับ 1,000 ลิตร หากต่ำกว่าให้ดำเนินการตามหัวข้อที่ 3.2 การเตรียมพอลิเมอร์

3.กดสวิทช์ ON ปั๊ม feed เคมีเข้าถังตกตะกอน

4.ปรับเปอร์เซ็นต์การ feed ปั๊มเคมี โดยใช้ข้อมูลจากกราฟ แสดงการปรับเปอร์เซ็นต์การ feed ปั๊มเคมีเข้าถังตกตะกอน บันทึกเอกสาร FM-2120-51

5.หลังจากเริ่มเดินระบบให้ตรวจปริมาณเคมีทุก 3 ชั่วโมง เอกสารบันทึก FM-2120-45

เอกสารนี้เป็นลิขสิทธิ์ของบริษัท ห้ามทำสำเนาโดยมิได้รับอนุญาต หากไม่มีตรา "เอกสารควบคุม" สีแดงประทับ ถือว่าไม่มีผลบังคับใช้

กราฟแสดงปริมาณการใช้ Polymer เมื่อเทียบกับค่า Conductivity ที่ได้จากการทดลอง JARTEST

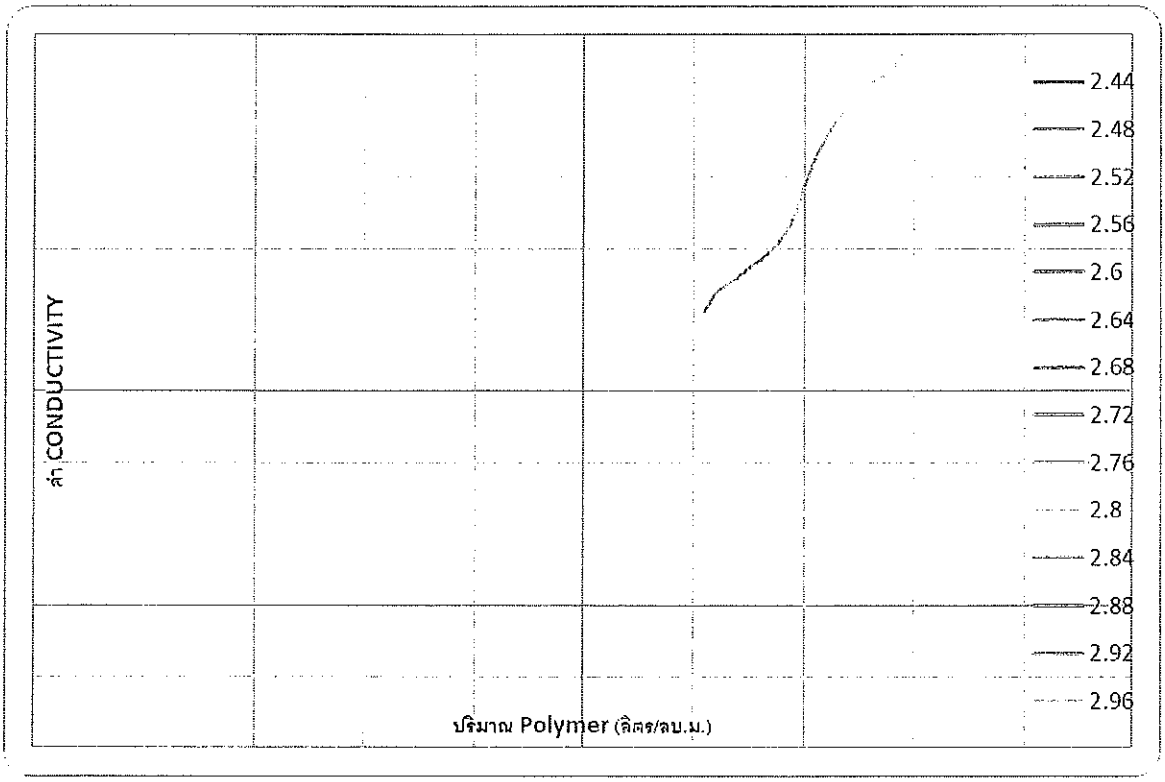

หมายเหตุ : ปริมาณน้ำที่ใช้ในการทดลอง Jartest 500 ml. ผลวิเคราะห์ของน้ำดิบที่เข้าสู่ระบบปรับปรุงประสิทธิภาพน้ำ ปริมาณการ Dose เคมี ที่แสดงยังกราฟ ค่าความขุ่นเริ่มต้นที่ไม่เกิน 40 NTU สามารถกำจัดสารแขวนลอยที่มากับน้ำให้ลดลงได้ประมาณ 90 – 95 % ทั้งนี้ขึ้นอยู่กับคุณภาพน้ำดิบที่เข้ามา

4.3 การ Feed Poly DADMAC

1.ตรวจสอบและแก้ไข คุณลักษณะถัง feed เคมี Poly DADMAC ขนาด 4,000 ลิตร ชุดปั๊ม feed และความสะอาดในถังทุก 12 ชั่วโมง ให้อยู่ในลักษณะพร้อมใช้งาน บันทึกเอกสาร FM-2120-51 และตรวจสอบ stock เคมี Poly DADMAC ทุก 1 วัน เอกสารบันทึก FM-2120-25

2.ตรวจสอบระดับปริมาณเคมีในถัง feed ขนาด 4,000 ลิตร โดยจะต้องมีปริมาณไม่ต่ำกว่าระดับ 500 ลิตร หากต่ำกว่าให้ดำเนินการ ตามหัวข้อที่ 3.3 การเตรียมเคมี Poly DADMAC

3.กดสวิทช์ ON ปั๊ม feed เคมีเข้าถังตกตะกอน

4.ปรับเปอร์เซ็นต์การ feed ปั๊มเคมี โดยใช้ข้อมูลจากกราฟ แสดงการปรับเปอร์เซ็นต์การ feed ปั๊มเคมีเข้าถังตกตะกอน บันทึกเอกสาร FM-2120-51

5.หลังจากเริ่มเดินระบบให้ตรวจปริมาณเคมีทุก 3 ชั่วโมง เอกสารบันทึก FM-2120-45

สำเนาที่ 1 เอกสารควบคุม

เอกสารนี้เป็นลิขสิทธิ์ของบริษัท ห้ามทำสำเนาโดยมิได้รับอนุญาต หากไม่มีตรา "เอกสารควบคุม" สีแดงประทับ ถือว่าไม่มีผลบังคับใช้

4.4 การ Feed คลอรีนผง

1.ตรวจสอบและแก้ไข คุณลักษณะถัง feed เคมีคลอรีนผง ขนาด 300 ลิตร ชุดปั๊ม feed และความสะอาดในถังทุก 12 ชั่วโมง ให้อยู่ในลักษณะพร้อมใช้งาน บันทึกเอกสาร FM-2120-51 และตรวจสอบ stock เคมี ทุก 1 วัน เอกสารบันทึก FM-2120-25

2.ตรวจสอบระดับปริมาณเคมีในถัง feed เคมีให้ถึงระดับปริมาณ 200 ลิตร และปริมาณคลอรีนผงทุก 3 ชั่วโมง FM-2120-45

3.กดสวิทช์ ON ปั๊ม feed เคมีเข้าถังตกตะกอน

4.ปรับเปอร์เซ็นต์การ feed ปั๊มเคมี โดยใช้ข้อมูลจากกราฟ แสดงการปรับเปอร์เซ็นต์การ feed ปั๊มเคมีเข้าถังตกตะกอน บันทึกเอกสาร FM-2120-51

5.หลังจากเริ่มเดินระบบให้ตรวจระดับปริมาณเคมีในถัง ทุก 6 ชั่วโมง โดยจะต้องมีปริมาณไม่ต่ำกว่าระดับ 50 ลิตร หากต่ำกว่าให้ดำเนินการตามข้อที่ 4.3.2 เอกสารบันทึก FM-2120-51

<u>กราฟแสดงปริมาณการใช้คลอรีน เมื่อเทียบกับค่า Conductivity ที่ได้จากการทดลอง JARTEST</u>

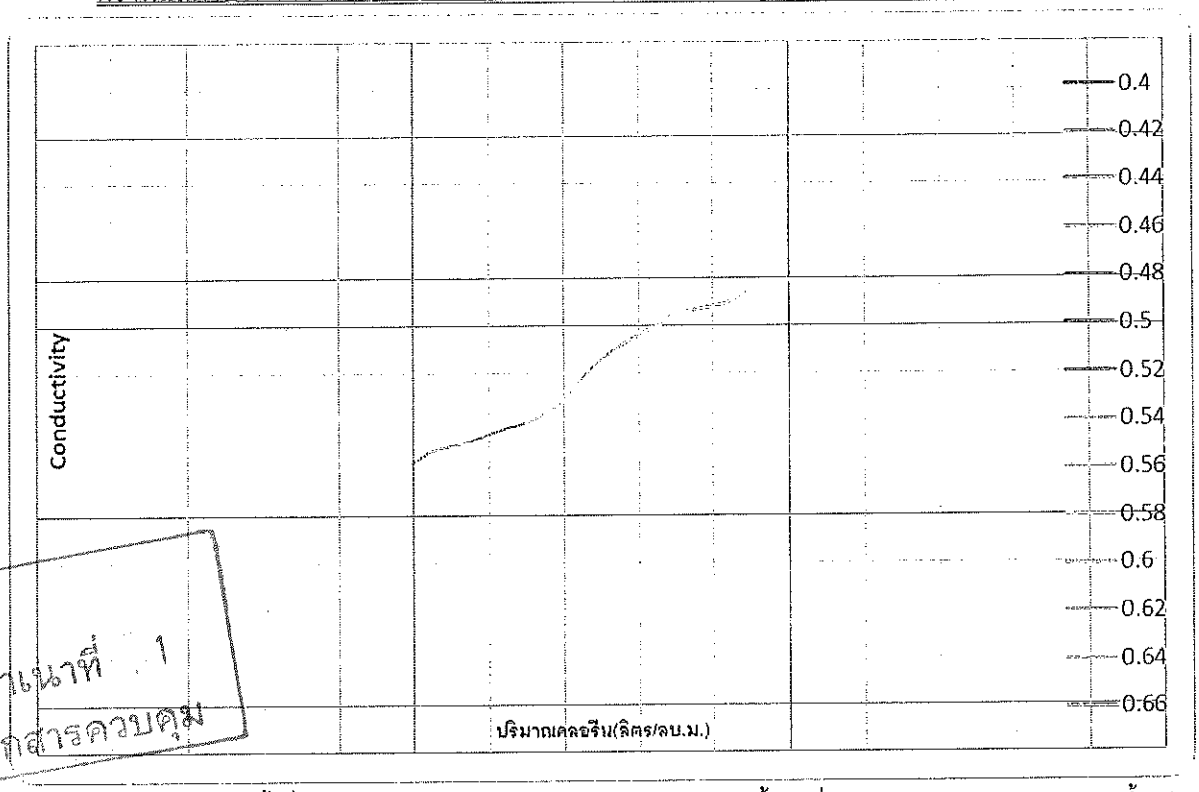

สำเนาที่ 1
เอกสารควบคุม

หมายเหตุ : ปริมาณน้ำที่ใช้ในการทดลอง Jartest 500 ml. ผลวิเคราะห์ของน้ำดิบที่เข้าสู่ระบบปรับปรุงประสิทธิภาพน้ำ ปริมาณการ Dose เคมี ที่แสดงยังกราฟ ค่าความขุ่นเริ่มต้นที่ไม่เกิน 40 NTU สามารถกำจัดสารแขวนลอยที่มากับน้ำให้ลดลงได้ประมาณ 90 – 95 % ทั้งนี้ขึ้นอยู่กับคุณภาพน้ำดิบที่เข้ามา

เอกสารนี้เป็นลิขสิทธิ์ของบริษัท ห้ามทำสำเนาโดยมิได้รับอนุญาต หากไม่มีตรา "เอกสารควบคุม" สีแดงประทับ ถือว่าไม่มีผลบังคับใช้

4.5 การ Feed เกลือน้ำ , เกลือผง

1.ตรวจสอบและแก้ไข คุณลักษณะของถัง Feed เกลือน้ำ ขนาด 4,000 ลิตร ชุดปั๊ม Feed และความสะอาดในถังทุก 12 ชั่วโมง ให้อยู่ในลักษณะพร้อมใช้งาน เอกสารบันทึก FM-2120-51 และตรวจสอบ Stock เกลือน้ำทุกวัน เอกสารบันทึก FM-2120-25

2.ตรวจสอบระดับปริมาณเกลือน้ำในถัง feed ขนาด 4,000 ลิตร โดยจะต้องมีปริมาณไม่ต่ำกว่า 1,000 ลิตร หากต่ำกว่าให้ดำเนินการตามหัวข้อที่ 3.5 การเตรียมน้ำเกลือ

3.กดสวิทช์ ON ปั๊ม feed ให้เข้าถังเรซิ่นเพื่อทำการ Regen

4.6 การ Feed เคมี Chempro 5520 RO.1

1.ตรวจสอบและแก้ไข คุณลักษณะของถัง Feed เคมี Chempro 5520 ชุดปั๊ม Feed และความสะอาดในถังทุก 6 ชั่วโมง ให้อยู่ในลักษณะพร้อมใช้งาน เอกสารบันทึก FM-2120-52

2.ตรวจสอบระดับปริมาณเคมีในถัง feed ขนาด 100 ลิตร โดยจะต้องมีปริมาณไม่ต่ำกว่า 20 ลิตร หากต่ำกว่าให้ดำเนินการตามหัวข้อที่ 3.7 การเตรียมเคมี Chempro 5520 RO.1

3.กดสวิทช์ ON ปั๊ม feed เคมี

4.7 การ Feed เคมี Aqudox bs. RO.1

1.ตรวจสอบและแก้ไข คุณลักษณะของถัง Feed เคมี Aqudox bs. ชุดปั๊ม Feed เคมี และความสะอาดในถังทุก 6 ชั่วโมง ให้อยู่ในลักษณะพร้อมใช้งาน เอกสารบันทึก FM-2120-52

2.ตรวจสอบระดับปริมาณเคมีในถัง feed ขนาด 100 ลิตร โดยจะต้องมีปริมาณไม่ต่ำกว่า 20 ลิตร หากต่ำกว่าให้ดำเนินการตามหัวข้อที่ 3.8 การเตรียมเคมี Aqudox bs. RO.1

3.กดสวิทช์ ON ปั๊ม feed เคมี

4.8 การ Feed เคมี Chempro 5520 RO.2

1.ตรวจสอบและแก้ไข คุณลักษณะของถัง Feed เคมี Chempro 5520 ชุดปั๊ม Feed เคมี และความสะอาดในถังทุก 6 ชั่วโมง ให้อยู่ในลักษณะพร้อมใช้งาน เอกสารบันทึก FM-2120-52

2.ตรวจสอบระดับปริมาณเคมีในถัง feed ขนาด 100 ลิตร โดยจะต้องมีปริมาณไม่ต่ำกว่า 20 ลิตร หากต่ำกว่าให้ดำเนินการตามหัวข้อที่ 3.9 การเตรียมเคมี Chempro 5520 RO.2

3.กดสวิทช์ ON ปั๊ม feed เคมี

สำเนาที่ 1
เอกสารควบคุม

เอกสารนี้เป็นลิขสิทธิ์ของบริษัท ห้ามทำสำเนาโดยมิได้รับอนุญาต หากไม่มีตรา "เอกสารควบคุม" สีแดงประทับ ถือว่าไม่มีผลบังคับใช้

บริษัท อุตสาหกรรมโคราช จำกัด	วิธีการปฏิบัติ เรื่อง : **หม้อไอน้ำ**	หมายเลข : WI –2120-00 ครั้งที่แก้ไข : 11 วันที่บังคับใช้ : 10 สิงหาคม 2563 หมายเลขหน้า: 20 ต่อ 21

เรื่อง : 5.ถังตกตะกอน

ผู้รับผิดชอบ : พนักงานโรงกรองน้ำ/แผนกหม้อไอน้ำ, แผนก QC

เครื่องมือ,อุปกรณ์ : ถังตกตะกอน, แผ่น tube, ปั๊มน้ำ

ข้อควรระวัง : จุดรั่วไหล

วิธีการ :

1. ตรวจสอบระบบจ่ายเคมีเข้าถังตกตะกอนหรือให้ดำเนินการตามหัวข้อที่ 4. การ Feed เคมี
2. กดสวิทช์ ON ปั๊มน้ำดิบบ่อในเข้าถังตกตะกอน
3. เปิดวาล์วทางเข้าถังตกตะกอน โดยให้ Flow ห้ามเกิน 500 m^3/hr
4. ปรับ Flow น้ำเข้าถังตกตะกอน ให้ค่อยๆ เพิ่มหรือลด Flow ในอัตราการไหล 10 m^3/hr ต่อการจับ เวลา 1 นาที โดยทุกครั้งที่มีการปรับ Flow น้ำ จะต้องทำการปรับ % การ Feed ปั๊มเคมีหรือดำเนินการตามหัวข้อที่ 4. การ Feed เคมี ในข้อย่อยที่ 4.1.4, 4.2.4 และ 4.3.4
6. ตรวจสังเกตดูคุณภาพน้ำในถัง Mixing ทุก 4 ชั่วโมง โดยสังเกตดูการจับตัวของตะกอนแยกตัวออกจากน้ำและจะต้องไม่มีฟองอากาศ ถ้ามีให้ดำเนินการตามข้อที่ 5 โดยเพิ่ม Flow น้ำ แล้วสังเกตดูน้ำในถัง Mixing จนไม่มีฟองอากาศแล้วให้ลด Flow น้ำ
7. ตรวจสังเกตดูคุณภาพน้ำในถัง Over flow ทุก 4 ชั่วโมง โดยสังเกตดูที่แผ่น tube จะต้องไม่มีตะกอนจับจนหนาและน้ำต้องใสสะอาดไม่มีตะกอนลอยฟุ้ง หากมี ให้ทำการปิดวาล์วน้ำทางเข้าถัง แล้วกดสวิทช์ OFF ปั๊มน้ำเข้าถังและระบบปั๊ม Feed เคมี จากนั้นทำการเปิดวาล์วเดรนน้ำตะกอน จนกว่าระดับน้ำจะอยู่ต่ำกว่าแผ่น tube แล้วให้ฉีดน้ำล้างทำความสะอาดแผ่น tube เมื่อตะกอนถูกเดรนออกหมดให้ ปิด วาล์วเดรนน้ำตะกอนแล้วเริ่มดำเนินการตามข้อที่ 1-6 ตามลำดับ
8. ตรวจสอบคุณภาพน้ำ ทุก 6 ชั่วโมง โดยนำน้ำตัวอย่างที่ทางออกจากถังตกตะกอนไปตรวจวัดตามค่าควบคุมมาตรฐานดังนี้ เอกสารบันทึก FM-0030-49

pH	6.5 – 7.5
Turbidity	≤ 5 NTU

สำเนาที่ 1
เอกสารควบคุม

เอกสารนี้เป็นลิขสิทธิ์ของบริษัท ห้ามทำสำเนาโดยมิได้รับอนุญาต หากไม่มีตรา "เอกสารควบคุม" สีแดงประทับ ถือว่าไม่มีผลบังคับใช้

บริษัท อุตสาหกรรมโคราช จำกัด	วิธีการปฏิบัติ เรื่อง : **หม้อไอน้ำ**	หมายเลข : WI –2120-00 ครั้งที่แก้ไข : 11 วันที่บังคับใช้ : 10 สิงหาคม 2563 หมายเลขหน้า: 21 ต่อ 22

เรื่อง : 6.น้ำใส (บ่อตกตะกอน)

ผู้รับผิดชอบ : พนักงานโรงกรองน้ำ/แผนกหม้อไอน้ำ

เครื่องมือ,อุปกรณ์ : บ่อซีเมนเก็บน้ำ, อุปกรณ์ทำความสะอาด

ข้อควรระวัง : จุดรั่วไหล

วิธีการ :

1. ตรวจเช็คสภาพบ่อน้ำสังเกตรอยแตกหรือการชำรุดเสียหาย ทุก 4 ชั่วโมง หากมีให้รีบทำการแก้ไข

2. ตรวจเช็คระดับปริมาณน้ำในบ่อ ทุก 4 ชั่วโมง หากอยู่ในระดับ Low ให้ลด Flow น้ำจ่ายเข้าเครื่องกรองทรายหรือถ้าไม่สามารถลด Flow จ่ายได้ให้ทำการเพิ่ม Flow น้ำเข้าถังตกตะกอนโดยดำเนินการตามหัวข้อที่ 5. ถังตกตะกอน ในข้อย่อยที่ 5 หากระดับปริมาณน้ำถึงระดับ High ให้ทำการลด Flow น้ำเข้าถังตกตะกอนและ ลด Flow น้ำจ่ายเข้าเครื่องกรองทราย เอกสารบันทึก FM-2120-24

3. ทำความสะอาดบ่อน้ำและบริเวณโดยรอบ 1 ครั้ง/วัน เอกสารบันทึก FM-2120-51

สำเนาที่ 1
เอกสารควบคุม

เอกสารนี้เป็นลิขสิทธิ์ของบริษัท ห้ามทำสำเนาโดยมิได้รับอนุญาต หากไม่มีตรา "เอกสารควบคุม" สีแดงประทับ ถือว่าไม่มีผลบังคับใช้

เรื่อง : 7.เครื่องกรองทราย

ผู้รับผิดชอบ : พนักงานโรงกรองน้ำ/แผนกหม้อไอน้ำ, แผนก QC

เครื่องมือ,อุปกรณ์ : ถังกรองทราย, ทรายละเอียด, ปั๊มน้ำ

ข้อควรระวัง : จุดรั่วไหล

วิธีการ :

1. ตรวจสอบและแก้ไขชุดเครื่องกรองทราย ชุดปั้มน้ำ ทุก 4 ชั่วโมง ให้อยู่ในลักษณะพร้อมใช้งาน
2. กดสวิทช์ ON ปั๊มจ่ายน้ำเข้าถังกรองทราย
3. ตรวจเช็คแรงดันน้ำทางเข้า-ทางออกออก ทุก 4 ชั่วโมง
4. ปรับตั้งการล้างกลับที่ความดันแตกต่าง ของความดันทางเข้า-ทางออกที่ 1.5-2.0 บาร์
5. ตรวจสอบคุณภาพน้ำ ทุก 6 ชั่วโมง โดยนำน้ำตัวอย่างที่ทางออกจากกรองทราย ไปตรวจวัดตามค่าควบคุมมาตรฐาน Turbidity ≤ น้ำที่ออกจาก Clarifier NTU เอกสารบันทึก FM-0030-49

สำเนาที่ 1
เอกสารควบคุม

เอกสารนี้เป็นลิขสิทธิ์ของบริษัท ห้ามทำสำเนาโดยมิได้รับอนุญาต หากไม่มีตรา "เอกสารควบคุม" สีแดงประทับ ถือว่าไม่มีผลบังคับใช้

เรื่อง : 8.ถังเก็บน้ำกรองทราย

ผู้รับผิดชอบ : พนักงานโรงกรองน้ำ/แผนกหม้อไอน้ำ

เครื่องมือ,อุปกรณ์ : ถังเก็บน้ำ, อุปกรณ์ทำความสะอาด

ข้อควรระวัง : จุดรั่วไหล

วิธีการ :

1. ตรวจสอบและแก้ไข ถังเก็บน้ำกรองทราย ทุก 4 ชั่วโมง ให้อยู่ในสภาวะพร้อมใช้งาน เอกสารบันทึก FM-2120-23
2. ทำความสะอาดโดยเปิดวาล์วเดรนน้ำทิ้ง เพื่อระบายสิ่งสกปรกและล้างถังอย่างน้อยปีละ 1 ครั้ง จากแผนตรวจติดตามและวัดผล SD-2120-21 ซึ่งทำการตรวจสภาพอ้างอิงจากเอกสารบันทึก FM-2120-00

สำเนาที่ 1
เอกสารควบคุม

เอกสารนี้เป็นลิขสิทธิ์ของบริษัท ห้ามทำสำเนาโดยมิได้รับอนุญาต หากไม่มีตรา "เอกสารควบคุม" สีแดงประทับ ถือว่าไม่มีผลบังคับใช้

เรื่อง : 9.บ่อน้ำกรองทราย

ผู้รับผิดชอบ : พนักงานโรงกรองน้ำ/แผนกหม้อไอน้ำ

เครื่องมือ,อุปกรณ์ : บ่อซีเมนเก็บน้ำ, อุปกรณ์ทำความสะอาด

ข้อควรระวัง : จุดรั่วไหล

วิธีการ :

1. ตรวจเช็คสภาพบ่อน้ำสังเกตรอยแตกหรือการชำรุดเสียหาย ทุก 4 ชั่วโมง หากมีให้รีบทำการแก้ไขเอกสารบันทึก FM-2120-23
2. ตรวจเช็คระดับปริมาณน้ำ ทุก 2 ชั่วโมง หากอยู่ในระดับ 1 เมตร ให้เพิ่ม Flow น้ำจ่ายเข้าเครื่องกรองทรายและเพิ่ม Flow น้ำเข้าถังตกตะกอนโดยดำเนินการตามหัวข้อที่ 5. ถังตกตะกอน ในข้อย่อยที่ 5 หากระดับปริมาณน้ำถึงระดับ 3 เมตร ให้ทำลด Flow น้ำจ่ายเข้าเครื่องกรองทรายและลด Flow น้ำเข้าถังตกตะกอน เอกสารบันทึก FM-2120-23
3. ทำความสะอาดบ่อน้ำและบริเวณโดยรอบ 1 ครั้ง/สัปดาห์ เอกสารบันทึก FM-2120-01

สำเนาที่ 1
เอกสารควบคุม

เอกสารนี้เป็นลิขสิทธิ์ของบริษัท ห้ามทำสำเนาโดยมิได้รับอนุญาต หากไม่มีตรา "เอกสารควบคุม" สีแดงประทับ ถือว่าไม่มีผลบังคับใช้

เรื่อง : 10.ถังกรองคาบอน

รับผิดชอบ : พนักงานโรงกรองน้ำ/แผนกหม้อไอน้ำ

เครื่องมือ,อุปกรณ์ : ถังกรองคาบอน

ข้อควรระวัง : จุดรั่วไหล

สำเนาที่ 1
เอกสารควบคุม

วิธีการ :

1. ตรวจสอบและแก้ไข ถังกรองคาบอน วาล์วและท่อทางน้ำ ทุก 4 ชั่วโมง ให้อยู่ในสภาพพร้อมใช้งานเอกสารบันทึก FM-2120-23
2. เปิดวาล์วหลักทางเข้า – ทางออก
3. ตรวจเช็คแรงดันน้ำทางเข้า – ทางออก ทุก 4 ชั่วโมง เอกสารบันทึก FM-2120-23
4. กรณีแรงดันน้ำทางเข้า-ทางออก มีแรงดันแตกต่างกันเกิน 0.8 บาร์ ให้ทำการล้างถังกรองคาร์บอนแบบแมนนวล เอกสารบันทึก FM-2120-23

เอกสารนี้เป็นลิขสิทธิ์ของบริษัท ห้ามทำสำเนาโดยมิได้รับอนุญาต หากไม่มีตรา "เอกสารควบคุม" สีแดงประทับ ถือว่าไม่มีผลบังคับใช้

หม้อไอน้ำ

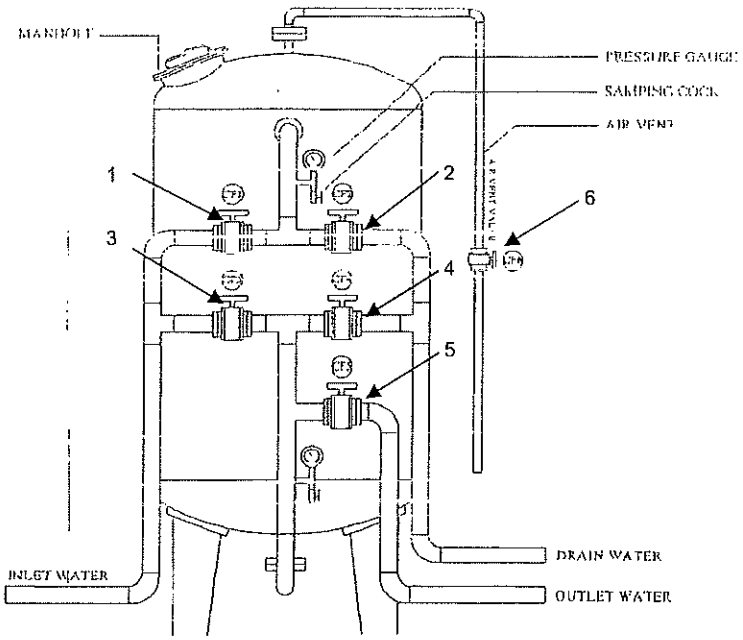

สำเนาที่ 1
เอกสารควบคุม

<u>วิธีการล้างแบบแมนนวล(MANUAL)</u>

1. การล้างกลับ เปิดวาล์ว 2 และ 3 จนน้ำใสสะอาดประมาณ 15 นาที
2. หยุดการทำงาน ปิดวาล์ว 3 และ 2 จนกระทั่งสารกรองที่ลอยฟุ้งตกลงมา ประมาณ 1 นาที
3. การล้างก่อนทำการกรอง เปิดวาล์ว 4 และ 1 ประมาณ 10 นาที
4. ก่อนทำการกรอง เปิดวาล์ว 6 และ 1เพื่อไล่อากาศภายในถังออก เปิดวาล์ว จนกระทั่ง น้ำไหล ประมาณ 1 นาที ออกมาจากท่อระบายอากาศ
5. ทำการกรอง (ใช้งาน) เปิดวาล์ว 5 และ 1 จนครบรอบการทำงานประมาณ 2 วัน

เอกสารนี้เป็นลิขสิทธิ์ของบริษัท ห้ามทำสำเนาโดยมิได้รับอนุญาต หากไม่มีตรา "เอกสารควบคุม" สีแดงประทับ ถือว่าไม่มีผลบังคับใช้

เรื่อง : 11.กรอง RO

รับผิดชอบ : พนักงานโรงกรองน้ำ/แผนกหม้อไอน้ำ, แผนก QC

เครื่องมือ,อุปกรณ์ : ชุดเครื่องกรองน้ำ, สารเคมี

ข้อควรระวัง : จุดรั่วไหล, อันตรายจากสารเคมี

วิธีการ :

1. ตรวจสอบและแก้ไข อุปกรณ์กรอง RO ทุก 4 ชั่วโมง ให้อยู่ในลักษณะพร้อมใช้งาน เอกสารบันทึก FM-2120-23
2. ทำการเปิดวาล์ว
- Valve น้ำเข้า R/O
- Valve Inlet Pump และ Valve High Pressure Pump
- Valve น้ำออก R/O
- V alve น้ำทิ้ง R/O

สำเนาที่ 1
เอกสารควบคุม

หมายเหตุ การใช้งานปกติ วาล์วทั้ง 4 ตัวนี้จะไม่ปิดโดยเด็ดขาด

3. กดสวิทช์ ON เครื่องกรอง RO
4. ตรวจสอบระดับปริมาณเคมี Quartex R- 600 ในถังขนาด 100 ลิตรทุก 4 ชั่วโมง หากมีปริมาณเคมีอยู่ในระดับ 20 ลิตรให้นำ Quartex R- 600 มาเติมในปริมาณ 1.5 ลิตร ผสมกับน้ำสะอาดให้ได้ระดับ100 ลิตร เอกสารบันทึก FM-2120-23
5. ตรวจสอบระดับปริมาณเคมีกรดเกลือ ในถังขนาด 100 ลิตรทุก 4 ชั่วโมง หากมีปริมาณเคมีอยู่ในระดับ 20 ลิตร ควรนำกรดเกลือมาเติม โดยเติมในปริมาณ 1 ลิตรผสมกับน้ำสะอาดให้ได้ปริมาณ 100 ลิตร เอกสารบันทึก FM-2120-23
6. ตรวจเช็คแรงดันน้ำทางเข้า-ทางออก กรองคาทริค ทุก 4 ชั่วโมง หากมีแรงดันแตกต่างที่ 0.8 บาร์ให้ทำการตรวจเช็คหรือเปลี่ยนชุดไส้กรองคาทริค เอกสารบันทึก FM-2120-23
7. ตรวจเช็คแรงดันน้ำทางเข้า กรอง RO ทุก 4 ชั่วโมง หากมีค่าสูงเกิน 200 psi ให้ทำการตรวจเช็คหรือล้างเมมเบรนเครื่องกรอง RO บันทึกเอกสาร FM-2120-23

เอกสารนี้เป็นลิขสิทธิ์ขอบริษัท ห้ามทำสำเนาโดยมิได้รับอนุญาต หากไม่มีตรา "เอกสารควบคุม" สีแดงประทับ ถือว่าไม่มีผลบังคับใช้

8. ตรวจสอบคุณภาพน้ำ ทุก 2 ชั่วโมง โดยนำน้ำตัวอย่างที่ทางออกจากกรองน้ำ RO ไปตรวจวัดตามค่าควบคุมมาตรฐานดังนี้ เอกสารบันทึก FM-0030-49

pH	≥ 5
Conduct	≤ 50 us/cm
Hardness	≤ 2 ppm
Chloride	≤ 20 ppm

9. การล้างเมมเบรน โดยจะต้องทำการล้างด้วยสารละลาย 2 ครั้ง ดังนี้

9.1 วิธีการล้างเมมเบรนด้วยสารละลายโซดาไฟ ครั้งที่ 1

1. ตรวจสอบถังเตรียมสารละลายล้างเมมเบรนขนาด 1,200 ลิตรและความสะอาดให้พร้อมใช้งาน
2. เติมน้ำสะอาดหรือน้ำ RO ในปริมาณ 200 ลิตร ลงในถังเตรียม
3. ค่อยๆ เติมเคมีโซดาไฟ ลงไปผสมน้ำและทำการวัดค่า pH สารละลายในถังเตรียมเป็นระยะ โดยกำหนดให้ค่า pH = 11.0 - 11.5
4. เปิดวาล์ว INLET RO และ ปิดวาล์ว OUTLET RO
5. ปิดวาล์วน้ำทิ้งลงท่อระบายน้ำและเปิดวาล์วน้ำทิ้งลงถังเตรียม
6. กดสวิทช์ ON ปั๊มจ่ายสารละลาย ให้ทำการล้างเมมเบรน 5 ชั่วโมง
7. เปิดวาล์วเดรนถังเตรียมทำการเดรนสารละลายทิ้งจนหมดถัง
8. ปิดวาล์วเดรนและเติมน้ำสะอาด ในปริมาณ 200 ลิตร ลงในถังเตรียม
9. ให้น้ำสะอาดทำการล้างเมมเบรน 20 นาที แล้วดำเนินการซ้ำตามข้อที่ 7,8 ประมาณ 2-3 ครั้ง
10. ทำการวัดค่า pH น้ำล้างเมมเบรนโดยกำหนดให้ค่า pH = 7-8 หากยังไม่ได้ตามที่กำหนดให้ดำเนินการซ้ำตามข้อที่ 7,8

9.2 วิธีการล้างเมมเบรนด้วยสารละลายกรดเกลือ(HCL) ครั้งที่ 2

1. ตรวจสอบถังเตรียมสารละลายล้างเมมเบรนขนาด 1,200 ลิตรและความสะอาดให้พร้อมใช้งาน
2. เติมน้ำสะอาดหรือน้ำ RO ในปริมาณ 200 ลิตร ลงในถังเตรียม
3. ค่อยๆ เติมเคมีกรดเกลือ ลงไปผสมน้ำและทำการวัดค่า pH สารละลายในถังเตรียมเป็นระยะ โดยกำหนดให้ค่า pH = 2.5 - 3.0
4. เปิดวาล์ว INLET RO และ ปิดวาล์ว OUTLET RO
5. ปิดวาล์วน้ำทิ้งลงท่อระบายน้ำและเปิดวาล์วน้ำทิ้งลงถังเตรียม
6. กดสวิทช์ ON ปั๊มจ่ายสารละลาย ให้ทำการล้างเมมเบรน 5 ชั่วโมง

สำเนาที่ 1
เอกสารควบคุม

เอกสารนี้เป็นลิขสิทธิ์ของบริษัท ห้ามทำสำเนาโดยมิได้รับอนุญาต หากไม่มีตรา "เอกสารควบคุม" สีแดงประทับ ถือว่าไม่มีผลบังคับใช้

7. เปิดวาล์วเดรนถังเตรียมทำการเดรนสารละลายทิ้งจนหมดถัง

8.ปิดวาล์วเดรนและเติมน้ำสะอาด ในปริมาณ 200 ลิตร ลงในถังเตรียม

9.ให้น้ำสะอาดทำการล้างเมมเบรน 20 นาที แล้วดำเนินการซ้ำตามข้อที่ 7,8 ประมาณ 2-3 ครั้ง

10. ทำการวัดค่า pH น้ำล้างเมมเบรนโดยกำหนดให้ค่า pH = 7-8 หากยังไม่ได้ตามที่กำหนด ให้ดำเนินการซ้ำตามข้อที่ 7,8

สำเนาที่ 1
เอกสารควบคุม

เอกสารนี้เป็นลิขสิทธิ์ของบริษัท ห้ามทำสำเนาโดยมิได้รับอนุญาต หากไม่มีตรา "เอกสารควบคุม" สีแดงประทับ ถือว่าไม่มีผลบังคับใช้

เรื่อง : 12.ถังเก็บน้ำ RO

รับผิดชอบ : พนักงานโรงกรองน้ำ/แผนกหม้อไอน้ำ

เครื่องมือ,อุปกรณ์ : ถังเก็บน้ำ, อุปกรณ์ทำความสะอาด

ข้อควรระวัง : จุดรั่วไหล

วิธีการ :

1. ตรวจสอบและแก้ไข ถังเก็บน้ำ RO ทุก 4 ชั่วโมง ให้อยู่ในสภาวะพร้อมใช้งานอยู่เสมอ เอกสารบันทึก FM-2120-23
2. ทำความสะอาดโดยเปิดวาล์วเดรนน้ำทิ้ง เพื่อระบายสิ่งสกปรกและล้างถังอย่างน้อยปีละ 1 ครั้ง จากแผนตรวจติดตามและวัดผล SD-2120-21 ซึ่งทำการตรวจสภาพอ้างอิงจากเอกสารบันทึก FM-2120-00

สำเนาที่ 1
เอกสารควบคุม

เอกสารนี้เป็นลิขสิทธิ์ของบริษัท ห้ามทำสำเนาโดยมิได้รับอนุญาต หากไม่มีตรา "เอกสารควบคุม" สีแดงประทับ ถือว่าไม่มีผลบังคับใช้

บริษัท อุตสาหกรรมโคราช จำกัด	วิธีการปฏิบัติ เรื่อง : **หม้อไอน้ำ**	หมายเลข : WI –2120-00 ครั้งที่แก้ไข : 11 วันที่บังคับใช้ : 10 สิงหาคม 2563 หมายเลขหน้า: 31 ต่อ 32

เรื่อง : การเปลี่ยนถ่ายน้ำบ่อขี้เถ้า

รับผิดชอบ : พนักงานโรงแก๊ส/แผนกหม้อไอน้ำ/แผนกวิเคราะห์ควบคุมคุณภาพ

เครื่องมือ,อุปกรณ์ : บ่อซีเมนต์เก็บน้ำ, อุปกรณ์ตรวจเช็คคุณภาพน้ำ

ข้อควรระวัง : จุดรั่วไหล

สำเนาที่ 1
เอกสารควบคุม

วิธีการ :

1. พนักงานวิเคราะห์ควบคุมคุณภาพเก็บตัวอย่างน้ำขี้เถ้าในบ่อปั๊มดูด ส่งระบบ Wet Scrubber ในปริมาณ 1 ลิตร เพื่อนำไปวิเคราะห์ทดสอบคุณภาพน้ำขี้เถ้าที่ห้องวิเคราะห์ควบคุมคุณภาพ1 ครั้ง/สัปดาห์ที่ (ตามเอกสาร WI-0030-00)และบันทึกผลวิเคราะห์น้ำขี้เถ้าส่งผลให้แผนกหม้อไอน้ำ เอกสาร FM-0030-129 Rev.00 โดยผลปริมาณตะกอนขี้เถ้า ต่อ ปริมาณน้ำขี้เถ้า 1 ลิตร จะต้องไม่เกินค่ามาตรฐานการตรวจวัดคุณภาพน้ำขี้เถ้า (เอกสาร FM-2120-27 Rev.00) ถ้าเกินให้ดำเนินการตามข้อที่ 3
2. วิศวกรหม้อไอน้ำ กำหนดค่ามาตรฐานการตรวจวัดคุณภาพน้ำขี้เถ้า 1 ครั้ง/ปี เอกสารบันทึก FM-2120-27 Rev.00 โดยให้ดำเนินการตามข้อที่ 1 ในช่วงเวลาเดียวกัน กับบริษัทผู้รับเหมาที่มาทำการตรวจวัดคุณภาพอากาศออกปล่องหม้อไอน้ำ โดยทำการทดสอบ 3 ครั้ง 2 ช่วงต่อปี แล้วใช้ค่าต่ำสุดของปริมาณตะกอนที่ทดสอบเทียบกับค่าสูงสุดของผลตรวจวัดฝุ่นละอองออกปล่องหม้อไอน้ำที่มีการทดสอบ 5 ครั้ง 2 ช่วงต่อปี แล้วนำมาคำนวณหาค่ามาตรฐานการตรวจวัดคุณภาพน้ำขี้เถ้าดังนี้ กำหนดให้

$$A = \frac{\text{ค่าต่ำสุดปริมาณตะกอนขี้เถ้าที่ทดสอบ} \left(\frac{g}{l}\right)}{\text{ค่าสูงสุดผลตรวจวัดฝุ่นละอองออกปล่อง} \left(\frac{mg}{m3}\right)}$$

$B = 288\ mg/m^3$ (ค่ามาตรฐานกฎหมายกำหนดฝุ่นละอองออกปล่อง $\geq 320\ mg/m^3$ คิดต่ำกว่า10% เท่ากับ $288\ mg/m^3$)

$\therefore$ A x B = ค่ามาตรฐานการตรวจวัดคุณภาพน้ำขี้เถ้า

เอกสารนี้เป็นลิขสิทธิ์ของบริษัท ห้ามทำสำเนาโดยมิได้รับอนุญาต หากไม่มีตรา "เอกสารควบคุม" สีแดงประทับ ถือว่าไม่มีผลบังคับใช้

วิธีการ :

หมายเหตุ : ถ้าหากค่าคำนวณมาตรฐานการตรวจวัดคุณภาพน้ำขี้เถ้าได้ค่าสูงขึ้น หรือสูงกว่าเดิม ให้ยึดค่าเดิมเป็นเกณฑ์)

3. เมื่อผลค่าคุณภาพน้ำขี้เถ้า ไม่ผ่าน หรือเกินค่าที่กำหนด โดยให้พนักงานโรงแก๊สทำการเปลี่ยนถ่ายน้ำบ่อขี้เถ้า โดยทำการกดสวิทซ์ ON ปั๊มดูดน้ำทิ้งจากบ่อขี้เถ้า เมื่อระดับน้ำขี้เถ้าลดลงประมาณ 50 เปอร์เซ็นต์ หรือครึ่งบ่อให้ทำการกดสวิชย์ OFF ปั๊มดูดน้ำทิ้ง จากนั้นให้เปิดวาล์วน้ำสะอาดเติมลงบ่อขี้เถ้า เมื่อระดับน้ำเพิ่มขึ้นในปริมาณเท่าเดิม (ก่อนถ่ายน้ำ) ให้ทำการปิดวาล์วน้ำสะอาด จากนั้นให้ดำเนินการตามข้อที่ 1 ตามลำดับ จนกว่าคุณภาพน้ำจะอยู่ในเกณฑ์ผ่าน ตามค่ามาตรฐานที่กำหนด

สำเนาที่ 1
เอกสารควบคุม

เอกสารนี้เป็นลิขสิทธิ์ของบริษัท ห้ามทำสำเนาโดยมิได้รับอนุญาต หากไม่มีตรา "เอกสารควบคุม" สีแดงประทับ ถือว่าไม่มีผลบังคับใช้

บริษัท อุตสาหกรรมโคราช จำกัด	วิธีการปฏิบัติ เรื่อง : **หม้อไอน้ำ**	หมายเลข : WI –2120-00 ครั้งที่แก้ไข : 11 วันที่บังคับใช้ : 10 สิงหาคม 2563 หมายเลขหน้า: 33 ต่อ 34

เรื่อง : การสตาร์ทระบบ WET SCRUBBER BOILER 1,2

รับผิดชอบ : พนักงานโอเปอร์เรเตอร์

เครื่องมือ,อุปกรณ์ : แผงควบคุม

ข้อควรระวัง : การเปิดแผ่นกั้นลม BY PASS หมายเลข D7

วิธีการ :

1. เปิดแผ่นกั้นลม BY PASS หมายเลข D7
2. ปิดแผ่นกั้นลม หมายเลข D1, D2, D3, D4, D5 และ D6 ตามลำดับ
3. สตาร์ทปั๊มน้ำ Recirculation Pump เข้าถัง Wet Scrubber เปิดวาล์วจ่ายน้ำเข้าถัง WS1, WS2 แล้วตรวจสอบดูที่ก้นถัง WS1 และ WS2 มีน้ำไหลออกมาหรือไม่
4. สตาร์ทพัดลมดูด BIDF 1 และ BIDF 2 ตามลำดับ และรอให้กระแสไฟฟ้าคงที่ แล้วจึงเปิดแผ่นกันลม หมายเลข D6, D5, D4, D3, D2, D1 ตามลำดับ รอจนกว่าควันสีขาวจะออกปล่องควัน
5. ปิดแผ่นกั้นลม D7
6. ปรับแผงควบคุมให้อยู่ในโหมดโอโต้ (Auto Mode)
7. บันทึกค่าพารามิเตอร์ลงในเอกสาร (FM-2120-28)

สำเนาที่ 1
เอกสารควบคุม

เอกสารนี้เป็นลิขสิทธิ์ของบริษัท ห้ามทำสำเนาโดยมิได้รับอนุญาต หากไม่มีตรา "เอกสารควบคุม" สีแดงประทับ ถือว่าไม่มีผลบังคับใช้

บริษัท อุตสาหกรรมโคราช จำกัด	วิธีการปฏิบัติ เรื่อง : **หม้อไอน้ำ**	หมายเลข : WI –2120-00 ครั้งที่แก้ไข : 11 วันที่บังคับใช้ : 10 สิงหาคม 2563 หมายเลขหน้า: 34 ต่อ 35

เรื่อง : การสตาร์ทระบบ WET SCRUBBER BOILER 3

รับผิดชอบ : พนักงานโอเปอร์เรเตอร์

เครื่องมือ,อุปกรณ์ : แผงควบคุม

ข้อควรระวัง : การเปิดแผ่นกั้นลม BY PASS หมายเลข D7

วิธีการ :

1. เปิดแผ่นกั้นลม BY PASS หมายเลข D7
2. ปิดแผ่นกั้นลม หมายเลข D1, D2, D3, D4, D5 และ D6 ตามลำดับ
3. สตาร์ทปั๊มน้ำ Recirculation Pump เข้าถัง Wet Scrubber เปิดวาล์วจ่ายน้ำเข้าถัง WS1, WS2 แล้วตรวจสอบดูที่ก้นถัง WS1 และ WS2 มีน้ำไหลออกมาหรือไม่
4. สตาร์ทพัดลมดูด BIDF 1 และ BIDF 2 ตามลำดับ และรอให้กระแสไฟฟ้าคงที่ แล้วจึงเปิดแผ่นกันลม หมายเลข D6, D5, D4, D3, D2, D1 ตามลำดับ รอจนกว่าควันสีขาวจะออกปล่องควัน
5. ปิดแผ่นกั้นลม D7
6. ปรับแผงควบคุมให้อยู่ในโหมดโอโต้ (Auto Mode)
7. บันทึกค่าพารามิเตอร์ลงในเอกสาร (FM-2120-29)

สำเนาที่ 1
เอกสารควบคุม

เอกสารนี้เป็นลิขสิทธิ์ของบริษัท ห้ามทำสำเนาโดยมิได้รับอนุญาต หากไม่มีตรา "เอกสารควบคุม" สีแดงประทับ ถือว่าไม่มีผลบังคับใช้

บริษัท อุตสาหกรรมโคราช จำกัด	วิธีการปฏิบัติ เรื่อง : **หม้อไอน้ำ**	หมายเลข : WI –2120-00 ครั้งที่แก้ไข : 11 วันที่บังคับใช้ : 10 สิงหาคม 2563 หมายเลขหน้า: 35 ต่อ จบ

เรื่อง : เดินระบบเรซิ่น

รับผิดชอบ : พนักงานโรงกรองน้ำ

เครื่องมือ,อุปกรณ์ : แผงควบคุม

ข้อควรระวัง : การฟื้นฟูเรซิ่น

วิธีการ :

1.ตรวจสอบถังให้อยู่สภาพพร้อมใช้งาน

2.กด RUN ปั้ม P105 A, P105 B และตรวจสอบภาพแรงดันปั้มให้เป็นปกติ

3.ตรวจสังเกตดูคุณภาพน้ำในถัง Over flow ทุก 4 ชั่วโมง โดยสังเกตดูที่แผ่น tube จะต้องไม่มีตะกอนจับจนหนาและน้ำต้องใสสะอาดไม่มีตะกอนลอยฟุ้ง หากมี ให้ทำการปิดวาล์วน้ำทางเข้าถัง แล้วกดสวิทช์ OFF ปั๊มน้ำเข้าถังและระบบปั๊ม Feed เคมี จากนั้นทำการเปิดวาล์วเดรนน้ำตะกอน จนกว่าระดับน้ำจะอยู่ต่ำกว่าแผ่น tube แล้วให้ฉีดน้ำล้างทำความสะอาดแผ่น tube เมื่อตะกอนถูกเดรนออกหมดให้ ปิด วาล์วเดรนน้ำตะกอน แล้วเริ่มดำเนินการตามข้อที่ 1-6 ตามลำดับ

4. ตรวจสอบคุณภาพน้ำ ทุก 6 ชั่วโมง โดยนำน้ำตัวอย่างที่ทางออกจากถังตกตะกอนไปตรวจวัดตามค่าควบคุมมาตรฐานดังนี้ เอกสารบันทึก FM-0030-49

pH	6.5 – 7.5
Turbidity	≤ 3 NTU
Hardness	≤ 5 mg/L as CaCO2

สำเนาที่ 1
เอกสารควบคุม

เอกสารนี้เป็นลิขสิทธิ์ของบริษัท ห้ามทำสำเนาโดยมิได้รับอนุญาต หากไม่มีตรา "เอกสารควบคุม" สีแดงประทับ ถือว่าไม่มีผลบังคับใช้

7.10 ผลวิเคราะห์ความชื้นในตัวอย่างกากอ้อย

7.11 แผนปฏิบัติในกรณีที่ระบบบำบัดมลพิษอากาศขัดข้อง

Electrostatic Precipitator

Chapter 5

DOs & DON'Ts

DOs & DON'Ts

Ifrostatic Precipitator

TRCC panel and Microtapper panel have very sophisticated microprocessor based controllers. To ensure trouble free operation it is necessary that the panel should remain dust free. For this always keep the doors of the panel firmly closed. Avoid using only panel incoming switch door interlock facility.

Dos

- Do operate the T/R sets in Auto mode only.
- Do ensure that the hopper heaters and insulator heaters are working for at least 12 hours before taking ESP on line.
- Do use adequate headgear, eye and face protection and respiration equipment wherever required while working in and around ESP.
- Do check that all grounding hooks are properly connected to ground and that the braided copper wire upto earth terminal is not broken, before entering into ESP to switch off the T-R sets in case of tripping of ID fan.

DON'Ts

- Do not take the ESP on-line until the acid dew point temperature reached. Ensure that the T/R sets are switched 'ON' only after attaining the dew point temperature. The acid dew point temperature for varying sulfur content in the fuel is as given in the chart below (if applicable).
- Do not allow access to ESP internals and power supplies to any person who is not trained in ESP operation and maintenance.
- Do not enter ESP without ensuring grounding of the T/R sets and Electrode system with the help of grounding hooks.
- Do not try to defeat the mechanical key interlock systems.
- Do not duplicate keys of interlock system.
- Do not enter ESP without carrying the extra interlock key to avoid the situation of accidental closing of access doors of ESP, when some persons are still inside.
- Do not set the intensity of emitting electrode rappers to a value beyond 10 ft lb (Normal setting 5 ft-lb)
- After maintenance or inspection of ESP internals do not switch 'ON' T/R sets before making a head count to ensure that all the personnel working within ESP/penthouse have come out.
- Do not run T/R sets in manual mode.

Chart showing acid dew point temperatures for different sulfur content

Sulfur in fuel %	0.5	1	2	3	4	5
Min temp. at outlet of ESP	121	127	132	138	143	150

Chapter 6

Troubleshooting Guide

Troubleshooting Guide

Improper or poor performance of the ESP system can be due to numerous items:

- Mechanical or electrical problems in ESP.
- Improper maintenance.
- Improper operation.

One of the first indications of a specific immediate problem would be the alarm annunciation system which alerts the operator about any trouble with a specific item or area of the equipment. Corrective action would be initiated to resolve the problem based upon the specific alarm condition. Another indication of a problem would be the stack appearance.

The following trouble shooting guide is intended to be used in determining the cause of the most common problems with suggestions for remedying these problems.

WARNING: All work performed in conjunction with trouble-shooting procedures must adhere to safety precautions specified in this manual.

SR. NO.	PROBLEM	PROBABLE CAUSE	REMEDY
1	T/R High Voltage Short Circuit.	Full Hopper(s), dust build-up between emitting and collecting electrode. Metallic debris left in ESP during shutdown, ground jumper left on.	Investigate for probable cause of short circuit, clear and/or repair as required and check for any damage.
2	T/R High Voltages Open Circuit.	H.V. jumper cable from bushing to bus section not connected.	Connect jumper cable.
3	Rapper Control Failure. Condition: Loss of power supply in Rapper control cabinet loss.	Open fuse(s).	Check fuses.
		Open circuit breaker, open rapper, disconnected switch, deenergized starter.	Investigate reason for breaker or switch being open, replace or repair as required Refer microtapper controller Manual.
4	Insulator Heater Failure.	Heater failure due to short circuit or low resistance to ground.	Locate defective heater element & Replace.

SR. NO.	PROBLEM	PROBABLE CAUSE	REMEDY
5	Hopper Dust Level High.	Hopper ash evacuation system or RAV malfunction.	Check local panel to identify the Hopper. Investigate for system failure.
		Dust blockage in hopper, particularly at discharge.	Cleon blockage or buildup.
		Cold air leakage into hopper.	Check hopper access door for proper closure & seal.
6	Hopper Wall Ash Buildup.	Inoperative hopper heaters.	Investigate for heater failure.
		Cold air leakage into hopper Built-up can also be caused by plant tube leaks causing excessive moisture in flue gas and wet dust	Check hopper access door for proper closure & seal

7.12 หนังสือรับรองการขึ้นทะเบียนผู้ควบคุมมลพิษ

7.13 หนังสือแจ้งทดลองการเดินเครื่องจักรหรือหยุดซ่อมบำรุง

KORACH INDUSTRY CO., LTD. | บริษัท อุตสาหกรรมโคราช จำกัด
KI ETHANOL CO., LTD. | บริษัท เคไอเอทานอล จำกัด
KI BIOGAS CO., LTD. | บริษัท เคไอไบโอก๊าซ จำกัด
SURIN SUGAR CO., LTD. | บริษัท น้ำตาลสุรินทร์ จำกัด
SURIN ELECTRIC CO., LTD. | บริษัท ไฟฟ้าสุรินทร์ จำกัด

KI SUGAR GROUP | กลุ่มโรงงานน้ำตาลเคไอ
701 Mitrichit Rd., Pom Prab, Pom Prab Sattru Phai, Bangkok 10100
701 ถนนมิตรีจิตต์ แขวงป้อมปราบ เขตป้อมปราบศัตรูพ่าย กรุงเทพฯ 10100
T: (+66) 2 226-5481-7 F: (+66) 2 226-5489

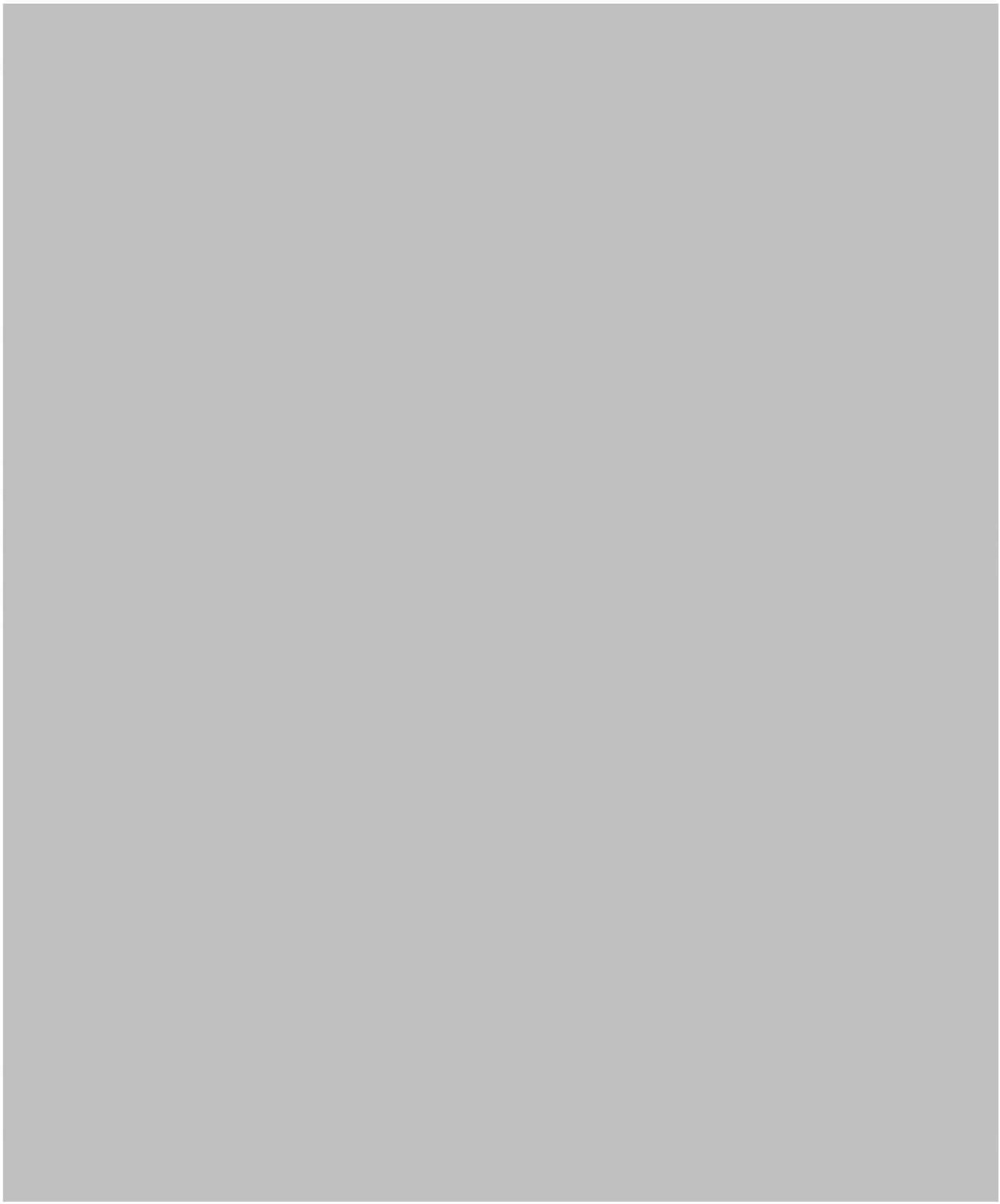

KORACH INDUSTRY CO., LTD. | บริษัท อุตสาหกรรมโคราช จำกัด
KI ETHANOL CO., LTD. | บริษัท เคไอเอทานอล จำกัด
KI BIOGAS CO., LTD. | บริษัท เคไอไบโอก๊าซ จำกัด
SURIN SUGAR CO., LTD. | บริษัท น้ำตาลสุรินทร์ จำกัด
SURIN ELECTRIC CO., LTD. | บริษัท ไฟฟ้าสุรินทร์ จำกัด

KI SUGAR GROUP | กลุ่มโรงงานน้ำตาลเคไอ
701 Mitrichit Rd., Pom Prab, Pom Prab Sattru Phai, Bangkok 10100
701 ถนนไมตรีจิตต์ แขวงป้อมปราบ เขตป้อมปราบศัตรูพ่าย กรุงเทพฯ 10100
T: (+66) 2 226-5481-7 F: (+66) 2 226-5489

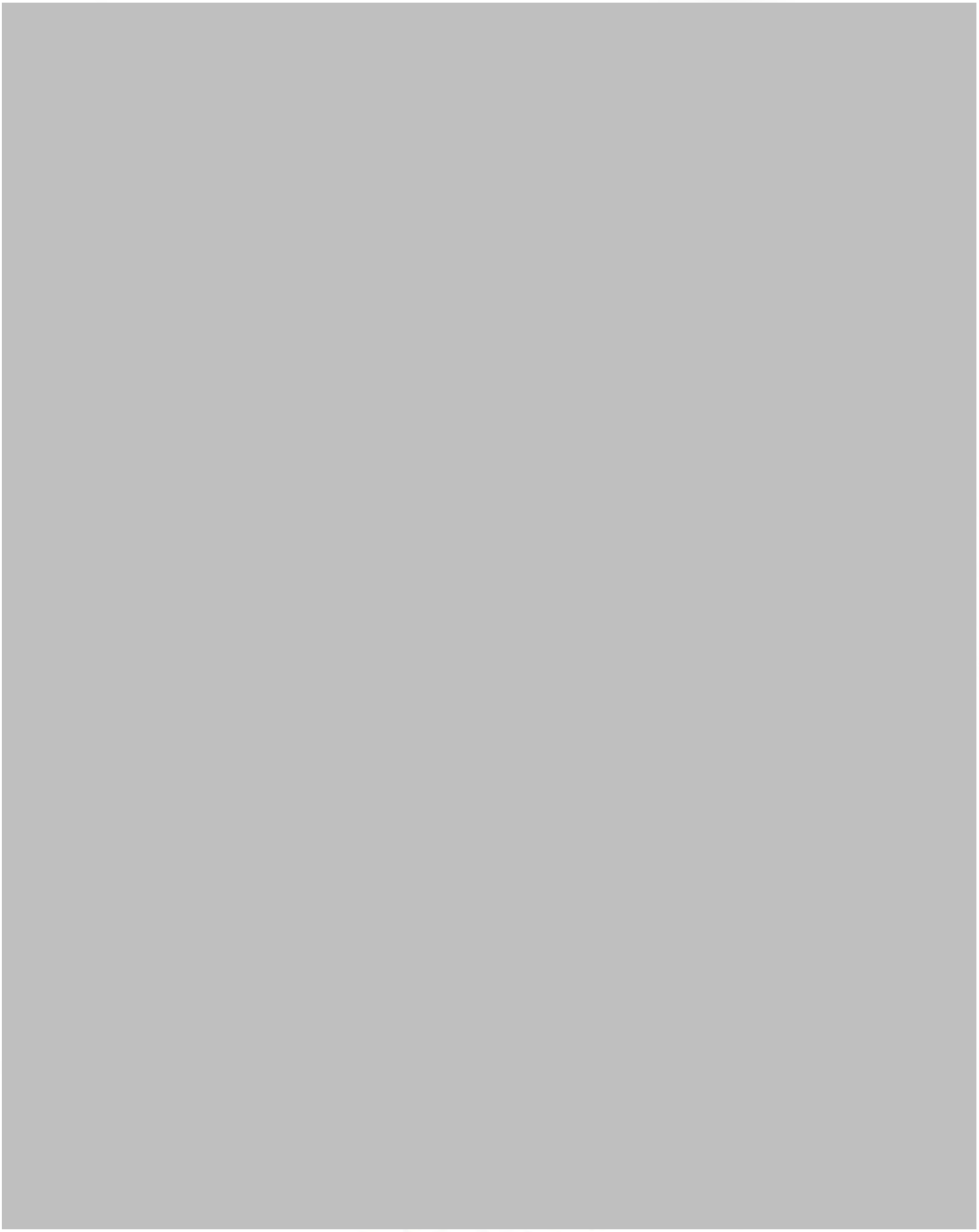

KORACH INDUSTRY CO., LTD. | บริษัท อุตสาหกรรมโคราช จำกัด
KI ETHANOL CO., LTD. | บริษัท เคไอเอทานอล จำกัด
KI BIOGAS CO., LTD. | บริษัท เคไอไบโอก๊าซ จำกัด
SURIN SUGAR CO., LTD. | บริษัท น้ำตาลสุรินทร์ จำกัด
SURIN ELECTRIC CO., LTD. | บริษัท ไฟฟ้าสุรินทร์ จำกัด

KI SUGAR GROUP | กลุ่มโรงงานน้ำตาลเคไอ
701 Mitrichit Rd., Pom Prab, Pom Prab Sattru Phai, Bangkok 10100
701 ถนนโมตริจิตต์ แขวงป้อมปราบ เขตป้อมปราบศัตรูพ่าย กรุงเทพฯ 10100
T: (+66) 2 226-5481-7 F: (+66) 2 226-5489

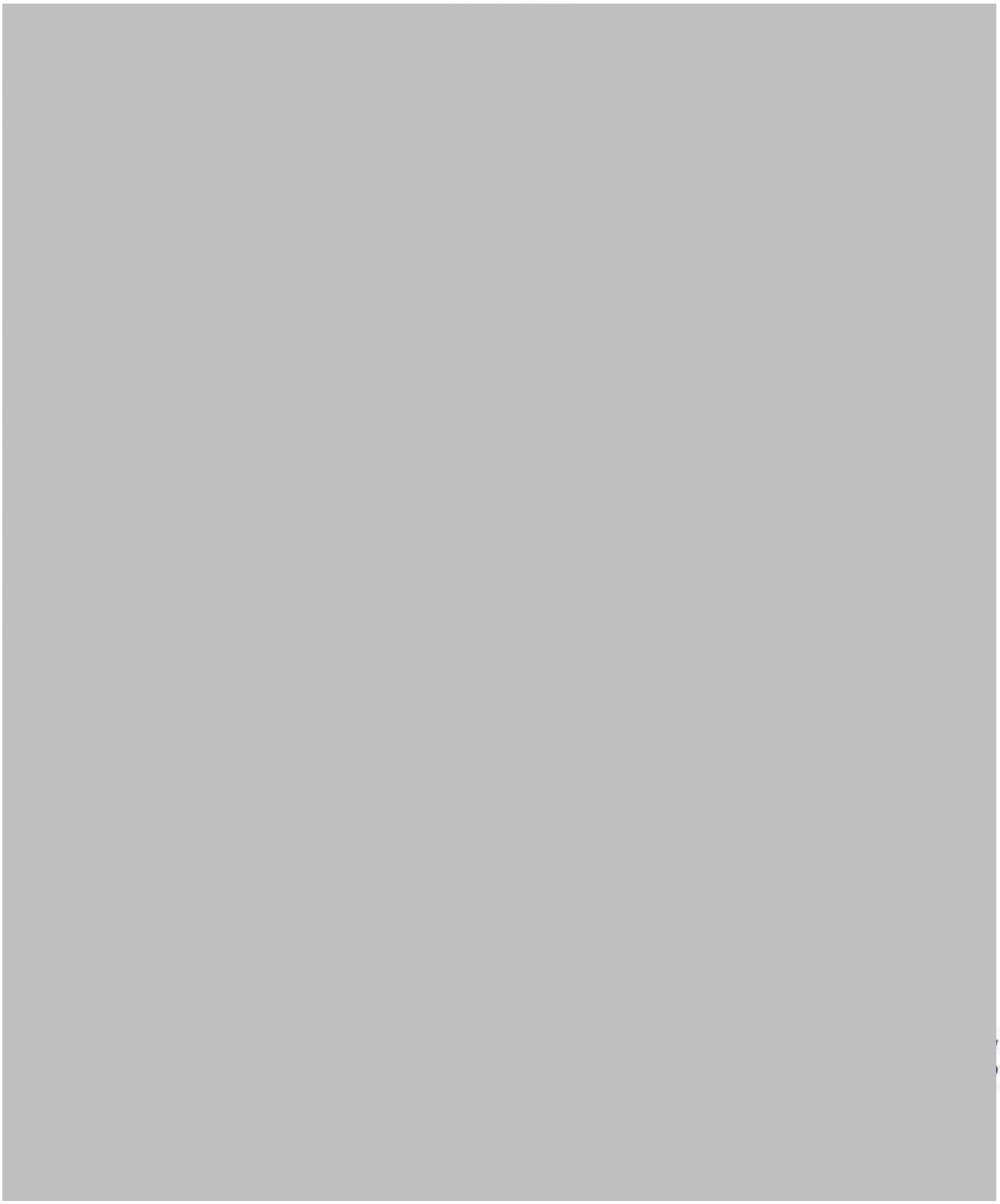

KORACH INDUSTRY CO., LTD. | บริษัท อุตสาหกรรมโคราช จำกัด
KI ETHANOL CO., LTD. | บริษัท เคไอเอทานอล จำกัด
KI BIOGAS CO., LTD. | บริษัท เคไอไบโอก๊าซ จำกัด
SURIN SUGAR CO., LTD. | บริษัท น้ำตาลสุรินทร์ จำกัด
SURIN ELECTRIC CO., LTD. | บริษัท ไฟฟ้าสุรินทร์ จำกัด

KI SUGAR GROUP | กลุ่มโรงงานน้ำตาลเคไอ
701 Mitrichit Rd., Pom Prab, Pom Prab Sattru Phai, Bangkok 10100
701 ถนนไมตรีจิตต์ แขวงป้อมปราบ เขตป้อมปราบศัตรูพ่าย กรุงเทพฯ 10100
T: (+66) 2 226-5481-7 F: (+66) 2 226-5489

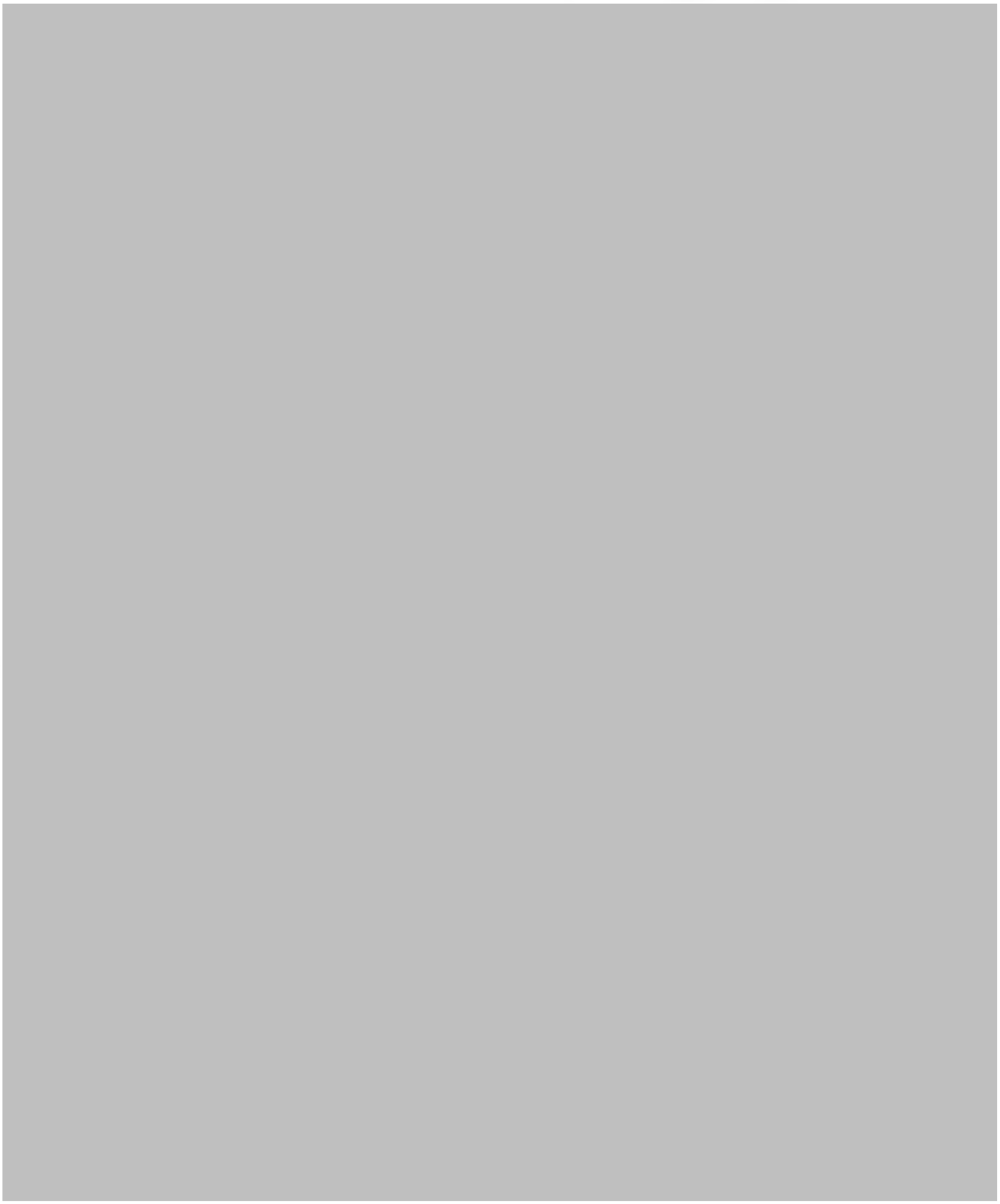

KORACH INDUSTRY CO., LTD. | บริษัท อุตสาหกรรมโคราช จำกัด
KI ETHANOL CO., LTD. | บริษัท เคไอเอทานอล จำกัด
KI BIOGAS CO., LTD. | บริษัท เคไอไบโอก๊าซ จำกัด
SURIN SUGAR CO., LTD. | บริษัท น้ำตาลสุรินทร์ จำกัด
SURIN ELECTRIC CO., LTD. | บริษัท ไฟฟ้าสุรินทร์ จำกัด

KI SUGAR GROUP | กลุ่มโรงงานน้ำตาลเคไอ
701 Mitrichit Rd., Pom Prab, Pom Prab Sattru Phai, Bangkok 10100
701 ถนนไมตรีจิตต์ แขวงป้อมปราบ เขตป้อมปราบศัตรูพ่าย กรุงเทพฯ 10100
T: (+66) 2 226-5481-7 F: (+66) 2 226-5489

KORACH INDUSTRY CO., LTD. | บริษัท อุตสาหกรรมโคราช จำกัด
KI ETHANOL CO., LTD. | บริษัท เคไอเอทานอล จำกัด
KI BIOGAS CO., LTD. | บริษัท เคไอไบโอก๊าซ จำกัด
SURIN SUGAR CO., LTD. | บริษัท น้ำตาลสุรินทร์ จำกัด
SURIN ELECTRIC CO., LTD. | บริษัท ไฟฟ้าสุรินทร์ จำกัด

KI SUGAR GROUP | กลุ่มโรงงานน้ำตาลเคไอ
701 Mitrichit Rd., Pom Prab, Pom Prab Sattru Phai, Bangkok 10100
701 ถนนไมตรีจิตต์ แขวงป้อมปราบ เขตป้อมปราบศัตรูพ่าย กรุงเทพฯ 10100
T: (+66) 2 226-5481-7 F: (+66) 2 226-5489

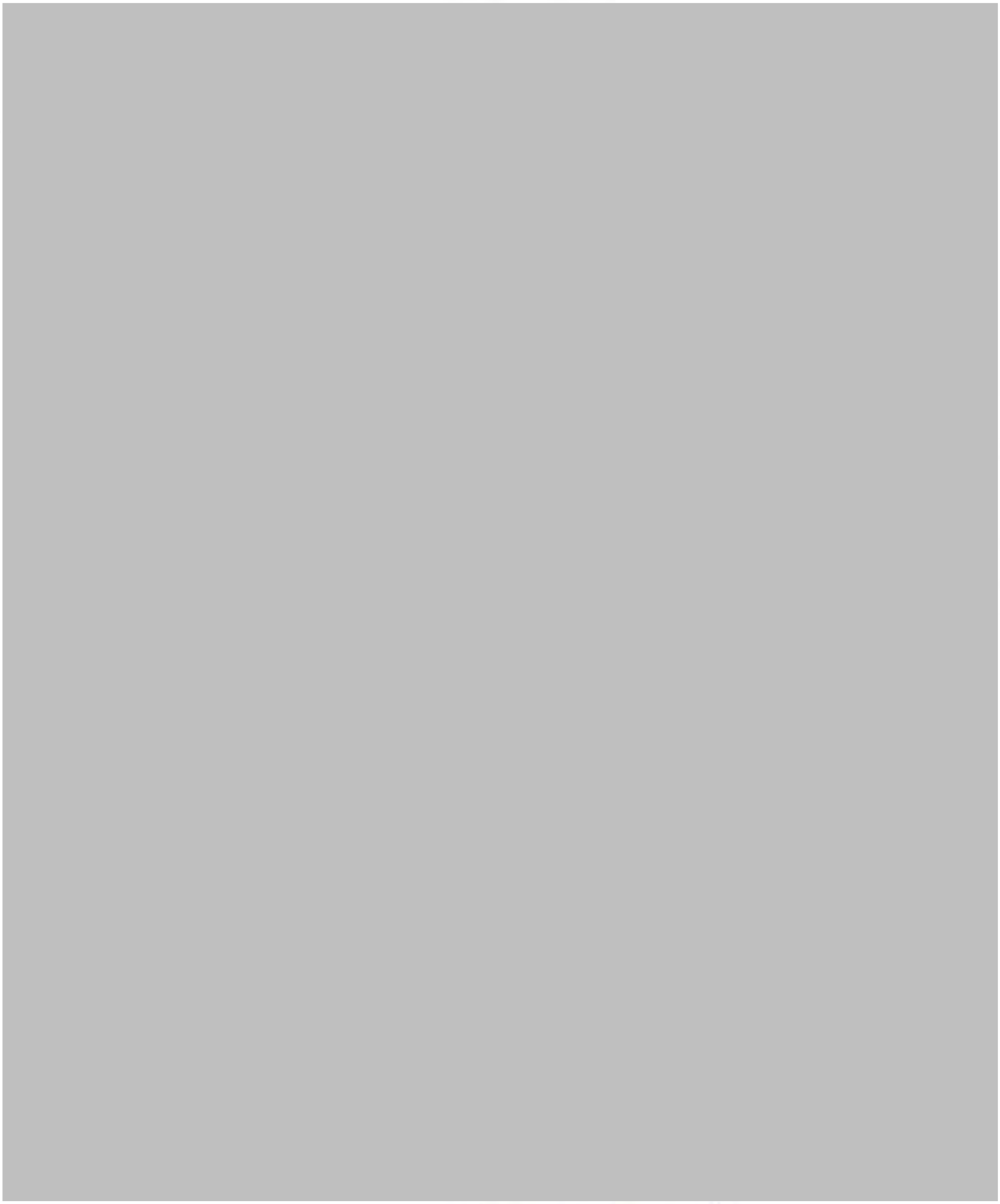

KORACH INDUSTRY CO., LTD. | บริษัท อุตสาหกรรมโคราช จำกัด
KI ETHANOL CO., LTD. | บริษัท เคไอเอทานอล จำกัด
KI BIOGAS CO., LTD. | บริษัท เคไอไบโอก๊าซ จำกัด
SURIN SUGAR CO., LTD. | บริษัท น้ำตาลสุรินทร์ จำกัด
SURIN ELECTRIC CO., LTD. | บริษัท ไฟฟ้าสุรินทร์ จำกัด

KI SUGAR GROUP | กลุ่มโรงงานน้ำตาลเคไอ
701 Mitrichit Rd., Pom Prab, Pom Prab Sattru Phai, Bangkok 10100
701 ถนนไมตรีจิตต์ แขวงป้อมปราบ เขตป้อมปราบศัตรูพ่าย กรุงเทพฯ 10100
T: (+66) 2 226-5481-7 F: (+66) 2 226-5489

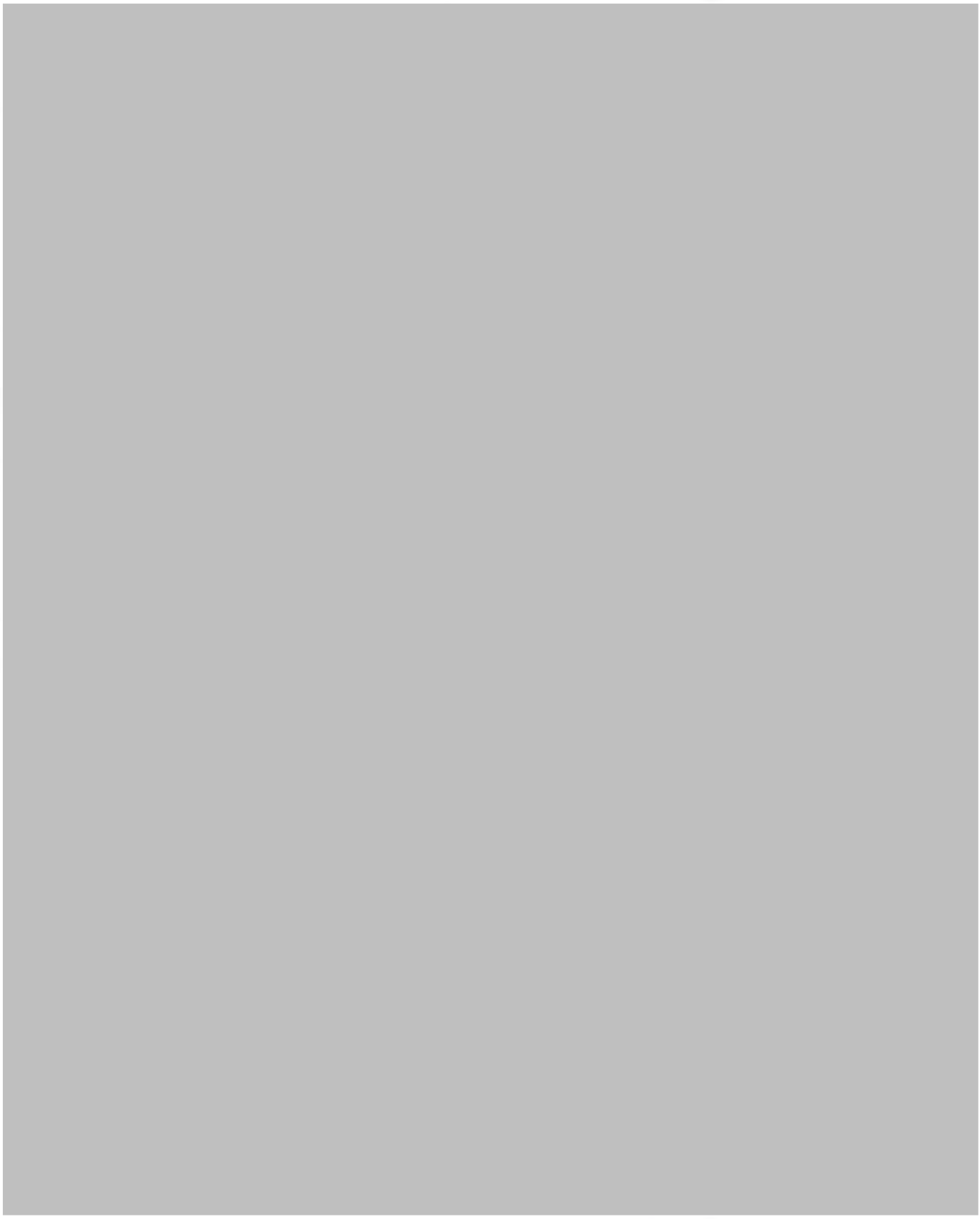

KORACH INDUSTRY CO., LTD. | บริษัท อุตสาหกรรมโคราช จำกัด
KI ETHANOL CO., LTD. | บริษัท เคไอเอทานอล จำกัด
KI BIOGAS CO., LTD. | บริษัท เคไอไบโอก๊าซ จำกัด
SURIN SUGAR CO., LTD. | บริษัท น้ำตาลสุรินทร์ จำกัด
SURIN ELECTRIC CO., LTD. | บริษัท ไฟฟ้าสุรินทร์ จำกัด

KI SUGAR GROUP | กลุ่มโรงงานน้ำตาลเคไอ
701 Mitrichit Rd., Pom Prab, Pom Prab Sattru Phai, Bangkok 10100
701 ถนนไมตรีจิตต์ แขวงป้อมปราบ เขตป้อมปราบศัตรูพ่าย กรุงเทพฯ 10100
T: (+66) 2 226-5481-7 F: (+66) 2 226-5489

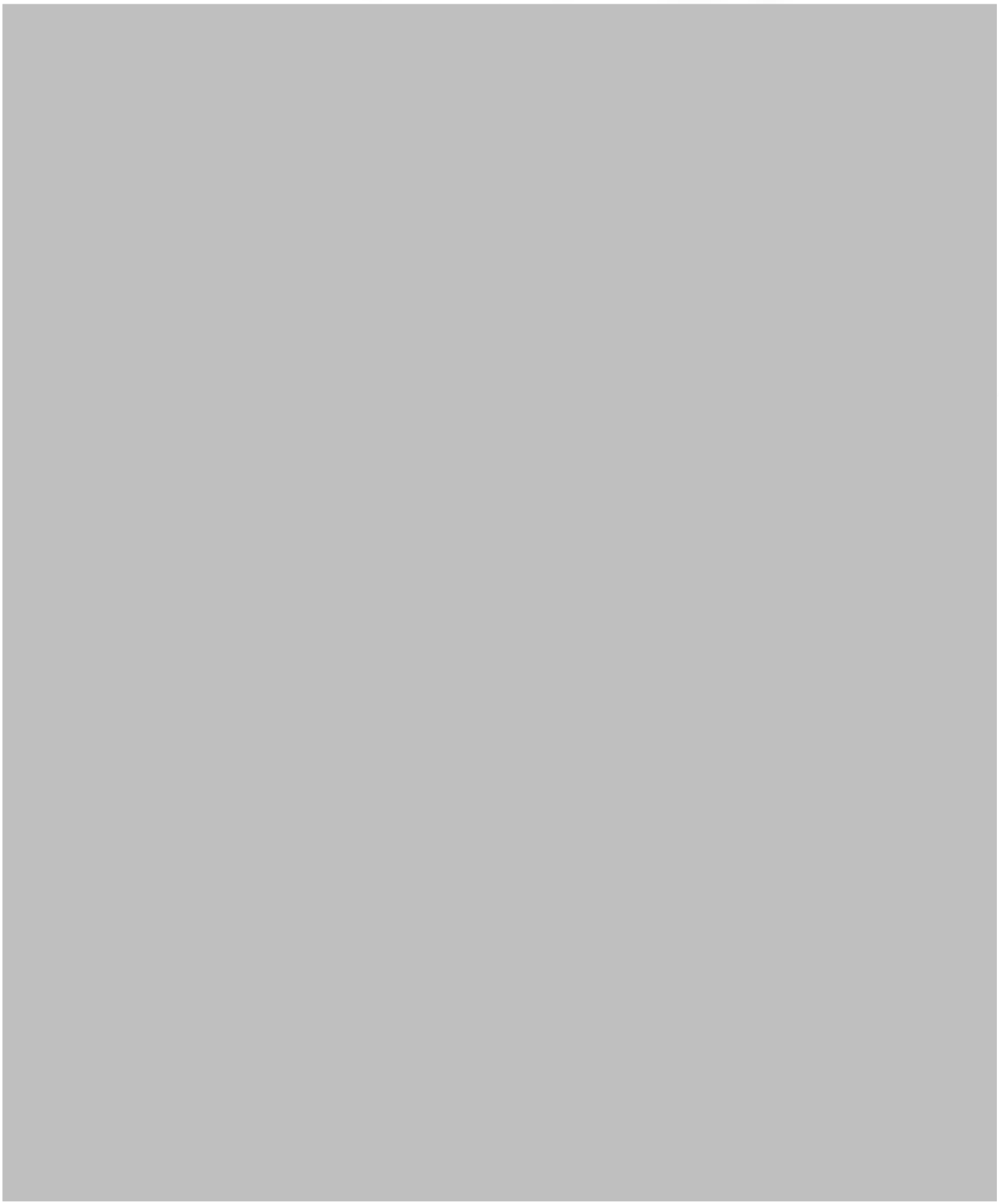

KORACH INDUSTRY CO., LTD. | บริษัท อุตสาหกรรมโคราช จำกัด
KI ETHANOL CO., LTD. | บริษัท เคไอเอทานอล จำกัด
KI BIOGAS CO., LTD. | บริษัท เคไอไบโอก๊าซ จำกัด
SURIN SUGAR CO., LTD. | บริษัท น้ำตาลสุรินทร์ จำกัด
SURIN ELECTRIC CO., LTD. | บริษัท ไฟฟ้าสุรินทร์ จำกัด

KI SUGAR GROUP | กลุ่มโรงงานน้ำตาลเคไอ
701 Mitrichit Rd., Pom Prab, Pom Prab Sattru Phai, Bangkok 10100
701 ถนนไมตรีจิตต์ แขวงป้อมปราบ เขตป้อมปราบศัตรูพ่าย กรุงเทพฯ 10100
T: (+66) 2 226-5481-7 F: (+66) 2 226-5489

KORACH INDUSTRY CO., LTD. | บริษัท อุตสาหกรรมโคราช จำกัด
KI ETHANOL CO., LTD. | บริษัท เคไอเอทานอล จำกัด
KI BIOGAS CO., LTD. | บริษัท เคไอไบโอก๊าซ จำกัด
SURIN SUGAR CO., LTD. | บริษัท น้ำตาลสุรินทร์ จำกัด
SURIN ELECTRIC CO., LTD. | บริษัท ไฟฟ้าสุรินทร์ จำกัด

KI SUGAR GROUP | กลุ่มโรงงานน้ำตาลเคไอ
701 Mitrichit Rd., Pom Prab, Pom Prab Sattru Phai, Bangkok 10100
701 ถนนโมตรีจิตต์ แขวงป้อมปราบ เขตป้อมปราบศัตรูพ่าย กรุงเทพฯ 10100
T: (+66) 2 226-5481-7 F: (+66) 2 226-5489

7.14 แบบบันทึกการตรวจสอบตาข่ายดักฝุ่นรอบกองกากอ้อย

แบบบันทึกการตรวจสอบตาข่ายดักฝุ่นรอบถลกอ้อย JCI-1

วันที่ 1-4-66

ลำดับ	รายการตรวจสอบ	* ตาข่ายรอบบริเวณตามถลกอ้อย 1 2 3 4 5 6 7 8 9 10 11 12 13 14 15 16 17 18 19 20 21 22 23 24 25 26 27 28 29 30 31 32 33 34 35 36 37 38 39 40
1	ไม่มีรอยฉีกขาด	
2	ไม่มีสิ่งแปลกปลอมมาติดตัวตาข่าย	
3	ตาข่ายไม่หย่อนหรือขาดผิดปกติ	
4	สลิงอยู่ในสภาพปกติ	
5	น็อตที่ติดอยู่กับเสาถลกปรีดอยู่ในสภาพปกติ	
6	เสาถลกปรีดไม่มีรอยร้าว รอยแยก และรอยแตก	

ลำดับ	รายการตรวจสอบ	* ตาข่ายรอบบริเวณตามถลกอ้อย 41 42 43 44 45 46 47 48 49 50 51 52 53 54 55 56 57 58 59 60 61 62 63 64 65 66 67 68 69 70 71 72 73 74 75 76 77 78 79 80
1	ไม่มีรอยฉีกขาด	
2	ไม่มีสิ่งแปลกปลอมมาติดตัวตาข่าย	
3	ตาข่ายไม่หย่อนหรือขาดผิดปกติ	
4	สลิงอยู่ในสภาพปกติ	
5	น็อตที่ติดอยู่กับเสาถลกปรีดอยู่ในสภาพปกติ	
6	เสาถลกปรีดไม่มีรอยร้าว รอยแยก และรอยแตก	

ลำดับ	รายการตรวจสอบ	* ตาข่ายรอบบริเวณตามถลกอ้อย 81 82 83 84 85 86 87 88 89 90 91 92 93 94 95 96 97 98 99 100 101 102 103 104 105 106 107 108 109 110 111 112 113 114 115 116 117 118 119 120
1	ไม่มีรอยฉีกขาด	
2	ไม่มีสิ่งแปลกปลอมมาติดตัวตาข่าย	
3	ตาข่ายไม่หย่อนหรือขาดผิดปกติ	
4	สลิงอยู่ในสภาพปกติ	
5	น็อตที่ติดอยู่กับเสาถลกปรีดอยู่ในสภาพปกติ	
6	เสาถลกปรีดไม่มีรอยร้าว รอยแยก และรอยแตก	

ลำดับ	รายการตรวจสอบ	* ตาข่ายรอบบริเวณตามถลกอ้อย 121 122 123 124 125 126 127 128 129 130 131 132 133 134 135 136 137 138 139 140 141 142 143 144 145 146 147 148 149 150 151 152 153 154 155 156 157 158 159 160
1	ไม่มีรอยฉีกขาด	
2	ไม่มีสิ่งแปลกปลอมมาติดตัวตาข่าย	
3	ตาข่ายไม่หย่อนหรือขาดผิดปกติ	
4	สลิงอยู่ในสภาพปกติ	
5	น็อตที่ติดอยู่กับเสาถลกปรีดอยู่ในสภาพปกติ	
6	เสาถลกปรีดไม่มีรอยร้าว รอยแยก และรอยแตก	

หมายเหตุ : รอการแก้ไข 51-52-76-79

* ตาข่ายช่องที่ 1 เริ่มนับจากช่องที่ติดกับช่องมรปก.ที่ 7 ตามทิศรอบถลกอ้อย
ทิศเครื่องหมาย × ในช่องวันตรงที่ตาข่ายผิดปกติ

** ช่วงเวลาที่ทำการฉีดน้ำรดถลกอ้อย คือ
1. 05:00 น. 2. 08:00 น. 3. 11:00 น. 4. 14:00 น.
5. 17.00 น. 6. 20.00 7. 23.00 น. 8. 02.00 น.

ผู้ทำการตรวจสอบ .....

ผู้อนุมัติ .....

แบบบันทึกการตรวจสอบตาข่ายดักฝุ่นรอบกองกากอ้อย KI-1

วันที่ 2-4-66

| ลำดับ | รายการตรวจสอบ | * ตาข่ายรอบบริเวณลานกองกากอ้อย | | |

แบบบันทึกการตรวจสอบตาข่ายดักฝุ่นรอบกองกากอ้อย KCI-1

วันที่ 13/4/66

ลำดับ	รายการตรวจสอบ	* ตาข่ายรอบบริเวณกองกากอ้อย 1 2 3 4 5 6 7 8 9 10 11 12 13 14 15 16 17 18 19 20 21 22 23 24 25 26 27 28 29 30 31 32 33 34 35 36 37 38 39 40
1	ไม่มีรอยฉีกขาด	
2	ไม่มีสิ่งแปลกปลอมมาติดตัวตาข่าย	
3	ตาข่ายไม่หย่อนหรือยานผิดปกติ	
4	หลิงอยู่ในสภาพปกติ	
5	น็อตที่ยึดอยู่ดับเสาคอนกรีตอยู่ในสภาพปกติ	
6	เสาคอนกรีตไม่มีรอยร้าว รอยแยก และรอยแตก	

ลำดับ	รายการตรวจสอบ	* ตาข่ายรอบบริเวณกองกากอ้อย 41 42 43 44 45 46 47 48 49 50 51 52 53 54 55 56 57 58 59 60 61 62 63 64 65 66 67 68 69 70 71 72 73 74 75 76 77 78 79 80
1	ไม่มีรอยฉีกขาด	
2	ไม่มีสิ่งแปลกปลอมมาติดตัวตาข่าย	
3	ตาข่ายไม่หย่อนหรือยานผิดปกติ	
4	หลิงอยู่ในสภาพปกติ	
5	น็อตที่ยึดอยู่ดับเสาคอนกรีตอยู่ในสภาพปกติ	
6	เสาคอนกรีตไม่มีรอยร้าว รอยแยก และรอยแตก	

ลำดับ	รายการตรวจสอบ	* ตาข่ายรอบบริเวณกองกากอ้อย 81 82 83 84 85 86 87 88 89 90 91 92 93 94 95 96 97 98 99 100 101 102 103 104 105 106 107 108 109 110 111 112 113 114 115 116 117 118 119 120
1	ไม่มีรอยฉีกขาด	
2	ไม่มีสิ่งแปลกปลอมมาติดตัวตาข่าย	
3	ตาข่ายไม่หย่อนหรือยานผิดปกติ	
4	หลิงอยู่ในสภาพปกติ	
5	น็อตที่ยึดอยู่ดับเสาคอนกรีตอยู่ในสภาพปกติ	
6	เสาคอนกรีตไม่มีรอยร้าว รอยแยก และรอยแตก	

ลำดับ	รายการตรวจสอบ	* ตาข่ายรอบบริเวณกองกากอ้อย 121 122 123 124 125 126 127 128 129 130 131 132 133 134 135 136 137 138 139 140 141 142 143 144 145 146 147 148 149 150 151 152 153 154 155 156 157 158 159 160
1	ไม่มีรอยฉีกขาด	
2	ไม่มีสิ่งแปลกปลอมมาติดตัวตาข่าย	
3	ตาข่ายไม่หย่อนหรือยานผิดปกติ	
4	หลิงอยู่ในสภาพปกติ	
5	น็อตที่ยึดอยู่ดับเสาคอนกรีตอยู่ในสภาพปกติ	
6	เสาคอนกรีตไม่มีรอยร้าว รอยแยก และรอยแตก	

หมายเหตุ : รอทำการแก้ไข 51-52 ช่อง 79

* ตาข่ายช่องที่ 1 เริ่มนับจากช่องที่ติดกับป้อมรปภ.ที่ 2 จนถึงป้อมรอบกองกากอ้อย

ทำเครื่องหมาย X ในช่องว่างกรณีที่ตาข่ายผิดปกติ

** ช่วงเวลาที่ทำการฉีดน้ำรดกองกากอ้อย คือ

1. 05:00 น. 2. 08:00 น. 3. 11:00 น. 4. 14:00 น.
5. 17.00 น. 6. 20.00 7. 23.00 น. 8. 02.00 น.

ผู้ทำการตรวจสอบ อรรถพร

ผู้อนุมัติ

แบบบันทึกการตรวจสอบตาข่ายดักฝุ่นรอบกองกากอ้อย KI-1

วันที่ 4-4-66

| ลำดับ | รายการตรวจสอบ | • ตาข่ายรอบบริเวณกองกากอ้อย | | |

แบบบันทึกการตรวจสอบตาข่ายดักฝุ่นรอบกองกากอ้อย ICI-1

วันที่ 5 - 4 - 66

ลำดับ	รายการตรวจสอบ	• ตาข่ายรอบบริเวณกองกากอ้อย
		1 2 3 4 5 6 7 8 9 10 11 12 13 14 15 16 17 18 19 20 21 22 23 24 25 26 27 28 29 30 31 32 33 34 35 36 37 38 39 40
1	ไม่มีรอยฉีกขาด	
2	ไม่มีสิ่งแปลกปลอมมาติดตัวตาข่าย	
3	ตาข่ายไม่หย่อนหรือยานผิดปกติ	
4	หลิงอยู่ในสภาพปกติ	
5	น็อตที่ยึดอยู่กับเสาถอนกรีดอยู่ในสภาพปกติ	
6	เสาถอนกรีดไม่มีรอยร้าว รอยแยก และรอยแตก	

ลำดับ	รายการตรวจสอบ	• ตาข่ายรอบบริเวณกองกากอ้อย
		41 42 43 44 45 46 47 48 49 50 51 52 53 54 55 56 57 58 59 60 61 62 63 64 65 66 67 68 69 70 71 72 73 74 75 76 77 78 79 80
1	ไม่มีรอยฉีกขาด	
2	ไม่มีสิ่งแปลกปลอมมาติดตัวตาข่าย	
3	ตาข่ายไม่หย่อนหรือยานผิดปกติ	
4	หลิงอยู่ในสภาพปกติ	
5	น็อตที่ยึดอยู่กับเสาถอนกรีดอยู่ในสภาพปกติ	
6	เสาถอนกรีดไม่มีรอยร้าว รอยแยก และรอยแตก	

ลำดับ	รายการตรวจสอบ	• ตาข่ายรอบบริเวณกองกากอ้อย
		81 82 83 84 85 86 87 88 89 90 91 92 93 94 95 96 97 98 99 100 101 102 103 104 105 106 107 108 109 110 111 112 113 114 115 116 117 118 119 120
1	ไม่มีรอยฉีกขาด	
2	ไม่มีสิ่งแปลกปลอมมาติดตัวตาข่าย	
3	ตาข่ายไม่หย่อนหรือยานผิดปกติ	
4	หลิงอยู่ในสภาพปกติ	
5	น็อตที่ยึดอยู่กับเสาถอนกรีดอยู่ในสภาพปกติ	
6	เสาถอนกรีดไม่มีรอยร้าว รอยแยก และรอยแตก	

ลำดับ	รายการตรวจสอบ	• ตาข่ายรอบบริเวณกองกากอ้อย
		121 122 123 124 125 126 127 128 129 130 131 132 133 134 135 136 137 138 139 140 141 142 143 144 145 146 147 148 149 150 151 152 153 154 155 156 157 158 159 160
1	ไม่มีรอยฉีกขาด	
2	ไม่มีสิ่งแปลกปลอมมาติดตัวตาข่าย	
3	ตาข่ายไม่หย่อนหรือยานผิดปกติ	
4	หลิงอยู่ในสภาพปกติ	
5	น็อตที่ยึดอยู่กับเสาถอนกรีดอยู่ในสภาพปกติ	
6	เสาถอนกรีดไม่มีรอยร้าว รอยแยก และรอยแตก	

หมายเหตุ : รอทำเพิ่มไว้ 51-52-76-79

• ตาข่ายช่องที่ 1 เริ่มนับจากช่องที่ติดกับป้อมรปภ.ที่ 7 จนเข้าป้อมรอบกองกากอ้อย

หมายถึง หมายถึง X ในช่องว่างกรณีที่ตาข่ายผิดปกติ

•• ช่วงเวลาที่ทำการนัดโรลกองกากอ้อย คือ

1. 05:00 น. 2. 08:00 น. 3. 11:00 น. 4. 14:00 น.
5. 17.00 น. 6. 20.00 7. 23.00 น. 8. 02.00 น.

ผู้ทำการตรวจสอบ .....

ผู้อนุมัติ .....

แบบบันทึกการตรวจสอบคาข่ายดักฝุ่นรอบกองกากอ้อย KI-1

วันที่ 6-4-66

| ลำดับ | รายการตรวจสอบ | * คาข่ายรอบบริเวณกองกากอ้อย | | |

แบบบันทึกการตรวจสอบตาข่ายดักฝุ่นรอบกองกากอ้อย KT-1

วันที่ 7-4-66

ลำดับ	รายการตรวจสอบ	* ตาข่ายรอบบริเวณกองกากอ้อย 1	2	3	4	5	6	7	8	9	10	11	12	13	14	15	16	17	18	19	20	21	22	23	24	25	26	27	28	29	30	31	32	33	34	35	36	37	38	39	40
1	ไม่มีรอยฉีกขาด	/	/	/	/	/	/	/	/	/	/	/	/	/	/	/	/	/	/	/	/	/	/	/	/	/	/	/	/	/	/	/	/	/	/	/	/	/	/	/	/
2	ไม่มีสิ่งแปลกปลอมมาติดตัวตาข่าย	/	/	/	/	/	/	/	/	/	/	/	/	/	/	/	/	/	/	/	/	/	/	/	/	/	/	/	/	/	/	/	/	/	/	/	/	/	/	/	/
3	ตาข่ายไม่หย่อนหรือขาดผิดปกติ	/	/	/	/	/	/	/	/	/	/	/	/	/	/	/	/	/	/	/	/	/	/	/	/	/	/	/	/	/	/	/	/	/	/	/	/	/	/	/	/
4	สลิงอยู่ในสภาพปกติ	/	/	/	/	/	/	/	/	/	/	/	/	/	/	/	/	/	/	/	/	/	/	/	/	/	/	/	/	/	/	/	/	/	/	/	/	/	/	/	/
5	น็อตที่ติดอยู่กับเสากองกรีดอยู่ในสภาพปกติ	/	/	/	/	/	/	/	/	/	/	/	/	/	/	/	/	/	/	/	/	/	/	/	/	/	/	/	/	/	/	/	/	/	/	/	/	/	/	/	/
6	เสากองกรีดไม่มีรอยร้าว รอยแยก และรอยแตก	/	/	/	/	/	/	/	/	/	/	/	/	/	/	/	/	/	/	/	/	/	/	/	/	/	/	/	/	/	/	/	/	/	/	/	/	/	/	/	/

ลำดับ	รายการตรวจสอบ	* ตาข่ายรอบบริเวณกองกากอ้อย 41	42	43	44	45	46	47	48	49	50	51	52	53	54	55	56	57	58	59	60	61	62	63	64	65	66	67	68	69	70	71	72	73	74	75	76	77	78	79	80
1	ไม่มีรอยฉีกขาด	/	/	/	/	/	/	/	/	/	/	X	X	/	/	/	/	/	/	/	/	/	/	/	/	/	/	/	/	/	/	/	/	/	/	X	/	/	/	X	/
2	ไม่มีสิ่งแปลกปลอมมาติดตัวตาข่าย	/	/	/	/	/	/	/	/	/	/	/	/	/	/	/	/	/	/	/	/	/	/	/	/	/	/	/	/	/	/	/	/	/	/	/	/	/	/	/	/
3	ตาข่ายไม่หย่อนหรือขาดผิดปกติ	/	/	/	/	/	/	/	/	/	/	/	/	/	/	/	/	/	/	/	/	/	/	/	/	/	/	/	/	/	/	/	/	/	/	/	/	/	/	/	/
4	สลิงอยู่ในสภาพปกติ	/	/	/	/	/	/	/	/	/	/	/	/	/	/	/	/	/	/	/	/	/	/	/	/	/	/	/	/	/	/	/	/	/	/	/	/	/	/	/	/
5	น็อตที่ติดอยู่กับเสากองกรีดอยู่ในสภาพปกติ	/	/	/	/	/	/	/	/	/	/	/	/	/	/	/	/	/	/	/	/	/	/	/	/	/	/	/	/	/	/	/	/	/	/	/	/	/	/	/	/
6	เสากองกรีดไม่มีรอยร้าว รอยแยก และรอยแตก	/	/	/	/	/	/	/	/	/	/	/	/	/	/	/	/	/	/	/	/	/	/	/	/	/	/	/	/	/	/	/	/	/	/	/	/	/	/	/	/

ลำดับ	รายการตรวจสอบ	* ตาข่ายรอบบริเวณกองกากอ้อย 81	82	83	84	85	86	87	88	89	90	91	92	93	94	95	96	97	98	99	100	101	102	103	104	105	106	107	108	109	110	111	112	113	114	115	116	117	118	119	120
1	ไม่มีรอยฉีกขาด	/	/	/	/	/	/	/	/	/	/	/	/	/	/	/	/	/	/	/	/	/	/	/	/	/	/	/	/	/	/	/	/	/	/	/	/	/	/	/	/
2	ไม่มีสิ่งแปลกปลอมมาติดตัวตาข่าย	/	/	/	/	/	/	/	/	/	/	/	/	/	/	/	/	/	/	/	/	/	/	/	/	/	/	/	/	/	/	/	/	/	/	/	/	/	/	/	/
3	ตาข่ายไม่หย่อนหรือขาดผิดปกติ	/	/	/	/	/	/	/	/	/	/	/	/	/	/	/	/	/	/	/	/	/	/	/	/	/	/	/	/	/	/	/	/	/	/	/	/	/	/	/	/
4	สลิงอยู่ในสภาพปกติ	/	/	/	/	/	/	/	/	/	/	/	/	/	/	/	/	/	/	/	/	/	/	/	/	/	/	/	/	/	/	/	/	/	/	/	/	/	/	/	/
5	น็อตที่ติดอยู่กับเสากองกรีดอยู่ในสภาพปกติ	/	/	/	/	/	/	/	/	/	/	/	/	/	/	/	/	/	/	/	/	/	/	/	/	/	/	/	/	/	/	/	/	/	/	/	/	/	/	/	/
6	เสากองกรีดไม่มีรอยร้าว รอยแยก และรอยแตก	/	/	/	/	/	/	/	/	/	/	/	/	/	/	/	/	/	/	/	/	/	/	/	/	/	/	/	/	/	/	/	/	/	/	/	/	/	/	/	/

ลำดับ	รายการตรวจสอบ	* ตาข่ายรอบบริเวณกองกากอ้อย 121	122	123	124	125	126	127	128	129	130	131	132	133	134	135	136	137	138	139	140	141	142	143	144	145	146	147	148	149	150	151	152	153	154	155	156	157	158	159	160
1	ไม่มีรอยฉีกขาด	/	/	/	/	/	/	/	/	/	/	/	/	/	/	/	/	/	/	/	/	/	/	/	/	/	/	/	/	/	/	/	/	/	/	/	/	/	/	/	/
2	ไม่มีสิ่งแปลกปลอมมาติดตัวตาข่าย	/	/	/	/	/	/	/	/	/	/	/	/	/	/	/	/	/	/	/	/	/	/	/	/	/	/	/	/	/	/	/	/	/	/	/	/	/	/	/	/
3	ตาข่ายไม่หย่อนหรือขาดผิดปกติ	/	/	/	/	/	/	/	/	/	/	/	/	/	/	/	/	/	/	/	/	/	/	/	/	/	/	/	/	/	/	/	/	/	/	/	/	/	/	/	/
4	สลิงอยู่ในสภาพปกติ	/	/	/	/	/	/	/	/	/	/	/	/	/	/	/	/	/	/	/	/	/	/	/	/	/	/	/	/	/	/	/	/	/	/	/	/	/	/	/	/
5	น็อตที่ติดอยู่กับเสากองกรีดอยู่ในสภาพปกติ	/	/	/	/	/	/	/	/	/	/	/	/	/	/	/	/	/	/	/	/	/	/	/	/	/	/	/	/	/	/	/	/	/	/	/	/	/	/	/	/
6	เสากองกรีดไม่มีรอยร้าว รอยแยก และรอยแตก	/	/	/	/	/	/	/	/	/	/	/	/	/	/	/	/	/	/	/	/	/	/	/	/	/	/	/	/	/	/	/	/	/	/	/	/	/	/	/	/

หมายเหตุ : ช่องที่ 51-52-76-79

* ตาข่ายช่องที่ 1 เริ่มนับจากช่องที่ติดกับป้อมรปภ.ที่ 7 จนถึงป้อมรอบกองกากอ้อย

ทำเครื่องหมาย × ในช่องว่างกรณีที่ตาข่ายผิดปกติ

** ช่วงเวลาที่ทำการตีตาข่ายกองกากอ้อย คือ

1. 05:00 น. 2. 08:00 น. 3. 11:00 น. 4. 14:00 น.
5. 17.00 น. 6. 20.00 7. 23.00 น. 8. 02.00 น.

ผู้ทำการตรวจสอบ .....

ผู้อนุมัติ .....

แบบบันทึกการตรวจสอบตาข่ายดักฝุ่นรอบกองกากอ้อย KT-1

วันที่ 6-4-66

| ลำดับ | รายการตรวจสอบ | * ตาข่ายรอบบริเวณกองกากอ้อย | | |

แบบบันทึกการตรวจสอบตาข่ายดักฝุ่นรอบกองกากอ้อย KT-1

วันที่ 9-4-66

| ลำดับ | รายการตรวจสอบ | * ตาข่ายรอบบริเวณกองกากอ้อย | | |

แบบบันทึกการตรวจสอบตาข่ายดักฝุ่นรอบกองกากอ้อย ICI-1

วันที่ 10-4-66

| ลำดับ | รายการตรวจสอบ | * ตาข่ายรอบบริเวณกองกากอ้อย | | |

แบบบันทึกการตรวจสอบตาข่ายดักฝุ่นรอบกองกากอ้อย KCI-1

วันที่ 11-4-66

| ลำดับ | รายการตรวจสอบ | * ตาข่ายรอบบริเวณกองกากอ้อย | | |

แบบบันทึกการตรวจสอบตาข่ายดักฝุ่นรอบกองกากอ้อย KLI

วันที่ 19 – 4 – 66

| ลำดับ | รายการตรวจสอบ | * ตาข่ายรอบบริเวณกองกากอ้อย | | |

แบบบันทึกการตรวจสอบตาข่ายดักฝุ่นรอบกองกากอ้อย KLT

วันที่ 13-4-66

| ลำดับ | รายการตรวจสอบ | * ตาข่ายรอบบริเวณกองกากอ้อย | | |

แบบบันทึกการตรวจสอบตาข่ายดักฝุ่นรอบกองกากอ้อย KT-1

วันที่ 14-09-66

| ลำดับ | รายการตรวจสอบ | * ตาข่ายรอบบริเวณกองกากอ้อย | | |

แบบบันทึกการตรวจสอบตาข่ายดักฝุ่นรอบกองกากอ้อย KLA

วันที่ 15-4-68

| ลำดับ | รายการตรวจสอบ | * ตาข่ายรอบบริเวณกองกากอ้อย | | |

แบบบันทึกการตรวจสอบตาข่ายดักฝุ่นรอบกองกากอ้อย KCI-1

วันที่ 16-4-66

| ลำดับ | รายการตรวจสอบ | * ตาข่ายรอบบริเวณกองกากอ้อย | | |

แบบบันทึกการตรวจสอบตาข่ายดักฝุ่นรอบกองกากอ้อย KI-1

วันที่ 17-4-66

| ลำดับ | รายการตรวจสอบ | * ตาข่ายรอบบริเวณกองกากอ้อย | | |

แบบบันทึกการตรวจสอบตาข่ายดักสัตว์น้ำรอบกองกากอ้อย KT-1

วันที่ 17-4-66

| ลำดับ | รายการตรวจสอบ | * ตาข่ายรอบบริเวณกองกากอ้อย | | |

แบบบันทึกการตรวจสอบตาข่ายดักฝุ่นรอบกองกากอ้อย KLA

วันที่ 14-4-66

| ลำดับ | รายการตรวจสอบ | * ตาข่ายรอบบริเวณกองกากอ้อย | | |

แบบบันทึกการตรวจสอบตาข่ายดักฝุ่นรอบกองกากอ้อย K1-1

วันที่ 19-4-66

| ลำดับ | รายการตรวจสอบ | * ตาข่ายรอบบริเวณกองกากอ้อย | | |

แบบบันทึกการตรวจสอบตาข่ายดักผู้ในรอบกองกากอ้อย KI-I

วันที่ 20-4-66

| ลำดับ | รายการตรวจสอบ | * ตาข่ายรอบบริเวณกองกากอ้อย | | |

แบบบันทึกการตรวจสอบตาข่ายดักฝุ่นรอบถลองกากอ้อย KT-1

วันที่ 21-4-66

| ลำดับ | รายการตรวจสอบ | * ตาข่ายรอบบริเวณถลองกากอ้อย | | |

แบบบันทึกการตรวจสอบตาข่ายดักฝุ่นรอบกองกากอ้อย KCI

วันที่ 22-4-66

| ลำดับ | รายการตรวจสอบ | * ตาข่ายรอบบริเวณกองกากอ้อย | | |

แบบบันทึกการตรวจสอบตาข่ายดักฝุ่นรอบกองกากอ้อย KTI

วันที่ 23-4-66

| ลำดับ | รายการตรวจสอบ | * ตาข่ายรอบบริเวณกองกากอ้อย | | |

แบบบันทึกการตรวจสอบตาข่ายดักฝุ่นรอบกองกากอ้อย KT-1

วันที่ 24-4-66

| ลำดับ | รายการตรวจสอบ | * ตาข่ายรอบบริเวณกองกากอ้อย | | |

แบบบันทึกการตรวจสอบตาข่ายดักฝุ่นรอบกองกากอ้อย KF-1

วันที่ 25-4-66

| ลำดับ | รายการตรวจสอบ | * ตาข่ายรอบบริเวณกองกากอ้อย | | |

แบบบันทึกการตรวจสอบตาข่ายดักฝุ่นรอบกองกากอ้อย KI-1

วันที่ 26-4-66

| ลำดับ | รายการตรวจสอบ | * ตาข่ายรอบบริเวณกองกากอ้อย | | |

แบบบันทึกการตรวจสอบตาข่ายดักปูรอบกองกากอ้อย KT-1

วันที่ 27-4-68

| ลำดับ | รายการตรวจสอบ | * ตาข่ายรอบบริเวณกองกากอ้อย | | |

แบบบันทึกการตรวจสอบตาข่ายดักฝุ่นรอบกองกากอ้อย ICI-1

วันที่ 25-4-66

| ลำดับ | รายการตรวจสอบ | * ตาข่ายรอบบริเวณกองกากอ้อย | | |

แบบบันทึกการตรวจสอบตาข่ายดักฝุ่นรอบกองกากอ้อย KCI-1

วันที่ 29-4-66

| ลำดับ | รายการตรวจสอบ | * ตาข่ายรอบบริเวณกองกากอ้อย | | |

แบบบันทึกการตรวจสอบตาข่ายดักยุงรอบกองกากอ้อย K1-1

วันที่ 30-4-66

| ลำดับ | รายการตรวจสอบ | * ตาข่ายรอบบริเวณกองกากอ้อย | | |

แบบบันทึกการตรวจสอบดาข่ายดักฝุ่นรอบกองกากอ้อย (ดาข่ายใหม่สูง 27 เมตร)

วันที่ 1 - 4 - 66

ลำดับ	รายการตรวจสอบ	* ดาข่ายรอบบริเวณลานกองกากอ้อย																																									
		1	2	3	4	5	6	7	8	9	10	11	12	13	14	15	16	17	18	19	20	21	22	23	24	25	26	27	28	29	30	31	32	33	34	35	36	37	38	39	40
1	ไม่มีรอยฉีกขาด	/	/	/	/	/	/	/	/	/	/	/	/	/	/	/	/	/	/	/	/	/	/	/	/	/	/	/	/	/	/	/	/	/	/	/	/	/	/	/	/
2	ไม่มีสิ่งแปลกปลอมมาติดตัวดาข่าย	/	/	/	/	/	/	/	/	/	/	/	/	/	/	/	/	/	/	/	/	/	/	/	/	/	/	/	/	/	/	/	/	/	/	/	/	/	/	/	/
3	ดาข่ายไม่หย่อนหรือยานผิดปกติ	/	/	/	/	/	/	/	/	/	/	/	/	/	/	/	/	/	/	/	/	/	/	/	/	/	/	/	/	/	/	/	/	/	/	/	/	/	/	/	/
4	สลิงอยู่ในสภาพปกติ	/	/	/	/	/	/	/	/	/	/	/	/	/	/	/	/	/	/	/	/	/	/	/	/	/	/	/	/	/	/	/	/	/	/	/	/	/	/	/	/
5	เสาโครงสร้างอยู่ในสภาพปกติ	/	/	/	/	/	/	/	/	/	/	/	/	/	/	/	/	/	/	/	/	/	/	/	/	/	/	/	/	/	/	/	/	/	/	/	/	/	/	/	/

ลำดับ	รายการตรวจสอบ	* ดาข่ายรอบบริเวณลานกองกากอ้อย																																									
		41	42	43	44	45	46	47	48	49	50	51	52	53	54	55	56	57	58	59	60	61	62	63	64	65	66	67	68	69	70	71	72	73	74	75	76	77	78	79	80
1	ไม่มีรอยฉีกขาด	/	/	/	/	/	/	/	/	/	/	/	/	/	/	/	/	/	/	/	/	/	/	/	/	/	/	/	/	/	/	/	/	/	/	/	/	/	/	/	/
2	ไม่มีสิ่งแปลกปลอมมาติดตัวดาข่าย	/	/	/	/	/	/	/	/	/	/	/	/	/	/	/	/	/	/	/	/	/	/	/	/	/	/	/	/	/	/	/	/	/	/	/	/	/	/	/	/
3	ดาข่ายไม่หย่อนหรือยานผิดปกติ	/	/	/	/	/	/	/	/	/	/	/	/	/	/	/	/	/	/	/	/	/	/	/	/	/	/	/	/	/	/	/	/	/	/	/	/	/	/	/	/
4	สลิงอยู่ในสภาพปกติ	/	/	/	/	/	/	/	/	/	/	/	/	/	/	/	/	/	/	/	/	/	/	/	/	/	/	/	/	/	/	/	/	/	/	/	/	/	/	/	/
5	เสาโครงสร้างอยู่ในสภาพปกติ	/	/	/	/	/	/	/	/	/	/	/	/	/	/	/	/	/	/	/	/	/	/	/	/	/	/	/	/	/	/	/	/	/	/	/	/	/	/	/	/

ลำดับ	รายการตรวจสอบ	* ดาข่ายรอบบริเวณลานกองกากอ้อย																																									
		81	82	83	84	85	86	87	88	89	90	91	92	93	94	95	96	97	98	99	100	101	102	103	104	105	106	107	108	109	110	111	112	113	114	115	116	117	118	119	120
1	ไม่มีรอยฉีกขาด	/	/	/	/	/	/	/	/	/	/	/	/	/	/	/	/	/	/	/	/	/	/	/	/	/	/	/	/	/	/	/	/	/	/	/	/	/	/	/	/
2	ไม่มีสิ่งแปลกปลอมมาติดตัวดาข่าย	/	/	/	/	/	/	/	/	/	/	/	/	/	/	/	/	/	/	/	/	/	/	/	/	/	/	/	/	/	/	/	/	/	/	/	/	/	/	/	/
3	ดาข่ายไม่หย่อนหรือยานผิดปกติ	/	/	/	/	/	/	/	/	/	/	/	/	/	/	/	/	/	/	/	/	/	/	/	/	/	/	/	/	/	/	/	/	/	/	/	/	/	/	/	/
4	สลิงอยู่ในสภาพปกติ	/	/	/	/	/	/	/	/	/	/	/	/	/	/	/	/	/	/	/	/	/	/	/	/	/	/	/	/	/	/	/	/	/	/	/	/	/	/	/	/
5	เสาโครงสร้างอยู่ในสภาพปกติ	/	/	/	/	/	/	/	/	/	/	/	/	/	/	/	/	/	/	/	/	/	/	/	/	/	/	/	/	/	/	/	/	/	/	/	/	/	/	/	/

ลำดับ	รายการตรวจสอบ	* ดาข่ายรอบบริเวณลานกองกากอ้อย																																									
		121	122	123	124	125	126																																				
1	ไม่มีรอยฉีกขาด	/	/	/	/	/	/																																					
2	ไม่มีสิ่งแปลกปลอมมาติดตัวดาข่าย	/	/	/	/	/	/																																					
3	ดาข่ายไม่หย่อนหรือยานผิดปกติ	/	/	/	/	/	/																																					
4	สลิงอยู่ในสภาพปกติ	/	/	/	/	/	/																																					
5	เสาโครงสร้างอยู่ในสภาพปกติ	/	/	/	/	/	/																																					

หมายเหตุ : * ดาข่ายช่องที่ 1 เริ่มนับจากช่องที่ติดกับป้อมรปภ.ที่ 7 รอบล้อมรอบกองกากอ้อย

/ หมายถึง ไม่มีสิ่งผิดปกติ × ในช่องว่างกรณีที่ดาข่ายผิดปกติ

ผู้ทำการตรวจสอบ (นรวิทย์)

ผู้อนุมัติ

แบบบันทึกการตรวจสอบตาข่ายดักฝุ่นรอบกองกากอ้อย (ตาข่ายใหม่สูง 27 เมตร)

วันที่ 12-4-66

ลำดับ	รายการตรวจสอบ	• ตาข่ายรอบบริเวณลานกองกากอ้อย																																							
		1	2	3	4	5	6	7	8	9	10	11	12	13	14	15	16	17	18	19	20	21	22	23	24	25	26	27	28	29	30	31	32	33	34	35	36	37	38	39	40
1	ไม่มีรอยฉีกขาด	✓	✓	✓	✓	✓	✓	✓	✓	✓	✓	✓	✓	✓	✓	✓	✓	✓	✓	✓	✓	✓	✓	✓	✓	✓	✓	✓	✓	✓	✓	✓	✓	✓	✓	✓	✓	✓	✓	✓	✓
2	ไม่มีสิ่งแปลกปลอมมาติดตัวตาข่าย	✓	✓	✓	✓	✓	✓	✓	✓	✓	✓	✓	✓	✓	✓	✓	✓	✓	✓	✓	✓	✓	✓	✓	✓	✓	✓	✓	✓	✓	✓	✓	✓	✓	✓	✓	✓	✓	✓	✓	✓
3	ตาข่ายไม่หย่อนหรือยานผิดปกติ	✓	✓	✓	✓	✓	✓	✓	✓	✓	✓	✓	✓	✓	✓	✓	✓	✓	✓	✓	✓	✓	✓	✓	✓	✓	✓	✓	✓	✓	✓	✓	✓	✓	✓	✓	✓	✓	✓	✓	✓
4	สลิงอยู่ในสภาพปกติ	✓	✓	✓	✓	✓	✓	✓	✓	✓	✓	✓	✓	✓	✓	✓	✓	✓	✓	✓	✓	✓	✓	✓	✓	✓	✓	✓	✓	✓	✓	✓	✓	✓	✓	✓	✓	✓	✓	✓	✓
5	เสาโครงสร้างอยู่ในสภาพปกติ	✓	✓	✓	✓	✓	✓	✓	✓	✓	✓	✓	✓	✓	✓	✓	✓	✓	✓	✓	✓	✓	✓	✓	✓	✓	✓	✓	✓	✓	✓	✓	✓	✓	✓	✓	✓	✓	✓	✓	✓

ลำดับ	รายการตรวจสอบ	• ตาข่ายรอบบริเวณลานกองกากอ้อย																																							
		41	42	43	44	45	46	47	48	49	50	51	52	53	54	55	56	57	58	59	60	61	62	63	64	65	66	67	68	69	70	71	72	73	74	75	76	77	78	79	80
1	ไม่มีรอยฉีกขาด	✓	✓	✓	✓	✓	✓	✓	✓	✓	✓	✓	✓	✓	✓	✓	✓	✓	✓	✓	✓	✓	✓	✓	✓	✓	✓	✓	✓	✓	✓	✓	✓	✓	✓	✓	✓	✓	✓	✓	✓
2	ไม่มีสิ่งแปลกปลอมมาติดตัวตาข่าย	✓	✓	✓	✓	✓	✓	✓	✓	✓	✓	✓	✓	✓	✓	✓	✓	✓	✓	✓	✓	✓	✓	✓	✓	✓	✓	✓	✓	✓	✓	✓	✓	✓	✓	✓	✓	✓	✓	✓	✓
3	ตาข่ายไม่หย่อนหรือยานผิดปกติ	✓	✓	✓	✓	✓	✓	✓	✓	✓	✓	✓	✓	✓	✓	✓	✓	✓	✓	✓	✓	✓	✓	✓	✓	✓	✓	✓	✓	✓	✓	✓	✓	✓	✓	✓	✓	✓	✓	✓	✓
4	สลิงอยู่ในสภาพปกติ	✓	✓	✓	✓	✓	✓	✓	✓	✓	✓	✓	✓	✓	✓	✓	✓	✓	✓	✓	✓	✓	✓	✓	✓	✓	✓	✓	✓	✓	✓	✓	✓	✓	✓	✓	✓	✓	✓	✓	✓
5	เสาโครงสร้างอยู่ในสภาพปกติ	✓	✓	✓	✓	✓	✓	✓	✓	✓	✓	✓	✓	✓	✓	✓	✓	✓	✓	✓	✓	✓	✓	✓	✓	✓	✓	✓	✓	✓	✓	✓	✓	✓	✓	✓	✓	✓	✓	✓	✓

ลำดับ	รายการตรวจสอบ	• ตาข่ายรอบบริเวณลานกองกากอ้อย																																							
		81	82	83	84	85	86	87	88	89	90	91	92	93	94	95	96	97	98	99	100	101	102	103	104	105	106	107	108	109	110	111	112	113	114	115	116	117	118	119	120
1	ไม่มีรอยฉีกขาด	✓	✓	✓	✓	✓	✓	✓	✓	✓	✓	✓	✓	✓	✓	✓	✓	✓	✓	✓	✓	✓	✓	✓	✓	✓	✓	✓	✓	✓	✓	✓	✓	✓	✓	✓	✓	✓	✓	✓	✓
2	ไม่มีสิ่งแปลกปลอมมาติดตัวตาข่าย	✓	✓	✓	✓	✓	✓	✓	✓	✓	✓	✓	✓	✓	✓	✓	✓	✓	✓	✓	✓	✓	✓	✓	✓	✓	✓	✓	✓	✓	✓	✓	✓	✓	✓	✓	✓	✓	✓	✓	✓
3	ตาข่ายไม่หย่อนหรือยานผิดปกติ	✓	✓	✓	✓	✓	✓	✓	✓	✓	✓	✓	✓	✓	✓	✓	✓	✓	✓	✓	✓	✓	✓	✓	✓	✓	✓	✓	✓	✓	✓	✓	✓	✓	✓	✓	✓	✓	✓	✓	✓
4	สลิงอยู่ในสภาพปกติ	✓	✓	✓	✓	✓	✓	✓	✓	✓	✓	✓	✓	✓	✓	✓	✓	✓	✓	✓	✓	✓	✓	✓	✓	✓	✓	✓	✓	✓	✓	✓	✓	✓	✓	✓	✓	✓	✓	✓	✓
5	เสาโครงสร้างอยู่ในสภาพปกติ	✓	✓	✓	✓	✓	✓	✓	✓	✓	✓	✓	✓	✓	✓	✓	✓	✓	✓	✓	✓	✓	✓	✓	✓	✓	✓	✓	✓	✓	✓	✓	✓	✓	✓	✓	✓	✓	✓	✓	✓

ลำดับ	รายการตรวจสอบ	• ตาข่ายรอบบริเวณลานกองกากอ้อย																																							
		121	122	123	124	125	126																																			
1	ไม่มีรอยฉีกขาด	✓	✓	✓	✓	✓	✓																																			
2	ไม่มีสิ่งแปลกปลอมมาติดตัวตาข่าย	✓	✓	✓	✓	✓	✓																																			
3	ตาข่ายไม่หย่อนหรือยานผิดปกติ	✓	✓	✓	✓	✓	✓																																			
4	สลิงอยู่ในสภาพปกติ	✓	✓	✓	✓	✓	✓																																			
5	เสาโครงสร้างอยู่ในสภาพปกติ	✓	✓	✓	✓	✓	✓																																			

หมายเหตุ : • ตาข่ายช่องที่ 1 เริ่มนับจากช่องที่ติดกับป้อมรปภ.ที่ 7 จนล้อมรอบกองกากอ้อย

ทำเครื่องหมาย ✓ ในช่องว่างกรณีที่ตาข่ายผิดปกติ

ผู้ทำการตรวจสอบ _____

ผู้ชนุมัติ _____

แบบบันทึกการตรวจสอบค่าย่ายดักฝุ่นรอบกองกากอ้อย (ค่าย่ายใหม่สูง 27 เมตร)

วันที่ 8-4-66

ลำดับ	รายการตรวจสอบ	* ค่าย่ายรอบบริเวณลานกองกากอ้อย																																										
		1	2	3	4	5	6	7	8	9	10	11	12	13	14	15	16	17	18	19	20	21	22	23	24	25	26	27	28	29	30	31	32	33	34	35	36	37	38	39	40
1	ไม่มีรอยฉีกขาด	/	/	/	/	/	/	/	/	/	/	/	/	/	/	/	/	/	/	/	/	/	/	/	/	/	/	/	/	/	/	/	/	/	/	/	/	/	/	/	/
2	ไม่มีสิ่งแปลกปลอมมาติดตัวค่าย่าย	/	/	/	/	/	/	/	/	/	/	/	/	/	/	/	/	/	/	/	/	/	/	/	/	/	/	/	/	/	/	/	/	/	/	/	/	/	/	/	/
3	ค่าย่ายไม่เหย่อนหรือยานผิดปกติ	/	/	/	/	/	/	/	/	/	/	/	/	/	/	/	/	/	/	/	/	/	/	/	/	/	/	/	/	/	/	/	/	/	/	/	/	/	/	/	/
4	สลิงอยู่ในสภาพปกติ	/	/	/	/	/	/	/	/	/	/	/	/	/	/	/	/	/	/	/	/	/	/	/	/	/	/	/	/	/	/	/	/	/	/	/	/	/	/	/	/
5	เสาโครงสร้างอยู่ในสภาพปกติ	/	/	/	/	/	/	/	/	/	/	/	/	/	/	/	/	/	/	/	/	/	/	/	/	/	/	/	/	/	/	/	/	/	/	/	/	/	/	/	/

ลำดับ	รายการตรวจสอบ	* ค่าย่ายรอบบริเวณลานกองกากอ้อย																																										
		41	42	43	44	45	46	47	48	49	50	51	52	53	54	55	56	57	58	59	60	61	62	63	64	65	66	67	68	69	70	71	72	73	74	75	76	77	78	79	80
1	ไม่มีรอยฉีกขาด	/	/	/	/	/	/	/	/	/	/	/	/	/	/	/	/	/	/	/	/	/	/	/	/	/	/	/	/	/	/	/	/	/	/	/	/	/	/	/	/
2	ไม่มีสิ่งแปลกปลอมมาติดตัวค่าย่าย	/	/	/	/	/	/	/	/	/	/	/	/	/	/	/	/	/	/	/	/	/	/	/	/	/	/	/	/	/	/	/	/	/	/	/	/	/	/	/	/
3	ค่าย่ายไม่เหย่อนหรือยานผิดปกติ	/	/	/	/	/	/	/	/	/	/	/	/	/	/	/	/	/	/	/	/	/	/	/	/	/	/	/	/	/	/	/	/	/	/	/	/	/	/	/	/
4	สลิงอยู่ในสภาพปกติ	/	/	/	/	/	/	/	/	/	/	/	/	/	/	/	/	/	/	/	/	/	/	/	/	/	/	/	/	/	/	/	/	/	/	/	/	/	/	/	/
5	เสาโครงสร้างอยู่ในสภาพปกติ	/	/	/	/	/	/	/	/	/	/	/	/	/	/	/	/	/	/	/	/	/	/	/	/	/	/	/	/	/	/	/	/	/	/	/	/	/	/	/	/

ลำดับ	รายการตรวจสอบ	* ค่าย่ายรอบบริเวณลานกองกากอ้อย																																										
		81	82	83	84	85	86	87	88	89	90	91	92	93	94	95	96	97	98	99	100	101	102	103	104	105	106	107	108	109	110	111	112	113	114	115	116	117	118	119	120
1	ไม่มีรอยฉีกขาด	/	/	/	/	/	/	/	/	/	/	/	/	/	/	/	/	/	/	/	/	/	/	/	/	/	/	/	/	/	/	/	/	/	/	/	/	/	/	/	/
2	ไม่มีสิ่งแปลกปลอมมาติดตัวค่าย่าย	/	/	/	/	/	/	/	/	/	/	/	/	/	/	/	/	/	/	/	/	/	/	/	/	/	/	/	/	/	/	/	/	/	/	/	/	/	/	/	/
3	ค่าย่ายไม่เหย่อนหรือยานผิดปกติ	/	/	/	/	/	/	/	/	/	/	/	/	/	/	/	/	/	/	/	/	/	/	/	/	/	/	/	/	/	/	/	/	/	/	/	/	/	/	/	/
4	สลิงอยู่ในสภาพปกติ	/	/	/	/	/	/	/	/	/	/	/	/	/	/	/	/	/	/	/	/	/	/	/	/	/	/	/	/	/	/	/	/	/	/	/	/	/	/	/	/
5	เสาโครงสร้างอยู่ในสภาพปกติ	/	/	/	/	/	/	/	/	/	/	/	/	/	/	/	/	/	/	/	/	/	/	/	/	/	/	/	/	/	/	/	/	/	/	/	/	/	/	/	/

ลำดับ	รายการตรวจสอบ	* ค่าย่ายรอบบริเวณลานกองกากอ้อย																																										
		121	122	123	124	125	126																																					
1	ไม่มีรอยฉีกขาด	/	/	/	/	/	/																																					
2	ไม่มีสิ่งแปลกปลอมมาติดตัวค่าย่าย	/	/	/	/	/	/																																					
3	ค่าย่ายไม่เหย่อนหรือยานผิดปกติ	/	/	/	/	/	/																																					
4	สลิงอยู่ในสภาพปกติ	/	/	/	/	/	/																																					
5	เสาโครงสร้างอยู่ในสภาพปกติ	/	/	/	/	/	/																																					

หมายเหตุ : * ค่าย่ายช่องที่ 1 เริ่มนับจากช่องที่ติดกับป้อมรปภ.ที่ 7 จนล้อมรอบกองกากอ้อย

ทำเครื่องหมาย × ในช่องว่างกรณีที่ค่าย่ายผิดปกติ

ผู้ทำการตรวจสอบ .....

ผู้อนุมัติ .....

แบบบันทึกการตรวจสอบคาซ่ายดักฝุ่นรอบกองกากอ้อย (คาซ่ายใหม่สูง 27 เมตร)

วันที่ 4-4-66

ลำดับ	รายการตรวจสอบ	* คาซ่ายรอบบริเวณลานกองกากอ้อย																																					
		1	2	3	4	5	6	7	8	9	10	11	12	13	14	15	16	17	18	19	20	21	22	23	24	25	26	27	28	29	30	31	32	33	34	35	36	37	38	39	40
1	ไม่มีรอยฉีกขาด	/	/	/	/	/	/	/	/	/	/	/	/	/	/	/	/	/	/	/	/	/	/	/	/	/	/	/	/	/	/	/	/	/	/	/	/	/	/	/	/
2	ไม่มีสิ่งแปลกปลอมมาติดตัวคาซ่าย	/	/	/	/	/	/	/	/	/	/	/	/	/	/	/	/	/	/	/	/	/	/	/	/	/	/	/	/	/	/	/	/	/	/	/	/	/	/	/	/
3	คาซ่ายไม่ชำรุดหรืออายุการใช้งาน	/	/	/	/	/	/	/	/	/	/	/	/	/	/	/	/	/	/	/	/	/	/	/	/	/	/	/	/	/	/	/	/	/	/	/	/	/	/	/	/
4	สลิงอยู่ในสภาพปกติ	/	/	/	/	/	/	/	/	/	/	/	/	/	/	/	/	/	/	/	/	/	/	/	/	/	/	/	/	/	/	/	/	/	/	/	/	/	/	/	/
5	เสาโครงสร้างอยู่ในสภาพปกติ	/	/	/	/	/	/	/	/	/	/	/	/	/	/	/	/	/	/	/	/	/	/	/	/	/	/	/	/	/	/	/	/	/	/	/	/	/	/	/	/

ลำดับ	รายการตรวจสอบ	* คาซ่ายรอบบริเวณลานกองกากอ้อย																																					
		41	42	43	44	45	46	47	48	49	50	51	52	53	54	55	56	57	58	59	60	61	62	63	64	65	66	67	68	69	70	71	72	73	74	75	76	77	78	79	80
1	ไม่มีรอยฉีกขาด	/	/	/	/	/	/	/	/	/	/	/	/	/	/	/	/	/	/	/	/	/	/	/	/	/	/	/	/	/	/	/	/	/	/	/	/	/	/	/	/
2	ไม่มีสิ่งแปลกปลอมมาติดตัวคาซ่าย	/	/	/	/	/	/	/	/	/	/	/	/	/	/	/	/	/	/	/	/	/	/	/	/	/	/	/	/	/	/	/	/	/	/	/	/	/	/	/	/
3	คาซ่ายไม่ชำรุดหรืออายุการใช้งาน	/	/	/	/	/	/	/	/	/	/	/	/	/	/	/	/	/	/	/	/	/	/	/	/	/	/	/	/	/	/	/	/	/	/	/	/	/	/	/	/
4	สลิงอยู่ในสภาพปกติ	/	/	/	/	/	/	/	/	/	/	/	/	/	/	/	/	/	/	/	/	/	/	/	/	/	/	/	/	/	/	/	/	/	/	/	/	/	/	/	/
5	เสาโครงสร้างอยู่ในสภาพปกติ	/	/	/	/	/	/	/	/	/	/	/	/	/	/	/	/	/	/	/	/	/	/	/	/	/	/	/	/	/	/	/	/	/	/	/	/	/	/	/	/

ลำดับ	รายการตรวจสอบ	* คาซ่ายรอบบริเวณลานกองกากอ้อย																																					
		81	82	83	84	85	86	87	88	89	90	91	92	93	94	95	96	97	98	99	100	101	102	103	104	105	106	107	108	109	110	111	112	113	114	115	116	117	118	119	120
1	ไม่มีรอยฉีกขาด	/	/	/	/	/	/	/	/	/	/	/	/	/	/	/	/	/	/	/	/	/	/	/	/	/	/	/	/	/	/	/	/	/	/	/	/	/	/	/	/
2	ไม่มีสิ่งแปลกปลอมมาติดตัวคาซ่าย	/	/	/	/	/	/	/	/	/	/	/	/	/	/	/	/	/	/	/	/	/	/	/	/	/	/	/	/	/	/	/	/	/	/	/	/	/	/	/	/
3	คาซ่ายไม่ชำรุดหรืออายุการใช้งาน	/	/	/	/	/	/	/	/	/	/	/	/	/	/	/	/	/	/	/	/	/	/	/	/	/	/	/	/	/	/	/	/	/	/	/	/	/	/	/	/
4	สลิงอยู่ในสภาพปกติ	/	/	/	/	/	/	/	/	/	/	/	/	/	/	/	/	/	/	/	/	/	/	/	/	/	/	/	/	/	/	/	/	/	/	/	/	/	/	/	/
5	เสาโครงสร้างอยู่ในสภาพปกติ	/	/	/	/	/	/	/	/	/	/	/	/	/	/	/	/	/	/	/	/	/	/	/	/	/	/	/	/	/	/	/	/	/	/	/	/	/	/	/	/

ลำดับ	รายการตรวจสอบ	* คาซ่ายรอบบริเวณลานกองกากอ้อย																																					
		121	122	123	124	125	126																																	
1	ไม่มีรอยฉีกขาด	/	/	/	/	/	/																																	
2	ไม่มีสิ่งแปลกปลอมมาติดตัวคาซ่าย	/	/	/	/	/	/																																	
3	คาซ่ายไม่ชำรุดหรืออายุการใช้งาน	/	/	/	/	/	/																																	
4	สลิงอยู่ในสภาพปกติ	/	/	/	/	/	/																																	
5	เสาโครงสร้างอยู่ในสภาพปกติ	/	/	/	/	/	/																																	

หมายเหตุ : * คาซ่ายร้องที่ 1 เริ่มนับจากช่องที่ติดกับป้อมรปภ.ที่ 7 จนถึงรอบกองกากอ้อย

ทำเครื่องหมาย × ในช่องว่างกรณีที่คาซ่ายผิดปกติ

ผู้ทำการตรวจสอบ _____

ผู้อนุมัติ _____

แบบบันทึกการตรวจสอบคาข่ายดักฝุ่นรอบกองกากอ้อย (คาข่ายใหม่สูง 27 เมตร)

วันที่ 5-4-66

ลำดับ	รายการตรวจสอบ	* คาข่ายรอบบริเวณลานกองกากอ้อย																																						
		1	2	3	4	5	6	7	8	9	10	11	12	13	14	15	16	17	18	19	20	21	22	23	24	25	26	27	28	29	30	31	32	33	34	35	36	37	38	39	40
1	ไม่มีรอยฉีกขาด	/	/	/	/	/	/	/	/	/	/	/	/	/	/	/	/	/	/	/	/	/	/	/	/	/	/	/	/	/	/	/	/	/	/	/	/	/	/	/	/
2	ไม่มีสิ่งแปลกปลอมมาติดตัวคาข่าย	/	/	/	/	/	/	/	/	/	/	/	/	/	/	/	/	/	/	/	/	/	/	/	/	/	/	/	/	/	/	/	/	/	/	/	/	/	/	/	/
3	คาข่ายไม่เหยื่อนหรือฉายผิดปกติ	/	/	/	/	/	/	/	/	/	/	/	/	/	/	/	/	/	/	/	/	/	/	/	/	/	/	/	/	/	/	/	/	/	/	/	/	/	/	/	/
4	สิ่งอยู่ในสภาพปกติ	/	/	/	/	/	/	/	/	/	/	/	/	/	/	/	/	/	/	/	/	/	/	/	/	/	/	/	/	/	/	/	/	/	/	/	/	/	/	/	/
5	เสาโครงสร้างอยู่ในสภาพปกติ	/	/	/	/	/	/	/	/	/	/	/	/	/	/	/	/	/	/	/	/	/	/	/	/	/	/	/	/	/	/	/	/	/	/	/	/	/	/	/	/

ลำดับ	รายการตรวจสอบ	* คาข่ายรอบบริเวณลานกองกากอ้อย																																						
		41	42	43	44	45	46	47	48	49	50	51	52	53	54	55	56	57	58	59	60	61	62	63	64	65	66	67	68	69	70	71	72	73	74	75	76	77	78	79	80
1	ไม่มีรอยฉีกขาด	/	/	/	/	/	/	/	/	/	/	/	/	/	/	/	/	/	/	/	/	/	/	/	/	/	/	/	/	/	/	/	/	/	/	/	/	/	/	/	/
2	ไม่มีสิ่งแปลกปลอมมาติดตัวคาข่าย	/	/	/	/	/	/	/	/	/	/	/	/	/	/	/	/	/	/	/	/	/	/	/	/	/	/	/	/	/	/	/	/	/	/	/	/	/	/	/	/
3	คาข่ายไม่เหยื่อนหรือฉายผิดปกติ	/	/	/	/	/	/	/	/	/	/	/	/	/	/	/	/	/	/	/	/	/	/	/	/	/	/	/	/	/	/	/	/	/	/	/	/	/	/	/	/
4	สิ่งอยู่ในสภาพปกติ	/	/	/	/	/	/	/	/	/	/	/	/	/	/	/	/	/	/	/	/	/	/	/	/	/	/	/	/	/	/	/	/	/	/	/	/	/	/	/	/
5	เสาโครงสร้างอยู่ในสภาพปกติ	/	/	/	/	/	/	/	/	/	/	/	/	/	/	/	/	/	/	/	/	/	/	/	/	/	/	/	/	/	/	/	/	/	/	/	/	/	/	/	/

ลำดับ	รายการตรวจสอบ	* คาข่ายรอบบริเวณลานกองกากอ้อย																																						
		81	82	83	84	85	86	87	88	89	90	91	92	93	94	95	96	97	98	99	100	101	102	103	104	105	106	107	108	109	110	111	112	113	114	115	116	117	118	119	120
1	ไม่มีรอยฉีกขาด	/	/	/	/	/	/	/	/	/	/	/	/	/	/	/	/	/	/	/	/	/	/	/	/	/	/	/	/	/	/	/	/	/	/	/	/	/	/	/	/
2	ไม่มีสิ่งแปลกปลอมมาติดตัวคาข่าย	/	/	/	/	/	/	/	/	/	/	/	/	/	/	/	/	/	/	/	/	/	/	/	/	/	/	/	/	/	/	/	/	/	/	/	/	/	/	/	/
3	คาข่ายไม่เหยื่อนหรือฉายผิดปกติ	/	/	/	/	/	/	/	/	/	/	/	/	/	/	/	/	/	/	/	/	/	/	/	/	/	/	/	/	/	/	/	/	/	/	/	/	/	/	/	/
4	สิ่งอยู่ในสภาพปกติ	/	/	/	/	/	/	/	/	/	/	/	/	/	/	/	/	/	/	/	/	/	/	/	/	/	/	/	/	/	/	/	/	/	/	/	/	/	/	/	/
5	เสาโครงสร้างอยู่ในสภาพปกติ	/	/	/	/	/	/	/	/	/	/	/	/	/	/	/	/	/	/	/	/	/	/	/	/	/	/	/	/	/	/	/	/	/	/	/	/	/	/	/	/

ลำดับ	รายการตรวจสอบ	* คาข่ายรอบบริเวณลานกองกากอ้อย																																						
		121	122	123	124	125	126																																		
1	ไม่มีรอยฉีกขาด	/	/	/	/	/	/																																		
2	ไม่มีสิ่งแปลกปลอมมาติดตัวคาข่าย	/	/	/	/	/	/																																		
3	คาข่ายไม่เหยื่อนหรือฉายผิดปกติ	/	/	/	/	/	/																																		
4	สิ่งอยู่ในสภาพปกติ	/	/	/	/	/	/																																		
5	เสาโครงสร้างอยู่ในสภาพปกติ	/	/	/	/	/	/																																		

หมายเหตุ : * คาข่ายช่องที่ 1 เริ่มนับจากช่องที่ติดกับป้อมรปภ.ที่ 7 วนล้อมรอบกองกากอ้อย

ทำเครื่องหมาย × ในช่องว่างกรณีที่คาข่ายผิดปกติ

ผู้ทำการตรวจสอบ _____

ผู้อนุมัติ _____

แบบบันทึกการตรวจสอบคาซ่ายดักฝุ่นรอบกองกากอ้อย (คาซ่ายใหม่สูง 27 เมตร)

วันที่ 6-4-66

ลำดับ	รายการตรวจสอบ	* คาซ่ายรอบบริเวณลานกองกากอ้อย																																					
		1	2	3	4	5	6	7	8	9	10	11	12	13	14	15	16	17	18	19	20	21	22	23	24	25	26	27	28	29	30	31	32	33	34	35	36	37	38	39	40
1	ไม่มีรอยฉีกขาด	✓	✓	✓	✓	✓	✓	✓	✓	✓	✓	✓	✓	✓	✓	✓	✓	✓	✓	✓	✓	✓	✓	✓	✓	✓	✓	✓	✓	✓	✓	✓	✓	✓	✓	✓	✓	✓	✓	✓	✓
2	ไม่มีสิ่งแปลกปลอมมาติดตัวคาซ่าย	✓	✓	✓	✓	✓	✓	✓	✓	✓	✓	✓	✓	✓	✓	✓	✓	✓	✓	✓	✓	✓	✓	✓	✓	✓	✓	✓	✓	✓	✓	✓	✓	✓	✓	✓	✓	✓	✓	✓	✓
3	คาซ่ายไม่หย่อนหรือยานผิดปกติ	✓	✓	✓	✓	✓	✓	✓	✓	✓	✓	✓	✓	✓	✓	✓	✓	✓	✓	✓	✓	✓	✓	✓	✓	✓	✓	✓	✓	✓	✓	✓	✓	✓	✓	✓	✓	✓	✓	✓	✓
4	สลิงอยู่ในสภาพปกติ	✓	✓	✓	✓	✓	✓	✓	✓	✓	✓	✓	✓	✓	✓	✓	✓	✓	✓	✓	✓	✓	✓	✓	✓	✓	✓	✓	✓	✓	✓	✓	✓	✓	✓	✓	✓	✓	✓	✓	✓
5	เสาโครงสร้างอยู่ในสภาพปกติ	✓	✓	✓	✓	✓	✓	✓	✓	✓	✓	✓	✓	✓	✓	✓	✓	✓	✓	✓	✓	✓	✓	✓	✓	✓	✓	✓	✓	✓	✓	✓	✓	✓	✓	✓	✓	✓	✓	✓	✓

ลำดับ	รายการตรวจสอบ	* คาซ่ายรอบบริเวณลานกองกากอ้อย																																						
		41	42	43	44	45	46	47	48	49	50	51	52	53	54	55	56	57	58	59	60	61	62	63	64	65	66	67	68	69	70	71	72	73	74	75	76	77	78	79	80
1	ไม่มีรอยฉีกขาด	✓	✓	✓	✓	✓	✓	✓	✓	✓	✓	✓	✓	✓	✓	✓	✓	✓	✓	✓	✓	✓	✓	✓	✓	✓	✓	✓	✓	✓	✓	✓	✓	✓	✓	✓	✓	✓	✓	✓	✓
2	ไม่มีสิ่งแปลกปลอมมาติดตัวคาซ่าย	✓	✓	✓	✓	✓	✓	✓	✓	✓	✓	✓	✓	✓	✓	✓	✓	✓	✓	✓	✓	✓	✓	✓	✓	✓	✓	✓	✓	✓	✓	✓	✓	✓	✓	✓	✓	✓	✓	✓	✓
3	คาซ่ายไม่หย่อนหรือยานผิดปกติ	✓	✓	✓	✓	✓	✓	✓	✓	✓	✓	✓	✓	✓	✓	✓	✓	✓	✓	✓	✓	✓	✓	✓	✓	✓	✓	✓	✓	✓	✓	✓	✓	✓	✓	✓	✓	✓	✓	✓	✓
4	สลิงอยู่ในสภาพปกติ	✓	✓	✓	✓	✓	✓	✓	✓	✓	✓	✓	✓	✓	✓	✓	✓	✓	✓	✓	✓	✓	✓	✓	✓	✓	✓	✓	✓	✓	✓	✓	✓	✓	✓	✓	✓	✓	✓	✓	✓
5	เสาโครงสร้างอยู่ในสภาพปกติ	✓	✓	✓	✓	✓	✓	✓	✓	✓	✓	✓	✓	✓	✓	✓	✓	✓	✓	✓	✓	✓	✓	✓	✓	✓	✓	✓	✓	✓	✓	✓	✓	✓	✓	✓	✓	✓	✓	✓	✓

ลำดับ	รายการตรวจสอบ	* คาซ่ายรอบบริเวณลานกองกากอ้อย																																						
		81	82	83	84	85	86	87	88	89	90	91	92	93	94	95	96	97	98	99	100	101	102	103	104	105	106	107	108	109	110	111	112	113	114	115	116	117	118	119	120
1	ไม่มีรอยฉีกขาด	✓	✓	✓	✓	✓	✓	✓	✓	✓	✓	✓	✓	✓	✓	✓	✓	✓	✓	✓	✓	✓	✓	✓	✓	✓	✓	✓	✓	✓	✓	✓	✓	✓	✓	✓	✓	✓	✓	✓	✓
2	ไม่มีสิ่งแปลกปลอมมาติดตัวคาซ่าย	✓	✓	✓	✓	✓	✓	✓	✓	✓	✓	✓	✓	✓	✓	✓	✓	✓	✓	✓	✓	✓	✓	✓	✓	✓	✓	✓	✓	✓	✓	✓	✓	✓	✓	✓	✓	✓	✓	✓	✓
3	คาซ่ายไม่หย่อนหรือยานผิดปกติ	✓	✓	✓	✓	✓	✓	✓	✓	✓	✓	✓	✓	✓	✓	✓	✓	✓	✓	✓	✓	✓	✓	✓	✓	✓	✓	✓	✓	✓	✓	✓	✓	✓	✓	✓	✓	✓	✓	✓	✓
4	สลิงอยู่ในสภาพปกติ	✓	✓	✓	✓	✓	✓	✓	✓	✓	✓	✓	✓	✓	✓	✓	✓	✓	✓	✓	✓	✓	✓	✓	✓	✓	✓	✓	✓	✓	✓	✓	✓	✓	✓	✓	✓	✓	✓	✓	✓
5	เสาโครงสร้างอยู่ในสภาพปกติ	✓	✓	✓	✓	✓	✓	✓	✓	✓	✓	✓	✓	✓	✓	✓	✓	✓	✓	✓	✓	✓	✓	✓	✓	✓	✓	✓	✓	✓	✓	✓	✓	✓	✓	✓	✓	✓	✓	✓	✓

ลำดับ	รายการตรวจสอบ	* คาซ่ายรอบบริเวณลานกองกากอ้อย																																						
		121	122	123	124	125	126																																		
1	ไม่มีรอยฉีกขาด	✓	✓	✓	✓	✓	✓																																		
2	ไม่มีสิ่งแปลกปลอมมาติดตัวคาซ่าย	✓	✓	✓	✓	✓	✓																																		
3	คาซ่ายไม่หย่อนหรือยานผิดปกติ	✓	✓	✓	✓	✓	✓																																		
4	สลิงอยู่ในสภาพปกติ	✓	✓	✓	✓	✓	✓																																		
5	เสาโครงสร้างอยู่ในสภาพปกติ	✓	✓	✓	✓	✓	✓																																		

หมายเหตุ : * คาซ่ายช่องที่ 1 เริ่มนับจากช่องที่ติดกับป้อมรปภ.ที่ 7 จนถึงป้อมรอบกองกากอ้อย

ทำเครื่องหมาย ✕ ในช่องว่างกรณีที่คาซ่ายผิดปกติ

ผู้ทำการตรวจสอบ _____

ผู้อนุมัติ _____

แบบบันทึกการตรวจสอบคาข่ายดักฝุ่นรอบกองกากอ้อย (คาข่ายใหม่สูง 27 เมตร)

วันที่ 7-4-66

ลำดับ	รายการตรวจสอบ	* คาข่ายรอบบริเวณลานกองกากอ้อย																																						
		1	2	3	4	5	6	7	8	9	10	11	12	13	14	15	16	17	18	19	20	21	22	23	24	25	26	27	28	29	30	31	32	33	34	35	36	37	38	39	40
1	ไม่มีรอยฉีกขาด	/	/	/	/	/	/	/	/	/	/	/	/	/	/	/	/	/	/	/	/	/	/	/	/	/	/	/	/	/	-	/	/	/	/	/	/	/	/	/	/
2	ไม่มีสิ่งแปลกปลอมมาติดตัวคาข่าย	/	/	/	/	/	/	/	/	/	/	/	/	/	/	/	/	/	/	/	/	/	/	/	/	/	/	/	/	/	/	/	/	/	/	/	/	/	/	/	/
3	คาข่ายไม่หย่อนหรือยานผิดปกติ	/	/	/	/	/	/	/	/	/	/	/	/	/	/	/	/	/	/	/	/	/	/	/	/	/	/	/	/	/	/	/	/	/	/	/	/	/	/	/	/
4	สลิงอยู่ในสภาพปกติ	/	/	/	/	/	/	/	/	/	/	/	/	/	/	/	/	/	/	/	/	/	/	/	/	/	/	/	/	/	/	/	/	/	/	/	/	/	/	/	/
5	เสาโครงสร้างอยู่ในสภาพปกติ	/	/	/	/	/	/	/	/	/	/	/	/	/	/	/	/	/	/	/	/	/	/	/	/	/	/	/	/	/	/	/	/	/	/	/	/	/	/	/	/

ลำดับ	รายการตรวจสอบ	* คาข่ายรอบบริเวณลานกองกากอ้อย																																						
		41	42	43	44	45	46	47	48	49	50	51	52	53	54	55	56	57	58	59	60	61	62	63	64	65	66	67	68	69	70	71	72	73	74	75	76	77	78	79	80
1	ไม่มีรอยฉีกขาด	/	/	/	/	/	/	/	/	/	/	/	/	/	/	/	/	/	/	/	/	/	/	/	/	/	/	/	/	/	/	/	/	/	/	/	/	/	/	/	/
2	ไม่มีสิ่งแปลกปลอมมาติดตัวคาข่าย	/	/	/	/	/	/	/	/	/	/	/	/	/	/	/	/	/	/	/	/	/	/	/	/	/	/	/	/	/	/	/	/	/	/	/	/	/	/	/	/
3	คาข่ายไม่หย่อนหรือยานผิดปกติ	/	/	/	/	/	/	/	/	/	/	/	/	/	/	/	/	/	/	/	/	/	/	/	/	/	/	/	/	/	/	/	/	/	/	/	/	/	/	/	/
4	สลิงอยู่ในสภาพปกติ	/	/	/	/	/	/	/	/	/	/	/	/	/	/	/	/	/	/	/	/	/	/	/	/	/	/	/	/	/	/	/	/	/	/	/	/	/	/	/	/
5	เสาโครงสร้างอยู่ในสภาพปกติ	/	/	/	/	/	/	/	/	/	/	/	/	/	/	/	/	/	/	/	/	/	/	/	/	/	/	/	/	/	/	/	/	/	/	/	/	/	/	/	/

ลำดับ	รายการตรวจสอบ	* คาข่ายรอบบริเวณลานกองกากอ้อย																																						
		81	82	83	84	85	86	87	88	89	90	91	92	93	94	95	96	97	98	99	100	101	102	103	104	105	106	107	108	109	110	111	112	113	114	115	116	117	118	119	120
1	ไม่มีรอยฉีกขาด	/	/	/	/	/	/	/	/	/	/	/	/	/	/	/	/	/	/	/	/	/	/	/	/	/	/	/	/	/	/	/	/	/	/	/	/	/	/	/	/
2	ไม่มีสิ่งแปลกปลอมมาติดตัวคาข่าย	/	/	/	/	/	/	/	/	/	/	/	/	/	/	/	/	/	/	/	/	/	/	/	/	/	/	/	/	/	/	/	/	/	/	/	/	/	/	/	/
3	คาข่ายไม่หย่อนหรือยานผิดปกติ	/	/	/	/	/	/	/	/	/	/	/	/	/	/	/	/	/	/	/	/	/	/	/	/	/	/	/	/	/	/	/	/	/	/	/	/	/	/	/	/
4	สลิงอยู่ในสภาพปกติ	/	/	/	/	/	/	/	/	/	/	/	/	/	/	/	/	/	/	/	/	/	/	/	/	/	/	/	/	/	/	/	/	/	/	/	/	/	/	/	/
5	เสาโครงสร้างอยู่ในสภาพปกติ	/	/	/	/	/	/	/	/	/	/	/	/	/	/	/	/	/	/	/	/	/	/	/	/	/	/	/	/	/	/	/	/	/	/	/	/	/	/	/	/

ลำดับ	รายการตรวจสอบ	* คาข่ายรอบบริเวณลานกองกากอ้อย																																						
		121	122	123	124	125	126																																		
1	ไม่มีรอยฉีกขาด	/	/	/	/	/	/																																		
2	ไม่มีสิ่งแปลกปลอมมาติดตัวคาข่าย	/	/	/	/	/	/																																		
3	คาข่ายไม่หย่อนหรือยานผิดปกติ	/	/	/	/	/	/																																		
4	สลิงอยู่ในสภาพปกติ	/	/	/	/	/	/																																		
5	เสาโครงสร้างอยู่ในสภาพปกติ	/	/	/	/	/	/																																		

หมายเหตุ : * คาข่ายช่องที่ 1 เริ่มนับจากช่องที่ติดกับป้อมรปภ.ที่ 7 จนล้อมรอบกองกากอ้อย

ทำเครื่องหมาย × ในช่องว่างกรณีที่คาข่ายผิดปกติ

ผู้ทำการตรวจสอบ .....

ผู้อนุมัติ .....

แบบบันทึกการตรวจสอบตาข่ายดักฝุ่นรอบกองกากอ้อย (ตาข่ายใหม่ยาว 27 เมตร)

วันที่ 8-4-66

ลำดับ	รายการตรวจสอบ	* ตาข่ายรอบบริเวณลานกองกากอ้อย																																					
		1	2	3	4	5	6	7	8	9	10	11	12	13	14	15	16	17	18	19	20	21	22	23	24	25	26	27	28	29	30	31	32	33	34	35	36	37	38	39	40
1	ไม่มีรอยฉีกขาด	✓	✓	✓	✓	✓	✓	✓	✓	✓	✓	✓	✓	✓	✓	✓	✓	✓	✓	✓	✓	✓	✓	✓	✓	✓	✓	✓	✓	✓	✓	✓	✓	✓	✓	✓	✓	✓	✓	✓	✓
2	ไม่มีสิ่งแปลกปลอมมาติดตัวตาข่าย	✓	✓	✓	✓	✓	✓	✓	✓	✓	✓	✓	✓	✓	✓	✓	✓	✓	✓	✓	✓	✓	✓	✓	✓	✓	✓	✓	✓	✓	✓	✓	✓	✓	✓	✓	✓	✓	✓	✓	✓
3	ตาข่ายไม่หย่อนหรือยานผิดปกติ	✓	✓	✓	✓	✓	✓	✓	✓	✓	✓	✓	✓	✓	✓	✓	✓	✓	✓	✓	✓	✓	✓	✓	✓	✓	✓	✓	✓	✓	✓	✓	✓	✓	✓	✓	✓	✓	✓	✓	✓
4	สลิงอยู่ในสภาพปกติ	✓	✓	✓	✓	✓	✓	✓	✓	✓	✓	✓	✓	✓	✓	✓	✓	✓	✓	✓	✓	✓	✓	✓	✓	✓	✓	✓	✓	✓	✓	✓	✓	✓	✓	✓	✓	✓	✓	✓	✓
5	เสาโครงสร้างอยู่ในสภาพปกติ	✓	✓	✓	✓	✓	✓	✓	✓	✓	✓	✓	✓	✓	✓	✓	✓	✓	✓	✓	✓	✓	✓	✓	✓	✓	✓	✓	✓	✓	✓	✓	✓	✓	✓	✓	✓	✓	✓	✓	✓

ลำดับ	รายการตรวจสอบ	* ตาข่ายรอบบริเวณลานกองกากอ้อย																																						
		41	42	43	44	45	46	47	48	49	50	51	52	53	54	55	56	57	58	59	60	61	62	63	64	65	66	67	68	69	70	71	72	73	74	75	76	77	78	79	80
1	ไม่มีรอยฉีกขาด	✓	✓	✓	✓	✓	✓	✓	✓	✓	✓	✓	✓	✓	✓	✓	✓	✓	✓	✓	✓	✓	✓	✓	✓	✓	✓	✓	✓	✓	✓	✓	✓	✓	✓	✓	✓	✓	✓	✓	✓
2	ไม่มีสิ่งแปลกปลอมมาติดตัวตาข่าย	✓	✓	✓	✓	✓	✓	✓	✓	✓	✓	✓	✓	✓	✓	✓	✓	✓	✓	✓	✓	✓	✓	✓	✓	✓	✓	✓	✓	✓	✓	✓	✓	✓	✓	✓	✓	✓	✓	✓	✓
3	ตาข่ายไม่หย่อนหรือยานผิดปกติ	✓	✓	✓	✓	✓	✓	✓	✓	✓	✓	✓	✓	✓	✓	✓	✓	✓	✓	✓	✓	✓	✓	✓	✓	✓	✓	✓	✓	✓	✓	✓	✓	✓	✓	✓	✓	✓	✓	✓	✓
4	สลิงอยู่ในสภาพปกติ	✓	✓	✓	✓	✓	✓	✓	✓	✓	✓	✓	✓	✓	✓	✓	✓	✓	✓	✓	✓	✓	✓	✓	✓	✓	✓	✓	✓	✓	✓	✓	✓	✓	✓	✓	✓	✓	✓	✓	✓
5	เสาโครงสร้างอยู่ในสภาพปกติ	✓	✓	✓	✓	✓	✓	✓	✓	✓	✓	✓	✓	✓	✓	✓	✓	✓	✓	✓	✓	✓	✓	✓	✓	✓	✓	✓	✓	✓	✓	✓	✓	✓	✓	✓	✓	✓	✓	✓	✓

ลำดับ	รายการตรวจสอบ	* ตาข่ายรอบบริเวณลานกองกากอ้อย																																						
		81	82	83	84	85	86	87	88	89	90	91	92	93	94	95	96	97	98	99	100	101	102	103	104	105	106	107	108	109	110	111	112	113	114	115	116	117	118	119	120
1	ไม่มีรอยฉีกขาด	✓	✓	✓	✓	✓	✓	✓	✓	✓	✓	✓	✓	✓	✓	✓	✓	✓	✓	✓	✓	✓	✓	✓	✓	✓	✓	✓	✓	✓	✓	✓	✓	✓	✓	✓	✓	✓	✓	✓	✓
2	ไม่มีสิ่งแปลกปลอมมาติดตัวตาข่าย	✓	✓	✓	✓	✓	✓	✓	✓	✓	✓	✓	✓	✓	✓	✓	✓	✓	✓	✓	✓	✓	✓	✓	✓	✓	✓	✓	✓	✓	✓	✓	✓	✓	✓	✓	✓	✓	✓	✓	✓
3	ตาข่ายไม่หย่อนหรือยานผิดปกติ	✓	✓	✓	✓	✓	✓	✓	✓	✓	✓	✓	✓	✓	✓	✓	✓	✓	✓	✓	✓	✓	✓	✓	✓	✓	✓	✓	✓	✓	✓	✓	✓	✓	✓	✓	✓	✓	✓	✓	✓
4	สลิงอยู่ในสภาพปกติ	✓	✓	✓	✓	✓	✓	✓	✓	✓	✓	✓	✓	✓	✓	✓	✓	✓	✓	✓	✓	✓	✓	✓	✓	✓	✓	✓	✓	✓	✓	✓	✓	✓	✓	✓	✓	✓	✓	✓	✓
5	เสาโครงสร้างอยู่ในสภาพปกติ	✓	✓	✓	✓	✓	✓	✓	✓	✓	✓	✓	✓	✓	✓	✓	✓	✓	✓	✓	✓	✓	✓	✓	✓	✓	✓	✓	✓	✓	✓	✓	✓	✓	✓	✓	✓	✓	✓	✓	✓

ลำดับ	รายการตรวจสอบ	* ตาข่ายรอบบริเวณลานกองกากอ้อย																																						
		121	122	123	124	125	126																																		
1	ไม่มีรอยฉีกขาด	✓	✓	✓	✓	✓	✓																																		
2	ไม่มีสิ่งแปลกปลอมมาติดตัวตาข่าย	✓	✓	✓	✓	✓	✓																																		
3	ตาข่ายไม่หย่อนหรือยานผิดปกติ	✓	✓	✓	✓	✓	✓																																		
4	สลิงอยู่ในสภาพปกติ	✓	✓	✓	✓	✓	✓																																		
5	เสาโครงสร้างอยู่ในสภาพปกติ	✓	✓	✓	✓	✓	✓																																		

หมายเหตุ : * ตาข่ายช่องที่ 1 เริ่มนับจากช่องที่ติดกับป้อมรปภ.ที่ 7 จนถึงป้อมรปภ.ที่ 7 รอบกองกากอ้อย

ทำเครื่องหมาย ✕ ในช่องว่างกรณีที่ตาข่ายผิดปกติ

ผู้ทำการตรวจสอบ _____

ผู้อนุมัติ _____

แบบบันทึกการตรวจสอบคาข่ายดักฝุ่นรอบกองกากอ้อย (คาข่ายใหม่สูง 27 เมตร)

วันที่ 9-4-66

ลำดับ	รายการตรวจสอบ	* คาข่ายรอบบริเวณลานกองกากอ้อย																																						
		1	2	3	4	5	6	7	8	9	10	11	12	13	14	15	16	17	18	19	20	21	22	23	24	25	26	27	28	29	30	31	32	33	34	35	36	37	38	39	40
1	ไม่มีรอยฉีกขาด	/	/	/	/	/	/	/	/	/	/	/	/	/	/	/	/	/	/	/	/	/	/	/	/	/	/	/	/	/	/	/	/	/	/	/	/	/	/	/	/
2	ไม่มีสิ่งแปลกปลอมบดบังตัวคาข่าย	/	/	/	/	/	/	/	/	/	/	/	/	/	/	/	/	/	/	/	/	/	/	/	/	/	/	/	/	/	/	/	/	/	/	/	/	/	/	/	/
3	คาข่ายไม่หย่อนหรือขาดผิดปกติ	/	/	/	/	/	/	/	/	/	/	/	/	/	/	/	/	/	/	/	/	/	/	/	/	/	/	/	/	/	/	/	/	/	/	/	/	/	/	/	/
4	เสาอยู่ในสภาพปกติ	/	/	/	/	/	/	/	/	/	/	/	/	/	/	/	/	/	/	/	/	/	/	/	/	/	/	/	/	/	/	/	/	/	/	/	/	/	/	/	/
5	เสาโครงสร้างอยู่ในสภาพปกติ	/	/	/	/	/	/	/	/	/	/	/	/	/	/	/	/	/	/	/	/	/	/	/	/	/	/	/	/	/	/	/	/	/	/	/	/	/	/	/	/

ลำดับ	รายการตรวจสอบ	* คาข่ายรอบบริเวณลานกองกากอ้อย																																						
		41	42	43	44	45	46	47	48	49	50	51	52	53	54	55	56	57	58	59	60	61	62	63	64	65	66	67	68	69	70	71	72	73	74	75	76	77	78	79	80
1	ไม่มีรอยฉีกขาด	/	/	/	/	/	/	/	/	/	/	/	/	/	/	/	/	/	/	/	/	/	/	/	/	/	/	/	/	/	/	/	/	/	/	/	/	/	/	/	/
2	ไม่มีสิ่งแปลกปลอมบดบังตัวคาข่าย	/	/	/	/	/	/	/	/	/	/	/	/	/	/	/	/	/	/	/	/	/	/	/	/	/	/	/	/	/	/	/	/	/	/	/	/	/	/	/	/
3	คาข่ายไม่หย่อนหรือขาดผิดปกติ	/	/	/	/	/	/	/	/	/	/	/	/	/	/	/	/	/	/	/	/	/	/	/	/	/	/	/	/	/	/	/	/	/	/	/	/	/	/	/	/
4	เสาอยู่ในสภาพปกติ	/	/	/	/	/	/	/	/	/	/	/	/	/	/	/	/	/	/	/	/	/	/	/	/	/	/	/	/	/	/	/	/	/	/	/	/	/	/	/	/
5	เสาโครงสร้างอยู่ในสภาพปกติ	/	/	/	/	/	/	/	/	/	/	/	/	/	/	/	/	/	/	/	/	/	/	/	/	/	/	/	/	/	/	/	/	/	/	/	/	/	/	/	/

ลำดับ	รายการตรวจสอบ	* คาข่ายรอบบริเวณลานกองกากอ้อย																																						
		81	82	83	84	85	86	87	88	89	90	91	92	93	94	95	96	97	98	99	100	101	102	103	104	105	106	107	108	109	110	111	112	113	114	115	116	117	118	119	120
1	ไม่มีรอยฉีกขาด	/	/	/	/	/	/	/	/	/	/	/	/	/	/	/	/	/	/	/	/	/	/	/	/	/	/	/	/	/	/	/	/	/	/	/	/	/	/	/	/
2	ไม่มีสิ่งแปลกปลอมบดบังตัวคาข่าย	/	/	/	/	/	/	/	/	/	/	/	/	/	/	/	/	/	/	/	/	/	/	/	/	/	/	/	/	/	/	/	/	/	/	/	/	/	/	/	/
3	คาข่ายไม่หย่อนหรือขาดผิดปกติ	/	/	/	/	/	/	/	/	/	/	/	/	/	/	/	/	/	/	/	/	/	/	/	/	/	/	/	/	/	/	/	/	/	/	/	/	/	/	/	/
4	เสาอยู่ในสภาพปกติ	/	/	/	/	/	/	/	/	/	/	/	/	/	/	/	/	/	/	/	/	/	/	/	/	/	/	/	/	/	/	/	/	/	/	/	/	/	/	/	/
5	เสาโครงสร้างอยู่ในสภาพปกติ	/	/	/	/	/	/	/	/	/	/	/	/	/	/	/	/	/	/	/	/	/	/	/	/	/	/	/	/	/	/	/	/	/	/	/	/	/	/	/	/

ลำดับ	รายการตรวจสอบ	* คาข่ายรอบบริเวณลานกองกากอ้อย																																						
		121	122	123	124	125	126																																		
1	ไม่มีรอยฉีกขาด	/	/	/	/	/	/																																		
2	ไม่มีสิ่งแปลกปลอมบดบังตัวคาข่าย	/	/	/	/	/	/																																		
3	คาข่ายไม่หย่อนหรือขาดผิดปกติ	/	/	/	/	/	/																																		
4	เสาอยู่ในสภาพปกติ	/	/	/	/	/	/																																		
5	เสาโครงสร้างอยู่ในสภาพปกติ	/	/	/	/	/	/																																		

หมายเหตุ : * คาข่ายร้องที่ 1 เริ่มนับจากช่องที่ติดกับป้อมรปภ.ที่ 7 รอบก้อมรอบกองกากอ้อย

ทำเครื่องหมาย × ในช่องว่างกรณีที่คาข่ายผิดปกติ

ผู้ทำการตรวจสอบ อรรถพงษ์

ผู้อนุมัติ

แบบบันทึกการตรวจสอบคาบ่ายดักฝุ่นรอบกองกากอ้อย (คาบ่ายใหม่สูง 27 เมตร)

วันที่ 10-4-66

ลำดับ	รายการตรวจสอบ	* คาบ่ายรอบบริเวณลานกองกากอ้อย																																						
		1	2	3	4	5	6	7	8	9	10	11	12	13	14	15	16	17	18	19	20	21	22	23	24	25	26	27	28	29	30	31	32	33	34	35	36	37	38	39	40
1	ไม่มีรอยฉีกขาด	✓	✓	✓	✓	✓	✓	✓	✓	✓	✓	✓	✓	✓	✓	✓	✓	✓	✓	✓	✓	✓	✓	✓	✓	✓	✓	✓	✓	✓	✓	✓	✓	✓	✓	✓	✓	✓	✓	✓	✓
2	ไม่มีสิ่งแปลกปลอมมาติดตัวคาบ่าย	✓	✓	✓	✓	✓	✓	✓	✓	✓	✓	✓	✓	✓	✓	✓	✓	✓	✓	✓	✓	✓	✓	✓	✓	✓	✓	✓	✓	✓	✓	✓	✓	✓	✓	✓	✓	✓	✓	✓	✓
3	คาบ่ายไม่เผ่อนหรือยานผิดปกติ	✓	✓	✓	✓	✓	✓	✓	✓	✓	✓	✓	✓	✓	✓	✓	✓	✓	✓	✓	✓	✓	✓	✓	✓	✓	✓	✓	✓	✓	✓	✓	✓	✓	✓	✓	✓	✓	✓	✓	✓
4	สลิงอยู่ในสภาพปกติ	✓	✓	✓	✓	✓	✓	✓	✓	✓	✓	✓	✓	✓	✓	✓	✓	✓	✓	✓	✓	✓	✓	✓	✓	✓	✓	✓	✓	✓	✓	✓	✓	✓	✓	✓	✓	✓	✓	✓	✓
5	เสาโครงสร้างอยู่ในสภาพปกติ	✓	✓	✓	✓	✓	✓	✓	✓	✓	✓	✓	✓	✓	✓	✓	✓	✓	✓	✓	✓	✓	✓	✓	✓	✓	✓	✓	✓	✓	✓	✓	✓	✓	✓	✓	✓	✓	✓	✓	✓

ลำดับ	รายการตรวจสอบ	* คาบ่ายรอบบริเวณลานกองกากอ้อย																																						
		41	42	43	44	45	46	47	48	49	50	51	52	53	54	55	56	57	58	59	60	61	62	63	64	65	66	67	68	69	70	71	72	73	74	75	76	77	78	79	80
1	ไม่มีรอยฉีกขาด	✓	✓	✓	✓	✓	✓	✓	✓	✓	✓	✓	✓	✓	✓	✓	✓	✓	✓	✓	✓	✓	✓	✓	✓	✓	✓	✓	✓	✓	✓	✓	✓	✓	✓	✓	✓	✓	✓	✓	✓
2	ไม่มีสิ่งแปลกปลอมมาติดตัวคาบ่าย	✓	✓	✓	✓	✓	✓	✓	✓	✓	✓	✓	✓	✓	✓	✓	✓	✓	✓	✓	✓	✓	✓	✓	✓	✓	✓	✓	✓	✓	✓	✓	✓	✓	✓	✓	✓	✓	✓	✓	✓
3	คาบ่ายไม่เผ่อนหรือยานผิดปกติ	✓	✓	✓	✓	✓	✓	✓	✓	✓	✓	✓	✓	✓	✓	✓	✓	✓	✓	✓	✓	✓	✓	✓	✓	✓	✓	✓	✓	✓	✓	✓	✓	✓	✓	✓	✓	✓	✓	✓	✓
4	สลิงอยู่ในสภาพปกติ	✓	✓	✓	✓	✓	✓	✓	✓	✓	✓	✓	✓	✓	✓	✓	✓	✓	✓	✓	✓	✓	✓	✓	✓	✓	✓	✓	✓	✓	✓	✓	✓	✓	✓	✓	✓	✓	✓	✓	✓
5	เสาโครงสร้างอยู่ในสภาพปกติ	✓	✓	✓	✓	✓	✓	✓	✓	✓	✓	✓	✓	✓	✓	✓	✓	✓	✓	✓	✓	✓	✓	✓	✓	✓	✓	✓	✓	✓	✓	✓	✓	✓	✓	✓	✓	✓	✓	✓	✓

ลำดับ	รายการตรวจสอบ	* คาบ่ายรอบบริเวณลานกองกากอ้อย																																						
		81	82	83	84	85	86	87	88	89	90	91	92	93	94	95	96	97	98	99	100	101	102	103	104	105	106	107	108	109	110	111	112	113	114	115	116	117	118	119	120
1	ไม่มีรอยฉีกขาด	✓	✓	✓	✓	✓	✓	✓	✓	✓	✓	✓	✓	✓	✓	✓	✓	✓	✓	✓	✓	✓	✓	✓	✓	✓	✓	✓	✓	✓	✓	✓	✓	✓	✓	✓	✓	✓	✓	✓	✓
2	ไม่มีสิ่งแปลกปลอมมาติดตัวคาบ่าย	✓	✓	✓	✓	✓	✓	✓	✓	✓	✓	✓	✓	✓	✓	✓	✓	✓	✓	✓	✓	✓	✓	✓	✓	✓	✓	✓	✓	✓	✓	✓	✓	✓	✓	✓	✓	✓	✓	✓	✓
3	คาบ่ายไม่เผ่อนหรือยานผิดปกติ	✓	✓	✓	✓	✓	✓	✓	✓	✓	✓	✓	✓	✓	✓	✓	✓	✓	✓	✓	✓	✓	✓	✓	✓	✓	✓	✓	✓	✓	✓	✓	✓	✓	✓	✓	✓	✓	✓	✓	✓
4	สลิงอยู่ในสภาพปกติ	✓	✓	✓	✓	✓	✓	✓	✓	✓	✓	✓	✓	✓	✓	✓	✓	✓	✓	✓	✓	✓	✓	✓	✓	✓	✓	✓	✓	✓	✓	✓	✓	✓	✓	✓	✓	✓	✓	✓	✓
5	เสาโครงสร้างอยู่ในสภาพปกติ	✓	✓	✓	✓	✓	✓	✓	✓	✓	✓	✓	✓	✓	✓	✓	✓	✓	✓	✓	✓	✓	✓	✓	✓	✓	✓	✓	✓	✓	✓	✓	✓	✓	✓	✓	✓	✓	✓	✓	✓

ลำดับ	รายการตรวจสอบ	* คาบ่ายรอบบริเวณลานกองกากอ้อย																																						
		121	122	123	124	125	126																																	
1	ไม่มีรอยฉีกขาด	✓	✓	✓	✓	✓	✓																																	
2	ไม่มีสิ่งแปลกปลอมมาติดตัวคาบ่าย	✓	✓	✓	✓	✓	✓																																	
3	คาบ่ายไม่เผ่อนหรือยานผิดปกติ	✓	✓	✓	✓	✓	✓																																	
4	สลิงอยู่ในสภาพปกติ	✓	✓	✓	✓	✓	✓																																	
5	เสาโครงสร้างอยู่ในสภาพปกติ	✓	✓	✓	✓	✓	✓																																	

หมายเหตุ : * คาบ่ายช่องที่ 1 เริ่มนับจากช่องที่ติดกับป้อมรปภ.ที่ 7 วนท้ายรอบกองกากอ้อย

ทำเครื่องหมาย × ในช่องว่างกรณีที่คาบ่ายผิดปกติ

ผู้ทำการตรวจสอบ [illegible]

ผู้อนุมัติ [illegible] 10/4/66

แบบบันทึกการตรวจสอบคาข่ายดักฝุ่นรอบกองกากอ้อย (คาข่ายใหม่สูง 27 เมตร)

วันที่ 11-4-66

ลำดับ	รายการตรวจสอบ	* คาข่ายรอบบริเวณกองกากอ้อย																																						
		1	2	3	4	5	6	7	8	9	10	11	12	13	14	15	16	17	18	19	20	21	22	23	24	25	26	27	28	29	30	31	32	33	34	35	36	37	38	39	40
1	ไม่มีรอยฉีกขาด	/	/	/	/	/	/	/	/	/	/	/	/	/	/	/	/	/	/	/	/	/	/	/	/	/	/	/	/	/	/	/	/	/	/	/	/	/	/	/	/
2	ไม่มีสิ่งแปลกปลอมมาติดตัวคาข่าย	/	/	/	/	/	/	/	/	/	/	/	/	/	/	/	/	/	/	/	/	/	/	/	/	/	/	/	/	/	/	/	/	/	/	/	/	/	/	/	/
3	คาข่ายไม่หย่อนหรือขาดผิดปกติ	/	/	/	/	/	/	/	/	/	/	/	/	/	/	/	/	/	/	/	/	/	/	/	/	/	/	/	/	/	/	/	/	/	/	/	/	/	/	/	/
4	สลิงอยู่ในสภาพปกติ	/	/	/	/	/	/	/	/	/	/	/	/	/	/	/	/	/	/	/	/	/	/	/	/	/	/	/	/	/	/	/	/	/	/	/	/	/	/	/	/
5	เสาโครงสร้างอยู่ในสภาพปกติ	/	/	/	/	/	/	/	/	/	/	/	/	/	/	/	/	/	/	/	/	/	/	/	/	/	/	/	/	/	/	/	/	/	/	/	/	/	/	/	/

ลำดับ	รายการตรวจสอบ	* คาข่ายรอบบริเวณกองกากอ้อย																																						
		41	42	43	44	45	46	47	48	49	50	51	52	53	54	55	56	57	58	59	60	61	62	63	64	65	66	67	68	69	70	71	72	73	74	75	76	77	78	79	80
1	ไม่มีรอยฉีกขาด	/	/	/	/	/	/	/	/	/	/	/	/	/	/	/	/	/	/	/	/	/	/	/	/	/	/	/	/	/	/	/	/	/	/	/	/	/	/	/	/
2	ไม่มีสิ่งแปลกปลอมมาติดตัวคาข่าย	/	/	/	/	/	/	/	/	/	/	/	/	/	/	/	/	/	/	/	/	/	/	/	/	/	/	/	/	/	/	/	/	/	/	/	/	/	/	/	/
3	คาข่ายไม่หย่อนหรือขาดผิดปกติ	/	/	/	/	/	/	/	/	/	/	/	/	/	/	/	/	/	/	/	/	/	/	/	/	/	/	/	/	/	/	/	/	/	/	/	/	/	/	/	/
4	สลิงอยู่ในสภาพปกติ	/	/	/	/	/	/	/	/	/	/	/	/	/	/	/	/	/	/	/	/	/	/	/	/	/	/	/	/	/	/	/	/	/	/	/	/	/	/	/	/
5	เสาโครงสร้างอยู่ในสภาพปกติ	/	/	/	/	/	/	/	/	/	/	/	/	/	/	/	/	/	/	/	/	/	/	/	/	/	/	/	/	/	/	/	/	/	/	/	/	/	/	/	/

ลำดับ	รายการตรวจสอบ	* คาข่ายรอบบริเวณกองกากอ้อย																																						
		81	82	83	84	85	86	87	88	89	90	91	92	93	94	95	96	97	98	99	100	101	102	103	104	105	106	107	108	109	110	111	112	113	114	115	116	117	118	119	120
1	ไม่มีรอยฉีกขาด	/	/	/	/	/	/	/	/	/	/	/	/	/	/	/	/	/	/	/	/	/	/	/	/	/	/	/	/	/	/	/	/	/	/	/	/	/	/	/	/
2	ไม่มีสิ่งแปลกปลอมมาติดตัวคาข่าย	/	/	/	/	/	/	/	/	/	/	/	/	/	/	/	/	/	/	/	/	/	/	/	/	/	/	/	/	/	/	/	/	/	/	/	/	/	/	/	/
3	คาข่ายไม่หย่อนหรือขาดผิดปกติ	/	/	/	/	/	/	/	/	/	/	/	/	/	/	/	/	/	/	/	/	/	/	/	/	/	/	/	/	/	/	/	/	/	/	/	/	/	/	/	/
4	สลิงอยู่ในสภาพปกติ	/	/	/	/	/	/	/	/	/	/	/	/	/	/	/	/	/	/	/	/	/	/	/	/	/	/	/	/	/	/	/	/	/	/	/	/	/	/	/	/
5	เสาโครงสร้างอยู่ในสภาพปกติ	/	/	/	/	/	/	/	/	/	/	/	/	/	/	/	/	/	/	/	/	/	/	/	/	/	/	/	/	/	/	/	/	/	/	/	/	/	/	/	/

ลำดับ	รายการตรวจสอบ	* คาข่ายรอบบริเวณกองกากอ้อย																																						
		121	122	123	124	125	126																																		
1	ไม่มีรอยฉีกขาด	/	/	/	/	/	/																																		
2	ไม่มีสิ่งแปลกปลอมมาติดตัวคาข่าย	/	/	/	/	/	/																																		
3	คาข่ายไม่หย่อนหรือขาดผิดปกติ	/	/	/	/	/	/																																		
4	สลิงอยู่ในสภาพปกติ	/	/	/	/	/	/																																		
5	เสาโครงสร้างอยู่ในสภาพปกติ	/	/	/	/	/	/																																		

หมายเหตุ : * คาข่ายช่องที่ 1 เริ่มนับจากช่องที่ติดกับป้อมรปภ.ที่ 7 รอบล้อมรอบกองกากอ้อย

ห้ามเครื่องหมาย × ในช่องว่างกรณีที่มีคาข่ายผิดปกติ

ผู้ทำการตรวจสอบ [illegible]

ผู้อนุมัติ [illegible]

แบบบันทึกการตรวจสอบคาข่ายดักฝุ่นรอบกองกากอ้อย (คาข่ายใหม่สูง 27 เมตร)

วันที่ 12-4-66

ลำดับ	รายการตรวจสอบ	* คาข่ายรอบบริเวณกองกากอ้อย																																					
		1	2	3	4	5	6	7	8	9	10	11	12	13	14	15	16	17	18	19	20	21	22	23	24	25	26	27	28	29	30	31	32	33	34	35	36	37	38	39	40
1	ไม่มีรอยฉีกขาด	/	/	/	/	/	/	/	/	/	/	/	/	/	/	/	/	/	/	/	/	/	/	/	/	/	/	/	/	/	/	/	/	/	/	/	/	/	/	/	/
2	ไม่มีสิ่งแปลกปลอมมาติดตัวคาข่าย	/	/	/	/	/	/	/	/	/	/	/	/	/	/	/	/	/	/	/	/	/	/	/	/	/	/	/	/	/	/	/	/	/	/	/	/	/	/	/	/
3	คาข่ายไม่หย่อนหรือขาดผิดปกติ	/	/	/	/	/	/	/	/	/	/	/	/	/	/	/	/	/	/	/	/	/	/	/	/	/	/	/	/	/	/	/	/	/	/	/	/	/	/	/	/
4	สลิงอยู่ในสภาพปกติ	/	/	/	/	/	/	/	/	/	/	/	/	/	/	/	/	/	/	/	/	/	/	/	/	/	/	/	/	/	/	/	/	/	/	/	/	/	/	/	/
5	เสาโครงสร้างอยู่ในสภาพปกติ	/	/	/	/	/	/	/	/	/	/	/	/	/	/	/	/	/	/	/	/	/	/	/	/	/	/	/	/	/	/	/	/	/	/	/	/	/	/	/	/

ลำดับ	รายการตรวจสอบ	* คาข่ายรอบบริเวณกองกากอ้อย																																					
		41	42	43	44	45	46	47	48	49	50	51	52	53	54	55	56	57	58	59	60	61	62	63	64	65	66	67	68	69	70	71	72	73	74	75	76	77	78	79	80
1	ไม่มีรอยฉีกขาด	/	/	/	/	/	/	/	/	/	/	/	/	/	/	/	/	/	/	/	/	/	/	/	/	/	/	/	/	/	/	/	/	/	/	/	/	/	/	/	/
2	ไม่มีสิ่งแปลกปลอมมาติดตัวคาข่าย	/	/	/	/	/	/	/	/	/	/	/	/	/	/	/	/	/	/	/	/	/	/	/	/	/	/	/	/	/	/	/	/	/	/	/	/	/	/	/	/
3	คาข่ายไม่หย่อนหรือขาดผิดปกติ	/	/	/	/	/	/	/	/	/	/	/	/	/	/	/	/	/	/	/	/	/	/	/	/	/	/	/	/	/	/	/	/	/	/	/	/	/	/	/	/
4	สลิงอยู่ในสภาพปกติ	/	/	/	/	/	/	/	/	/	/	/	/	/	/	/	/	/	/	/	/	/	/	/	/	/	/	/	/	/	/	/	/	/	/	/	/	/	/	/	/
5	เสาโครงสร้างอยู่ในสภาพปกติ	/	/	/	/	/	/	/	/	/	/	/	/	/	/	/	/	/	/	/	/	/	/	/	/	/	/	/	/	/	/	/	/	/	/	/	/	/	/	/	/

ลำดับ	รายการตรวจสอบ	* คาข่ายรอบบริเวณกองกากอ้อย																																					
		81	82	83	84	85	86	87	88	89	90	91	92	93	94	95	96	97	98	99	100	101	102	103	104	105	106	107	108	109	110	111	112	113	114	115	116	117	118	119	120
1	ไม่มีรอยฉีกขาด	/	/	/	/	/	/	/	/	/	/	/	/	/	/	/	/	/	/	/	/	/	/	/	/	/	/	/	/	/	/	/	/	/	/	/	/	/	/	/	/
2	ไม่มีสิ่งแปลกปลอมมาติดตัวคาข่าย	/	/	/	/	/	/	/	/	/	/	/	/	/	/	/	/	/	/	/	/	/	/	/	/	/	/	/	/	/	/	/	/	/	/	/	/	/	/	/	/
3	คาข่ายไม่หย่อนหรือขาดผิดปกติ	/	/	/	/	/	/	/	/	/	/	/	/	/	/	/	/	/	/	/	/	/	/	/	/	/	/	/	/	/	/	/	/	/	/	/	/	/	/	/	/
4	สลิงอยู่ในสภาพปกติ	/	/	/	/	/	/	/	/	/	/	/	/	/	/	/	/	/	/	/	/	/	/	/	/	/	/	/	/	/	/	/	/	/	/	/	/	/	/	/	/
5	เสาโครงสร้างอยู่ในสภาพปกติ	/	/	/	/	/	/	/	/	/	/	/	/	/	/	/	/	/	/	/	/	/	/	/	/	/	/	/	/	/	/	/	/	/	/	/	/	/	/	/	/

ลำดับ	รายการตรวจสอบ	* คาข่ายรอบบริเวณกองกากอ้อย																																					
		121	122	123	124	125	126																																		
1	ไม่มีรอยฉีกขาด	/	/	/	/	/	/																																		
2	ไม่มีสิ่งแปลกปลอมมาติดตัวคาข่าย	/	/	/	/	/	/																																		
3	คาข่ายไม่หย่อนหรือขาดผิดปกติ	/	/	/	/	/	/																																		
4	สลิงอยู่ในสภาพปกติ	/	/	/	/	/	/																																		
5	เสาโครงสร้างอยู่ในสภาพปกติ	/	/	/	/	/	/																																		

หมายเหตุ : * คาข่ายช่องที่ 1 เริ่มนับจากช่องที่ติดกับป้อมรปภ.ที่ 7 รอบด้านรอบกองกากอ้อย
ทำเครื่องหมาย × ในช่องว่างกรณีที่คาข่ายผิดปกติ

ผู้ทำการตรวจสอบ (ศิริกาญจน์)

ผู้อนุมัติ

แบบบันทึกการตรวจสอบตาข่ายดักฝุ่นรอบกองกากอ้อย (ตาข่ายใหม่สูง 27 เมตร)

วันที่ 13-4-66

ลำดับ	รายการตรวจสอบ	* ตาข่ายรอบบริเวณถนนกองกากอ้อย																																					
		1	2	3	4	5	6	7	8	9	10	11	12	13	14	15	16	17	18	19	20	21	22	23	24	25	26	27	28	29	30	31	32	33	34	35	36	37	38	39	40
1	ไม่มีรอยฉีกขาด	✓	✓	✓	✓	✓	✓	✓	✓	✓	✓	✓	✓	✓	✓	✓	✓	✓	✓	✓	✓	✓	✓	✓	✓	✓	✓	✓	✓	✓	✓	✓	✓	✓	✓	✓	✓	✓	✓	✓	✓
2	ไม่มีสิ่งแปลกปลอมมาติดตัวตาข่าย	✓	✓	✓	✓	✓	✓	✓	✓	✓	✓	✓	✓	✓	✓	✓	✓	✓	✓	✓	✓	✓	✓	✓	✓	✓	✓	✓	✓	✓	✓	✓	✓	✓	✓	✓	✓	✓	✓	✓	✓
3	ตาข่ายไม่หย่อนหรือยานผิดปกติ	✓	✓	✓	✓	✓	✓	✓	✓	✓	✓	✓	✓	✓	✓	✓	✓	✓	✓	✓	✓	✓	✓	✓	✓	✓	✓	✓	✓	✓	✓	✓	✓	✓	✓	✓	✓	✓	✓	✓	✓
4	สลิงอยู่ในสภาพปกติ	✓	✓	✓	✓	✓	✓	✓	✓	✓	✓	✓	✓	✓	✓	✓	✓	✓	✓	✓	✓	✓	✓	✓	✓	✓	✓	✓	✓	✓	✓	✓	✓	✓	✓	✓	✓	✓	✓	✓	✓
5	เสาโครงสร้างอยู่ในสภาพปกติ	✓	✓	✓	✓	✓	✓	✓	✓	✓	✓	✓	✓	✓	✓	✓	✓	✓	✓	✓	✓	✓	✓	✓	✓	✓	✓	✓	✓	✓	✓	✓	✓	✓	✓	✓	✓	✓	✓	✓	✓

ลำดับ	รายการตรวจสอบ	* ตาข่ายรอบบริเวณถนนกองกากอ้อย																																						
		41	42	43	44	45	46	47	48	49	50	51	52	53	54	55	56	57	58	59	60	61	62	63	64	65	66	67	68	69	70	71	72	73	74	75	76	77	78	79	80
1	ไม่มีรอยฉีกขาด	✓	✓	✓	✓	✓	✓	✓	✓	✓	✓	✓	✓	✓	✓	✓	✓	✓	✓	✓	✓	✓	✓	✓	✓	✓	✓	✓	✓	✓	✓	✓	✓	✓	✓	✓	✓	✓	✓	✓	✓
2	ไม่มีสิ่งแปลกปลอมมาติดตัวตาข่าย	✓	✓	✓	✓	✓	✓	✓	✓	✓	✓	✓	✓	✓	✓	✓	✓	✓	✓	✓	✓	✓	✓	✓	✓	✓	✓	✓	✓	✓	✓	✓	✓	✓	✓	✓	✓	✓	✓	✓	✓
3	ตาข่ายไม่หย่อนหรือยานผิดปกติ	✓	✓	✓	✓	✓	✓	✓	✓	✓	✓	✓	✓	✓	✓	✓	✓	✓	✓	✓	✓	✓	✓	✓	✓	✓	✓	✓	✓	✓	✓	✓	✓	✓	✓	✓	✓	✓	✓	✓	✓
4	สลิงอยู่ในสภาพปกติ	✓	✓	✓	✓	✓	✓	✓	✓	✓	✓	✓	✓	✓	✓	✓	✓	✓	✓	✓	✓	✓	✓	✓	✓	✓	✓	✓	✓	✓	✓	✓	✓	✓	✓	✓	✓	✓	✓	✓	✓
5	เสาโครงสร้างอยู่ในสภาพปกติ	✓	✓	✓	✓	✓	✓	✓	✓	✓	✓	✓	✓	✓	✓	✓	✓	✓	✓	✓	✓	✓	✓	✓	✓	✓	✓	✓	✓	✓	✓	✓	✓	✓	✓	✓	✓	✓	✓	✓	✓

ลำดับ	รายการตรวจสอบ	* ตาข่ายรอบบริเวณถนนกองกากอ้อย																																						
		81	82	83	84	85	86	87	88	89	90	91	92	93	94	95	96	97	98	99	100	101	102	103	104	105	106	107	108	109	110	111	112	113	114	115	116	117	118	119	120
1	ไม่มีรอยฉีกขาด	✓	✓	✓	✓	✓	✓	✓	✓	✓	✓	✓	✓	✓	✓	✓	✓	✓	✓	✓	✓	✓	✓	✓	✓	✓	✓	✓	✓	✓	✓	✓	✓	✓	✓	✓	✓	✓	✓	✓	✓
2	ไม่มีสิ่งแปลกปลอมมาติดตัวตาข่าย	✓	✓	✓	✓	✓	✓	✓	✓	✓	✓	✓	✓	✓	✓	✓	✓	✓	✓	✓	✓	✓	✓	✓	✓	✓	✓	✓	✓	✓	✓	✓	✓	✓	✓	✓	✓	✓	✓	✓	✓
3	ตาข่ายไม่หย่อนหรือยานผิดปกติ	✓	✓	✓	✓	✓	✓	✓	✓	✓	✓	✓	✓	✓	✓	✓	✓	✓	✓	✓	✓	✓	✓	✓	✓	✓	✓	✓	✓	✓	✓	✓	✓	✓	✓	✓	✓	✓	✓	✓	✓
4	สลิงอยู่ในสภาพปกติ	✓	✓	✓	✓	✓	✓	✓	✓	✓	✓	✓	✓	✓	✓	✓	✓	✓	✓	✓	✓	✓	✓	✓	✓	✓	✓	✓	✓	✓	✓	✓	✓	✓	✓	✓	✓	✓	✓	✓	✓
5	เสาโครงสร้างอยู่ในสภาพปกติ	✓	✓	✓	✓	✓	✓	✓	✓	✓	✓	✓	✓	✓	✓	✓	✓	✓	✓	✓	✓	✓	✓	✓	✓	✓	✓	✓	✓	✓	✓	✓	✓	✓	✓	✓	✓	✓	✓	✓	✓

ลำดับ	รายการตรวจสอบ	* ตาข่ายรอบบริเวณถนนกองกากอ้อย																																						
		121	122	123	124	125	126																																		
1	ไม่มีรอยฉีกขาด	✓	✓	✓	✓	✓	✓																																		
2	ไม่มีสิ่งแปลกปลอมมาติดตัวตาข่าย	✓	✓	✓	✓	✓	✓																																		
3	ตาข่ายไม่หย่อนหรือยานผิดปกติ	✓	✓	✓	✓	✓	✓																																		
4	สลิงอยู่ในสภาพปกติ	✓	✓	✓	✓	✓	✓																																		
5	เสาโครงสร้างอยู่ในสภาพปกติ	✓	✓	✓	✓	✓	✓																																		

หมายเหตุ : * ตาข่ายช่องที่ 1 เริ่มนับจากช่องที่ติดกับป้อมรปภ.ที่ 7 รอบกองกากอ้อย
ทำเครื่องหมาย × ในช่องว่างกรณีที่ตาข่ายผิดปกติ

ผู้ทำการตรวจสอบ ศุภรัตน์ปวี

ผู้อนุมัติ

แบบบันทึกการตรวจสอบคาข่ายดักฝุ่นรอบกองกากอัดอัด (คาข่ายใหม่สูง 27 เมตร)

วันที่ 14-4-66

ลำดับ	รายการตรวจสอบ	* คาข่ายรอบบริเวณลานกองกากอัดอัด																																						
		1	2	3	4	5	6	7	8	9	10	11	12	13	14	15	16	17	18	19	20	21	22	23	24	25	26	27	28	29	30	31	32	33	34	35	36	37	38	39	40
1	ไม่มีรอยฉีกขาด	✓	✓	✓	✓	✓	✓	✓	✓	✓	✓	✓	✓	✓	✓	✓	✓	✓	✓	✓	✓	✓	✓	✓	✓	✓	✓	✓	✓	✓	✓	✓	✓	✓	✓	✓	✓	✓	✓	✓	✓
2	ไม่มีสิ่งแปลกปลอมมาติดตัวคาข่าย	✓	✓	✓	✓	✓	✓	✓	✓	✓	✓	✓	✓	✓	✓	✓	✓	✓	✓	✓	✓	✓	✓	✓	✓	✓	✓	✓	✓	✓	✓	✓	✓	✓	✓	✓	✓	✓	✓	✓	✓
3	คาข่ายไม่หย่อนหรือยานผิดปกติ	✓	✓	✓	✓	✓	✓	✓	✓	✓	✓	✓	✓	✓	✓	✓	✓	✓	✓	✓	✓	✓	✓	✓	✓	✓	✓	✓	✓	✓	✓	✓	✓	✓	✓	✓	✓	✓	✓	✓	✓
4	สลิงอยู่ในสภาพปกติ	✓	✓	✓	✓	✓	✓	✓	✓	✓	✓	✓	✓	✓	✓	✓	✓	✓	✓	✓	✓	✓	✓	✓	✓	✓	✓	✓	✓	✓	✓	✓	✓	✓	✓	✓	✓	✓	✓	✓	✓
5	เสาโครงสร้างอยู่ในสภาพปกติ	✓	✓	✓	✓	✓	✓	✓	✓	✓	✓	✓	✓	✓	✓	✓	✓	✓	✓	✓	✓	✓	✓	✓	✓	✓	✓	✓	✓	✓	✓	✓	✓	✓	✓	✓	✓	✓	✓	✓	✓

ลำดับ	รายการตรวจสอบ	* คาข่ายรอบบริเวณลานกองกากอัดอัด																																						
		41	42	43	44	45	46	47	48	49	50	51	52	53	54	55	56	57	58	59	60	61	62	63	64	65	66	67	68	69	70	71	72	73	74	75	76	77	78	79	80
1	ไม่มีรอยฉีกขาด	✓	✓	✓	✓	✓	✓	✓	✓	✓	✓	✓	✓	✓	✓	✓	✓	✓	✓	✓	✓	✓	✓	✓	✓	✓	✓	✓	✓	✓	✓	✓	✓	✓	✓	✓	✓	✓	✓	✓	✓
2	ไม่มีสิ่งแปลกปลอมมาติดตัวคาข่าย	✓	✓	✓	✓	✓	✓	✓	✓	✓	✓	✓	✓	✓	✓	✓	✓	✓	✓	✓	✓	✓	✓	✓	✓	✓	✓	✓	✓	✓	✓	✓	✓	✓	✓	✓	✓	✓	✓	✓	✓
3	คาข่ายไม่หย่อนหรือยานผิดปกติ	✓	✓	✓	✓	✓	✓	✓	✓	✓	✓	✓	✓	✓	✓	✓	✓	✓	✓	✓	✓	✓	✓	✓	✓	✓	✓	✓	✓	✓	✓	✓	✓	✓	✓	✓	✓	✓	✓	✓	✓
4	สลิงอยู่ในสภาพปกติ	✓	✓	✓	✓	✓	✓	✓	✓	✓	✓	✓	✓	✓	✓	✓	✓	✓	✓	✓	✓	✓	✓	✓	✓	✓	✓	✓	✓	✓	✓	✓	✓	✓	✓	✓	✓	✓	✓	✓	✓
5	เสาโครงสร้างอยู่ในสภาพปกติ	✓	✓	✓	✓	✓	✓	✓	✓	✓	✓	✓	✓	✓	✓	✓	✓	✓	✓	✓	✓	✓	✓	✓	✓	✓	✓	✓	✓	✓	✓	✓	✓	✓	✓	✓	✓	✓	✓	✓	✓

ลำดับ	รายการตรวจสอบ	* คาข่ายรอบบริเวณลานกองกากอัดอัด																																						
		81	82	83	84	85	86	87	88	89	90	91	92	93	94	95	96	97	98	99	100	101	102	103	104	105	106	107	108	109	110	111	112	113	114	115	116	117	118	119	120
1	ไม่มีรอยฉีกขาด	✓	✓	✓	✓	✓	✓	✓	✓	✓	✓	✓	✓	✓	✓	✓	✓	✓	✓	✓	✓	✓	✓	✓	✓	✓	✓	✓	✓	✓	✓	✓	✓	✓	✓	✓	✓	✓	✓	✓	✓
2	ไม่มีสิ่งแปลกปลอมมาติดตัวคาข่าย	✓	✓	✓	✓	✓	✓	✓	✓	✓	✓	✓	✓	✓	✓	✓	✓	✓	✓	✓	✓	✓	✓	✓	✓	✓	✓	✓	✓	✓	✓	✓	✓	✓	✓	✓	✓	✓	✓	✓	✓
3	คาข่ายไม่หย่อนหรือยานผิดปกติ	✓	✓	✓	✓	✓	✓	✓	✓	✓	✓	✓	✓	✓	✓	✓	✓	✓	✓	✓	✓	✓	✓	✓	✓	✓	✓	✓	✓	✓	✓	✓	✓	✓	✓	✓	✓	✓	✓	✓	✓
4	สลิงอยู่ในสภาพปกติ	✓	✓	✓	✓	✓	✓	✓	✓	✓	✓	✓	✓	✓	✓	✓	✓	✓	✓	✓	✓	✓	✓	✓	✓	✓	✓	✓	✓	✓	✓	✓	✓	✓	✓	✓	✓	✓	✓	✓	✓
5	เสาโครงสร้างอยู่ในสภาพปกติ	✓	✓	✓	✓	✓	✓	✓	✓	✓	✓	✓	✓	✓	✓	✓	✓	✓	✓	✓	✓	✓	✓	✓	✓	✓	✓	✓	✓	✓	✓	✓	✓	✓	✓	✓	✓	✓	✓	✓	✓

ลำดับ	รายการตรวจสอบ	* คาข่ายรอบบริเวณลานกองกากอัดอัด																																						
		121	122	123	124	125	126																																		
1	ไม่มีรอยฉีกขาด	✓	✓	✓	✓	✓	✓																																		
2	ไม่มีสิ่งแปลกปลอมมาติดตัวคาข่าย	✓	✓	✓	✓	✓	✓																																		
3	คาข่ายไม่หย่อนหรือยานผิดปกติ	✓	✓	✓	✓	✓	✓																																		
4	สลิงอยู่ในสภาพปกติ	✓	✓	✓	✓	✓	✓																																		
5	เสาโครงสร้างอยู่ในสภาพปกติ	✓	✓	✓	✓	✓	✓																																		

หมายเหตุ : * คาข่ายช่องที่ 1 เริ่มนับจากช่องที่ติดกับป้อมรปภ.ที่ 7 รอบล้อมรอบกองกากอัดอัด

ทำเครื่องหมาย × ในช่องว่างกรณีที่คาข่ายผิดปกติ

ผู้ทำการตรวจสอบ _____

ผู้อนุมัติ _____

แบบบันทึกการตรวจสอบคาซ่ายดักฝุ่นรอบกองกากอ้อย (คาซ่ายใหม่สูง 27 เมตร)

วันที่ 15-4-66

ลำดับ	รายการตรวจสอบ	* คาซ่ายรอบบริเวณลานกองกากอ้อย																																						
		1	2	3	4	5	6	7	8	9	10	11	12	13	14	15	16	17	18	19	20	21	22	23	24	25	26	27	28	29	30	31	32	33	34	35	36	37	38	39	40
1	ไม่มีรอยฉีกขาด	/	/	/	/	/	/	/	/	/	/	/	/	/	/	/	/	/	/	/	/	/	/	/	/	/	/	/	/	/	/	/	/	/	/	/	/	/	/	/	/
2	ไม่มีสิ่งแปลกปลอมมาติดตัวคาซ่าย	/	/	/	/	/	/	/	/	/	/	/	/	/	/	/	/	/	/	/	/	/	/	/	/	/	/	/	/	/	/	/	/	/	/	/	/	/	/	/	/
3	คาซ่ายไม่เหย่อนเรื่องานผิดปกติ	/	/	/	/	/	/	/	/	/	/	/	/	/	/	/	/	/	/	/	/	/	/	/	/	/	/	/	/	/	/	/	/	/	/	/	/	/	/	/	/
4	สลิงอยู่ในสภาพปกติ	/	/	/	/	/	/	/	/	/	/	/	/	/	/	/	/	/	/	/	/	/	/	/	/	/	/	/	/	/	/	/	/	/	/	/	/	/	/	/	/
5	เสาโครงสร้างอยู่ในสภาพปกติ	/	/	/	/	/	/	/	/	/	/	/	/	/	/	/	/	/	/	/	/	/	/	/	/	/	/	/	/	/	/	/	/	/	/	/	/	/	/	/	/

ลำดับ	รายการตรวจสอบ	* คาซ่ายรอบบริเวณลานกองกากอ้อย																																						
		41	42	43	44	45	46	47	48	49	50	51	52	53	54	55	56	57	58	59	60	61	62	63	64	65	66	67	68	69	70	71	72	73	74	75	76	77	78	79	80
1	ไม่มีรอยฉีกขาด	/	/	/	/	/	/	/	/	/	/	/	/	/	/	/	/	/	/	/	/	/	/	/	/	/	/	/	/	/	/	/	/	/	/	/	/	/	/	/	/
2	ไม่มีสิ่งแปลกปลอมมาติดตัวคาซ่าย	/	/	/	/	/	/	/	/	/	/	/	/	/	/	/	/	/	/	/	/	/	/	/	/	/	/	/	/	/	/	/	/	/	/	/	/	/	/	/	/
3	คาซ่ายไม่เหย่อนเรื่องานผิดปกติ	/	/	/	/	/	/	/	/	/	/	/	/	/	/	/	/	/	/	/	/	/	/	/	/	/	/	/	/	/	/	/	/	/	/	/	/	/	/	/	/
4	สลิงอยู่ในสภาพปกติ	/	/	/	/	/	/	/	/	/	/	/	/	/	/	/	/	/	/	/	/	/	/	/	/	/	/	/	/	/	/	/	/	/	/	/	/	/	/	/	/
5	เสาโครงสร้างอยู่ในสภาพปกติ	/	/	/	/	/	/	/	/	/	/	/	/	/	/	/	/	/	/	/	/	/	/	/	/	/	/	/	/	/	/	/	/	/	/	/	/	/	/	/	/

ลำดับ	รายการตรวจสอบ	* คาซ่ายรอบบริเวณลานกองกากอ้อย																																						
		81	82	83	84	85	86	87	88	89	90	91	92	93	94	95	96	97	98	99	100	101	102	103	104	105	106	107	108	109	110	111	112	113	114	115	116	117	118	119	120
1	ไม่มีรอยฉีกขาด	/	/	/	/	/	/	/	/	/	/	/	/	/	/	/	/	/	/	/	/	/	/	/	/	/	/	/	/	/	/	/	/	/	/	/	/	/	/	/	/
2	ไม่มีสิ่งแปลกปลอมมาติดตัวคาซ่าย	/	/	/	/	/	/	/	/	/	/	/	/	/	/	/	/	/	/	/	/	/	/	/	/	/	/	/	/	/	/	/	/	/	/	/	/	/	/	/	/
3	คาซ่ายไม่เหย่อนเรื่องานผิดปกติ	/	/	/	/	/	/	/	/	/	/	/	/	/	/	/	/	/	/	/	/	/	/	/	/	/	/	/	/	/	/	/	/	/	/	/	/	/	/	/	/
4	สลิงอยู่ในสภาพปกติ	/	/	/	/	/	/	/	/	/	/	/	/	/	/	/	/	/	/	/	/	/	/	/	/	/	/	/	/	/	/	/	/	/	/	/	/	/	/	/	/
5	เสาโครงสร้างอยู่ในสภาพปกติ	/	/	/	/	/	/	/	/	/	/	/	/	/	/	/	/	/	/	/	/	/	/	/	/	/	/	/	/	/	/	/	/	/	/	/	/	/	/	/	/

ลำดับ	รายการตรวจสอบ	* คาซ่ายรอบบริเวณลานกองกากอ้อย																																						
		121	122	123	124	125	126																																		
1	ไม่มีรอยฉีกขาด	/	/	/	/	/	/																																		
2	ไม่มีสิ่งแปลกปลอมมาติดตัวคาซ่าย	/	/	/	/	/	/																																		
3	คาซ่ายไม่เหย่อนเรื่องานผิดปกติ	/	/	/	/	/	/																																		
4	สลิงอยู่ในสภาพปกติ	/	/	/	/	/	/																																		
5	เสาโครงสร้างอยู่ในสภาพปกติ	/	/	/	/	/	/																																		

หมายเหตุ : * คาซ่ายร่องที่ 1 เริ่มนับจากช่องที่ติดกับป้อมรปภ.ที่ 7 วนล้อมรอบกองกากอ้อย

ทำเครื่องหมาย × ในช่องว่างกรณีที่คาซ่ายผิดปกติ

ผู้ทำการตรวจสอบ วรรณพร

ผู้อนุมัติ

แบบบันทึกการตรวจสอบตาข่ายดักฝุ่นรอบกองกากอ้อย (ตาข่ายใหม่สูง 27 เมตร)

วันที่ 16-4-66

ลำดับ	รายการตรวจสอบ	* ตาข่ายรอบบริเวณลานกองกากอ้อย																																					
		1	2	3	4	5	6	7	8	9	10	11	12	13	14	15	16	17	18	19	20	21	22	23	24	25	26	27	28	29	30	31	32	33	34	35	36	37	38	39	40
1	ไม่มีรอยฉีกขาด	/	/	/	/	/	/	/	/	/	/	/	/	/	/	/	/	/	/	/	/	/	/	/	/	/	/	/	/	/	/	/	/	/	/	/	/	/	/	/	/
2	ไม่มีสิ่งแปลกปลอมมาติดตัวตาข่าย	/	/	/	/	/	/	/	/	/	/	/	/	/	/	/	/	/	/	/	/	/	/	/	/	/	/	/	/	/	/	/	/	/	/	/	/	/	/	/	/
3	ตาข่ายไม่หย่อนหรือยานผิดปกติ	/	/	/	/	/	/	/	/	/	/	/	/	/	/	/	/	/	/	/	/	/	/	/	/	/	/	/	/	/	/	/	/	/	/	/	/	/	/	/	/
4	สลิงอยู่ในสภาพปกติ	/	/	/	/	/	/	/	/	/	/	/	/	/	/	/	/	/	/	/	/	/	/	/	/	/	/	/	/	/	/	/	/	/	/	/	/	/	/	/	/
5	เสาโครงสร้างอยู่ในสภาพปกติ	/	/	/	/	/	/	/	/	/	/	/	/	/	/	/	/	/	/	/	/	/	/	/	/	/	/	/	/	/	/	/	/	/	/	/	/	/	/	/	/

ลำดับ	รายการตรวจสอบ	* ตาข่ายรอบบริเวณลานกองกากอ้อย																																					
		41	42	43	44	45	46	47	48	49	50	51	52	53	54	55	56	57	58	59	60	61	62	63	64	65	66	67	68	69	70	71	72	73	74	75	76	77	78	79	80
1	ไม่มีรอยฉีกขาด	/	/	/	/	/	/	/	/	/	/	/	/	/	/	/	/	/	/	/	/	/	/	/	/	/	/	/	/	/	/	/	/	/	/	/	/	/	/	/	/
2	ไม่มีสิ่งแปลกปลอมมาติดตัวตาข่าย	/	/	/	/	/	/	/	/	/	/	/	/	/	/	/	/	/	/	/	/	/	/	/	/	/	/	/	/	/	/	/	/	/	/	/	/	/	/	/	/
3	ตาข่ายไม่หย่อนหรือยานผิดปกติ	/	/	/	/	/	/	/	/	/	/	/	/	/	/	/	/	/	/	/	/	/	/	/	/	/	/	/	/	/	/	/	/	/	/	/	/	/	/	/	/
4	สลิงอยู่ในสภาพปกติ	/	/	/	/	/	/	/	/	/	/	/	/	/	/	/	/	/	/	/	/	/	/	/	/	/	/	/	/	/	/	/	/	/	/	/	/	/	/	/	/
5	เสาโครงสร้างอยู่ในสภาพปกติ	/	/	/	/	/	/	/	/	/	/	/	/	/	/	/	/	/	/	/	/	/	/	/	/	/	/	/	/	/	/	/	/	/	/	/	/	/	/	/	/

ลำดับ	รายการตรวจสอบ	* ตาข่ายรอบบริเวณลานกองกากอ้อย																																					
		81	82	83	84	85	86	87	88	89	90	91	92	93	94	95	96	97	98	99	100	101	102	103	104	105	106	107	108	109	110	111	112	113	114	115	116	117	118	119	120
1	ไม่มีรอยฉีกขาด	/	/	/	/	/	/	/	/	/	/	/	/	/	/	/	/	/	/	/	/	/	/	/	/	/	/	/	/	/	/	/	/	/	/	/	/	/	/	/	/
2	ไม่มีสิ่งแปลกปลอมมาติดตัวตาข่าย	/	/	/	/	/	/	/	/	/	/	/	/	/	/	/	/	/	/	/	/	/	/	/	/	/	/	/	/	/	/	/	/	/	/	/	/	/	/	/	/
3	ตาข่ายไม่หย่อนหรือยานผิดปกติ	/	/	/	/	/	/	/	/	/	/	/	/	/	/	/	/	/	/	/	/	/	/	/	/	/	/	/	/	/	/	/	/	/	/	/	/	/	/	/	/
4	สลิงอยู่ในสภาพปกติ	/	/	/	/	/	/	/	/	/	/	/	/	/	/	/	/	/	/	/	/	/	/	/	/	/	/	/	/	/	/	/	/	/	/	/	/	/	/	/	/
5	เสาโครงสร้างอยู่ในสภาพปกติ	/	/	/	/	/	/	/	/	/	/	/	/	/	/	/	/	/	/	/	/	/	/	/	/	/	/	/	/	/	/	/	/	/	/	/	/	/	/	/	/

ลำดับ	รายการตรวจสอบ	* ตาข่ายรอบบริเวณลานกองกากอ้อย																																					
		121	122	123	124	125	126																																	
1	ไม่มีรอยฉีกขาด	/	/	/	/	/	/																																	
2	ไม่มีสิ่งแปลกปลอมมาติดตัวตาข่าย	/	/	/	/	/	/																																	
3	ตาข่ายไม่หย่อนหรือยานผิดปกติ	/	/	/	/	/	/																																	
4	สลิงอยู่ในสภาพปกติ	/	/	/	/	/	/																																	
5	เสาโครงสร้างอยู่ในสภาพปกติ	/	/	/	/	/	/																																	

หมายเหตุ : * ตาข่ายช่องที่ 1 เริ่มนับจากช่องที่ติดกับป้อมรปภ.ที่ 7 วนย้อนรอบกองกากอ้อย

ทำเครื่องหมาย × ในช่องว่างกรณีที่ตาข่ายผิดปกติ

ผู้ทำการตรวจสอบ (นายสมชาย)

ผู้อนุมัติ

แบบบันทึกการตรวจสอบตาข่ายดักฝุ่นรอบกองกากอ้อย (ตาข่ายใหม่สูง 27 เมตร)

วันที่ 17-4-66

ลำดับ	รายการตรวจสอบ	* ตาข่ายรอบบริเวณลานกองกากอ้อย																																					
		1	2	3	4	5	6	7	8	9	10	11	12	13	14	15	16	17	18	19	20	21	22	23	24	25	26	27	28	29	30	31	32	33	34	35	36	37	38	39	40
1	ไม่มีรอยฉีกขาด	✓	✓	✓	✓	✓	✓	✓	✓	✓	✓	✓	✓	✓	✓	✓	✓	✓	✓	✓	✓	✓	-	✓	✓	✓	✓	✓	✓	✓	✓	✓	✓	✓	✓	✓	✓	✓	✓	✓	✓
2	ไม่มีสิ่งแปลกปลอมมาติดตัวตาข่าย	✓	✓	✓	✓	✓	✓	✓	✓	✓	✓	✓	✓	✓	✓	✓	✓	✓	✓	✓	✓	✓	✓	✓	✓	✓	✓	✓	✓	✓	✓	✓	✓	✓	✓	✓	✓	✓	✓	✓	✓
3	ตาข่ายไม่หย่อนหรือยานผิดปกติ	✓	✓	✓	✓	✓	✓	✓	✓	✓	✓	✓	✓	✓	✓	✓	✓	✓	✓	✓	✓	✓	✓	✓	✓	✓	✓	✓	✓	✓	✓	✓	✓	✓	✓	✓	✓	✓	✓	✓	✓
4	สลิงอยู่ในสภาพปกติ	✓	✓	✓	✓	✓	✓	✓	✓	✓	✓	✓	✓	✓	✓	✓	✓	✓	✓	✓	✓	✓	✓	✓	✓	✓	✓	✓	✓	✓	✓	✓	✓	✓	✓	✓	✓	✓	✓	✓	✓
5	เสาโครงสร้างอยู่ในสภาพปกติ	✓	✓	✓	✓	✓	✓	✓	✓	✓	✓	✓	✓	✓	✓	✓	✓	✓	✓	✓	✓	✓	✓	✓	✓	✓	✓	✓	✓	✓	✓	✓	✓	✓	✓	✓	✓	✓	✓	✓	✓

ลำดับ	รายการตรวจสอบ	* ตาข่ายรอบบริเวณลานกองกากอ้อย																																					
		41	42	43	44	45	46	47	48	49	50	51	52	53	54	55	56	57	58	59	60	61	62	63	64	65	66	67	68	69	70	71	72	73	74	75	76	77	78	79	80
1	ไม่มีรอยฉีกขาด	✓	✓	✓	✓	✓	✓	✓	✓	✓	✓	✓	✓	✓	✓	✓	✓	✓	✓	✓	✓	✓	✓	✓	✓	✓	✓	✓	✓	✓	✓	✓	✓	✓	✓	✓	✓	✓	✓	✓	✓
2	ไม่มีสิ่งแปลกปลอมมาติดตัวตาข่าย	✓	✓	✓	✓	✓	✓	✓	✓	✓	✓	✓	✓	✓	✓	✓	✓	✓	✓	✓	✓	✓	✓	✓	✓	✓	✓	✓	✓	✓	✓	✓	✓	✓	✓	✓	✓	✓	✓	✓	✓
3	ตาข่ายไม่หย่อนหรือยานผิดปกติ	✓	✓	✓	✓	✓	✓	✓	✓	✓	✓	✓	✓	✓	✓	✓	✓	✓	✓	✓	✓	✓	✓	✓	✓	✓	✓	✓	✓	✓	✓	✓	✓	✓	✓	✓	✓	✓	✓	✓	✓
4	สลิงอยู่ในสภาพปกติ	✓	✓	✓	✓	✓	✓	✓	✓	✓	✓	✓	✓	✓	✓	✓	✓	✓	✓	✓	✓	✓	✓	✓	✓	✓	✓	✓	✓	✓	✓	✓	✓	✓	✓	✓	✓	✓	✓	✓	✓
5	เสาโครงสร้างอยู่ในสภาพปกติ	✓	✓	✓	✓	✓	✓	✓	✓	✓	✓	✓	✓	✓	✓	✓	✓	✓	✓	✓	✓	✓	✓	✓	✓	✓	✓	✓	✓	✓	✓	✓	✓	✓	✓	✓	✓	✓	✓	✓	✓

ลำดับ	รายการตรวจสอบ	* ตาข่ายรอบบริเวณลานกองกากอ้อย																																					
		81	82	83	84	85	86	87	88	89	90	91	92	93	94	95	96	97	98	99	100	101	102	103	104	105	106	107	108	109	110	111	112	113	114	115	116	117	118	119	120
1	ไม่มีรอยฉีกขาด	✓	✓	✓	✓	✓	✓	✓	✓	✓	✓	✓	✓	✓	✓	✓	✓	✓	✓	✓	✓	✓	✓	✓	✓	✓	✓	✓	✓	✓	✓	✓	✓	✓	✓	✓	✓	✓	✓	✓	✓
2	ไม่มีสิ่งแปลกปลอมมาติดตัวตาข่าย	✓	✓	✓	✓	✓	✓	✓	✓	✓	✓	✓	✓	✓	✓	✓	✓	✓	✓	✓	✓	✓	✓	✓	✓	✓	✓	✓	✓	✓	✓	✓	✓	✓	✓	✓	✓	✓	✓	✓	✓
3	ตาข่ายไม่หย่อนหรือยานผิดปกติ	✓	✓	✓	✓	✓	✓	✓	✓	✓	✓	✓	✓	✓	✓	✓	✓	✓	✓	✓	✓	✓	✓	✓	✓	✓	✓	✓	✓	✓	✓	✓	✓	✓	✓	✓	✓	✓	✓	✓	✓
4	สลิงอยู่ในสภาพปกติ	✓	✓	✓	✓	✓	✓	✓	✓	✓	✓	✓	✓	✓	✓	✓	✓	✓	✓	✓	✓	✓	✓	✓	✓	✓	✓	✓	✓	✓	✓	✓	✓	✓	✓	✓	✓	✓	✓	✓	✓
5	เสาโครงสร้างอยู่ในสภาพปกติ	✓	✓	✓	✓	✓	✓	✓	✓	✓	✓	✓	✓	✓	✓	✓	✓	✓	✓	✓	✓	✓	✓	✓	✓	✓	✓	✓	✓	✓	✓	✓	✓	✓	✓	✓	✓	✓	✓	✓	✓

ลำดับ	รายการตรวจสอบ	* ตาข่ายรอบบริเวณลานกองกากอ้อย																																					
		121	122	123	124	125	126																																	
1	ไม่มีรอยฉีกขาด	✓	✓	✓	✓	✓	✓																																	
2	ไม่มีสิ่งแปลกปลอมมาติดตัวตาข่าย	✓	✓	✓	✓	✓	✓																																	
3	ตาข่ายไม่หย่อนหรือยานผิดปกติ	✓	✓	✓	✓	✓	✓																																	
4	สลิงอยู่ในสภาพปกติ	✓	✓	✓	✓	✓	✓																																	
5	เสาโครงสร้างอยู่ในสภาพปกติ	✓	✓	✓	✓	✓	✓																																	

หมายเหตุ : * ตาข่ายช่องที่ 1 เริ่มนับจากช่องที่ติดกับป้อมรปภ.ที่ 7 จนล้อมรอบกองกากอ้อย

ทำเครื่องหมาย ✕ ในช่องว่างกรณีที่ตาข่ายผิดปกติ

ผู้ทำการตรวจสอบ [illegible]

ผู้อนุมัติ [illegible]

แบบบันทึกการตรวจสอบตาข่ายดักฝุ่นรอบกองกากอ้อย (ตาข่ายใหม่สูง 27 เมตร)

วันที่ 14 - 4 - 66

ลำดับ	รายการตรวจสอบ	* ตาข่ายรอบบริเวณลานกองกากอ้อย																																						
		1	2	3	4	5	6	7	8	9	10	11	12	13	14	15	16	17	18	19	20	21	22	23	24	25	26	27	28	29	30	31	32	33	34	35	36	37	38	39	40
1	ไม่มีรอยฉีกขาด	✓	✓	✓	✓	✓	✓	✓	✓	✓	✓	✓	✓	✓	✓	✓	✓	✓	✓	✓	✓	✓	✓	✓	✓	✓	✓	✓	✓	✓	✓	✓	✓	✓	✓	✓	✓	✓	✓	✓	✓
2	ไม่มีสิ่งแปลกปลอมมาติดตัวตาข่าย	✓	✓	✓	✓	✓	✓	✓	✓	✓	✓	✓	✓	✓	✓	✓	✓	✓	✓	✓	✓	✓	✓	✓	✓	✓	✓	✓	✓	✓	✓	✓	✓	✓	✓	✓	✓	✓	✓	✓	✓
3	ตาข่ายไม่หย่อนหรือยานผิดปกติ	✓	✓	✓	✓	✓	✓	✓	✓	✓	✓	✓	✓	✓	✓	✓	✓	✓	✓	✓	✓	✓	✓	✓	✓	✓	✓	✓	✓	✓	✓	✓	✓	✓	✓	✓	✓	✓	✓	✓	✓
4	สลิงอยู่ในสภาพปกติ	✓	✓	✓	✓	✓	✓	✓	✓	✓	✓	✓	✓	✓	✓	✓	✓	✓	✓	✓	✓	✓	✓	✓	✓	✓	✓	✓	✓	✓	✓	✓	✓	✓	✓	✓	✓	✓	✓	✓	✓
5	เสาโครงสร้างอยู่ในสภาพปกติ	✓	✓	✓	✓	✓	✓	✓	✓	✓	✓	✓	✓	✓	✓	✓	✓	✓	✓	✓	✓	✓	✓	✓	✓	✓	✓	✓	✓	✓	✓	✓	✓	✓	✓	✓	✓	✓	✓	✓	✓

ลำดับ	รายการตรวจสอบ	* ตาข่ายรอบบริเวณลานกองกากอ้อย																																						
		41	42	43	44	45	46	47	48	49	50	51	52	53	54	55	56	57	58	59	60	61	62	63	64	65	66	67	68	69	70	71	72	73	74	75	76	77	78	79	80
1	ไม่มีรอยฉีกขาด	✓	✓	✓	✓	✓	✓	✓	✓	✓	✓	✓	✓	✓	✓	✓	✓	✓	✓	✓	✓	✓	✓	✓	✓	✓	✓	✓	✓	✓	✓	✓	✓	✓	✓	✓	✓	✓	✓	✓	✓
2	ไม่มีสิ่งแปลกปลอมมาติดตัวตาข่าย	✓	✓	✓	✓	✓	✓	✓	✓	✓	✓	✓	✓	✓	✓	✓	✓	✓	✓	✓	✓	✓	✓	✓	✓	✓	✓	✓	✓	✓	✓	✓	✓	✓	✓	✓	✓	✓	✓	✓	✓
3	ตาข่ายไม่หย่อนหรือยานผิดปกติ	✓	✓	✓	✓	✓	✓	✓	✓	✓	✓	✓	✓	✓	✓	✓	✓	✓	✓	✓	✓	✓	✓	✓	✓	✓	✓	✓	✓	✓	✓	✓	✓	✓	✓	✓	✓	✓	✓	✓	✓
4	สลิงอยู่ในสภาพปกติ	✓	✓	✓	✓	✓	✓	✓	✓	✓	✓	✓	✓	✓	✓	✓	✓	✓	✓	✓	✓	✓	✓	✓	✓	✓	✓	✓	✓	✓	✓	✓	✓	✓	✓	✓	✓	✓	✓	✓	✓
5	เสาโครงสร้างอยู่ในสภาพปกติ	✓	✓	✓	✓	✓	✓	✓	✓	✓	✓	✓	✓	✓	✓	✓	✓	✓	✓	✓	✓	✓	✓	✓	✓	✓	✓	✓	✓	✓	✓	✓	✓	✓	✓	✓	✓	✓	✓	✓	✓

ลำดับ	รายการตรวจสอบ	* ตาข่ายรอบบริเวณลานกองกากอ้อย																																						
		81	82	83	84	85	86	87	88	89	90	91	92	93	94	95	96	97	98	99	100	101	102	103	104	105	106	107	108	109	110	111	112	113	114	115	116	117	118	119	120
1	ไม่มีรอยฉีกขาด	✓	✓	✓	✓	✓	✓	✓	✓	✓	✓	✓	✓	✓	✓	✓	✓	✓	✓	✓	✓	✓	✓	✓	✓	✓	✓	✓	✓	✓	✓	✓	✓	✓	✓	✓	✓	✓	✓	✓	✓
2	ไม่มีสิ่งแปลกปลอมมาติดตัวตาข่าย	✓	✓	✓	✓	✓	✓	✓	✓	✓	✓	✓	✓	✓	✓	✓	✓	✓	✓	✓	✓	✓	✓	✓	✓	✓	✓	✓	✓	✓	✓	✓	✓	✓	✓	✓	✓	✓	✓	✓	✓
3	ตาข่ายไม่หย่อนหรือยานผิดปกติ	✓	✓	✓	✓	✓	✓	✓	✓	✓	✓	✓	✓	✓	✓	✓	✓	✓	✓	✓	✓	✓	✓	✓	✓	✓	✓	✓	✓	✓	✓	✓	✓	✓	✓	✓	✓	✓	✓	✓	✓
4	สลิงอยู่ในสภาพปกติ	✓	✓	✓	✓	✓	✓	✓	✓	✓	✓	✓	✓	✓	✓	✓	✓	✓	✓	✓	✓	✓	✓	✓	✓	✓	✓	✓	✓	✓	✓	✓	✓	✓	✓	✓	✓	✓	✓	✓	✓
5	เสาโครงสร้างอยู่ในสภาพปกติ	✓	✓	✓	✓	✓	✓	✓	✓	✓	✓	✓	✓	✓	✓	✓	✓	✓	✓	✓	✓	✓	✓	✓	✓	✓	✓	✓	✓	✓	✓	✓	✓	✓	✓	✓	✓	✓	✓	✓	✓

ลำดับ	รายการตรวจสอบ	* ตาข่ายรอบบริเวณลานกองกากอ้อย																																						
		121	122	123	124	125	126																																		
1	ไม่มีรอยฉีกขาด	✓	✓	✓	✓	✓	✓																																		
2	ไม่มีสิ่งแปลกปลอมมาติดตัวตาข่าย	✓	✓	✓	✓	✓	✓																																		
3	ตาข่ายไม่หย่อนหรือยานผิดปกติ	✓	✓	✓	✓	✓	✓																																		
4	สลิงอยู่ในสภาพปกติ	✓	✓	✓	✓	✓	✓																																		
5	เสาโครงสร้างอยู่ในสภาพปกติ	✓	✓	✓	✓	✓	✓																																		

หมายเหตุ : * ตาข่ายช่องที่ 1 เริ่มนับจากช่องที่ติดกับป้อมรปภ.ที่ 7 รอบล้อมรอบกองกากอ้อย

ทำเครื่องหมาย × ในช่องว่างกรณีที่ตาข่ายผิดปกติ

ผู้ทำการตรวจสอบ (ลงชื่อ)

ผู้อนุมัติ

แบบบันทึกการตรวจสอบคาซ่ายดักฝุ่นรอบถองกากอ้อย (คาซ่ายใหม่ถูง 27 เมตร)

วันที่ 19-4-66

ลำดับ	รายการตรวจสอบ	* คาซ่ายรอบบริเวณลานถองกากอ้อย																																						
		1	2	3	4	5	6	7	8	9	10	11	12	13	14	15	16	17	18	19	20	21	22	23	24	25	26	27	28	29	30	31	32	33	34	35	36	37	38	39	40
1	ไม่มีรอยฉีกขาด	✓	✓	✓	✓	✓	✓	✓	✓	✓	✓	✓	✓	✓	✓	✓	✓	✓	✓	✓	✓	✓	✓	✓	✓	✓	✓	✓	✓	✓	✓	✓	✓	✓	✓	✓	✓	✓	✓	✓	✓
2	ไม่มีสิ่งแปลกปลอมมาติดตัวคาซ่าย	✓	✓	✓	✓	✓	✓	✓	✓	✓	✓	✓	✓	✓	✓	✓	✓	✓	✓	✓	✓	✓	✓	✓	✓	✓	✓	✓	✓	✓	✓	✓	✓	✓	✓	✓	✓	✓	✓	✓	✓
3	คาซ่ายไม่หย่อนหรือยานผิดปกติ	✓	✓	✓	✓	✓	✓	✓	✓	✓	✓	✓	✓	✓	✓	✓	✓	✓	✓	✓	✓	✓	✓	✓	✓	✓	✓	✓	✓	✓	✓	✓	✓	✓	✓	✓	✓	✓	✓	✓	✓
4	สลิงอยู่ในสภาพปกติ	✓	✓	✓	✓	✓	✓	✓	✓	✓	✓	✓	✓	✓	✓	✓	✓	✓	✓	✓	✓	✓	✓	✓	✓	✓	✓	✓	✓	✓	✓	✓	✓	✓	✓	✓	✓	✓	✓	✓	✓
5	เสาโครงสร้างอยู่ในสภาพปกติ	✓	✓	✓	✓	✓	✓	✓	✓	✓	✓	✓	✓	✓	✓	✓	✓	✓	✓	✓	✓	✓	✓	✓	✓	✓	✓	✓	✓	✓	✓	✓	✓	✓	✓	✓	✓	✓	✓	✓	✓

ลำดับ	รายการตรวจสอบ	* คาซ่ายรอบบริเวณลานถองกากอ้อย																																						
		41	42	43	44	45	46	47	48	49	50	51	52	53	54	55	56	57	58	59	60	61	62	63	64	65	66	67	68	69	70	71	72	73	74	75	76	77	78	79	80
1	ไม่มีรอยฉีกขาด	✓	✓	✓	✓	✓	✓	✓	✓	✓	✓	✓	✓	✓	✓	✓	✓	✓	✓	✓	✓	✓	✓	✓	✓	✓	✓	✓	✓	✓	✓	✓	✓	✓	✓	✓	✓	✓	✓	✓	✓
2	ไม่มีสิ่งแปลกปลอมมาติดตัวคาซ่าย	✓	✓	✓	✓	✓	✓	✓	✓	✓	✓	✓	✓	✓	✓	✓	✓	✓	✓	✓	✓	✓	✓	✓	✓	✓	✓	✓	✓	✓	✓	✓	✓	✓	✓	✓	✓	✓	✓	✓	✓
3	คาซ่ายไม่หย่อนหรือยานผิดปกติ	✓	✓	✓	✓	✓	✓	✓	✓	✓	✓	✓	✓	✓	✓	✓	✓	✓	✓	✓	✓	✓	✓	✓	✓	✓	✓	✓	✓	✓	✓	✓	✓	✓	✓	✓	✓	✓	✓	✓	✓
4	สลิงอยู่ในสภาพปกติ	✓	✓	✓	✓	✓	✓	✓	✓	✓	✓	✓	✓	✓	✓	✓	✓	✓	✓	✓	✓	✓	✓	✓	✓	✓	✓	✓	✓	✓	✓	✓	✓	✓	✓	✓	✓	✓	✓	✓	✓
5	เสาโครงสร้างอยู่ในสภาพปกติ	✓	✓	✓	✓	✓	✓	✓	✓	✓	✓	✓	✓	✓	✓	✓	✓	✓	✓	✓	✓	✓	✓	✓	✓	✓	✓	✓	✓	✓	✓	✓	✓	✓	✓	✓	✓	✓	✓	✓	✓

ลำดับ	รายการตรวจสอบ	* คาซ่ายรอบบริเวณลานถองกากอ้อย																																						
		81	82	83	84	85	86	87	88	89	90	91	92	93	94	95	96	97	98	99	100	101	102	103	104	105	106	107	108	109	110	111	112	113	114	115	116	117	118	119	120
1	ไม่มีรอยฉีกขาด	✓	✓	✓	✓	✓	✓	✓	✓	✓	✓	✓	✓	✓	✓	✓	✓	✓	✓	✓	✓	✓	✓	✓	✓	✓	✓	✓	✓	✓	✓	✓	✓	✓	✓	✓	✓	✓	✓	✓	✓
2	ไม่มีสิ่งแปลกปลอมมาติดตัวคาซ่าย	✓	✓	✓	✓	✓	✓	✓	✓	✓	✓	✓	✓	✓	✓	✓	✓	✓	✓	✓	✓	✓	✓	✓	✓	✓	✓	✓	✓	✓	✓	✓	✓	✓	✓	✓	✓	✓	✓	✓	✓
3	คาซ่ายไม่หย่อนหรือยานผิดปกติ	✓	✓	✓	✓	✓	✓	✓	✓	✓	✓	✓	✓	✓	✓	✓	✓	✓	✓	✓	✓	✓	✓	✓	✓	✓	✓	✓	✓	✓	✓	✓	✓	✓	✓	✓	✓	✓	✓	✓	✓
4	สลิงอยู่ในสภาพปกติ	✓	✓	✓	✓	✓	✓	✓	✓	✓	✓	✓	✓	✓	✓	✓	✓	✓	✓	✓	✓	✓	✓	✓	✓	✓	✓	✓	✓	✓	✓	✓	✓	✓	✓	✓	✓	✓	✓	✓	✓
5	เสาโครงสร้างอยู่ในสภาพปกติ	✓	✓	✓	✓	✓	✓	✓	✓	✓	✓	✓	✓	✓	✓	✓	✓	✓	✓	✓	✓	✓	✓	✓	✓	✓	✓	✓	✓	✓	✓	✓	✓	✓	✓	✓	✓	✓	✓	✓	✓

ลำดับ	รายการตรวจสอบ	* คาซ่ายรอบบริเวณลานถองกากอ้อย																																						
		121	122	123	124	125	126																																		
1	ไม่มีรอยฉีกขาด	✓	✓	✓	✓	✓	✓																																		
2	ไม่มีสิ่งแปลกปลอมมาติดตัวคาซ่าย	✓	✓	✓	✓	✓	✓																																		
3	คาซ่ายไม่หย่อนหรือยานผิดปกติ	✓	✓	✓	✓	✓	✓																																		
4	สลิงอยู่ในสภาพปกติ	✓	✓	✓	✓	✓	✓																																		
5	เสาโครงสร้างอยู่ในสภาพปกติ	✓	✓	✓	✓	✓	✓																																		

หมายเหตุ : * คาซ่ายร้องที่ 1 เริ่มนับจากช่องที่ติดกับป้อนรปก.ที่ 7 วนถ้อยรอบถองกากอ้อย
ทำเครื่องหมาย × ในช่องว่างกรณีที่คาซ่ายผิดปกติ

ผู้ทำการตรวจสอบ _____

ผู้อนุมัติ _____

แบบบันทึกการตรวจสอบตาข่ายดักฝุ่นรอบกองกากอ้อย (ตาข่ายใหม่สูง 27 เมตร)

วันที่ 20-4-66

ลำดับ	รายการตรวจสอบ	* ตาข่ายรอบบริเวณกองกากอ้อย																																						
		1	2	3	4	5	6	7	8	9	10	11	12	13	14	15	16	17	18	19	20	21	22	23	24	25	26	27	28	29	30	31	32	33	34	35	36	37	38	39	40
1	ไม่มีรอยฉีกขาด	✓	✓	✓	✓	✓	✓	✓	✓	✓	✓	✓	✓	✓	✓	✓	✓	✓	✓	✓	✓	✓	✓	✓	✓	✓	✓	✓	✓	✓	✓	✓	✓	✓	✓	✓	✓	✓	✓	✓	✓
2	ไม่มีสิ่งแปลกปลอมมาติดตัวตาข่าย	✓	✓	✓	✓	✓	✓	✓	✓	✓	✓	✓	✓	✓	✓	✓	✓	✓	✓	✓	✓	✓	✓	✓	✓	✓	✓	✓	✓	✓	✓	✓	✓	✓	✓	✓	✓	✓	✓	✓	✓
3	ตาข่ายไม่หย่อนหรือยานคิดปกติ	✓	✓	✓	✓	✓	✓	✓	✓	✓	✓	✓	✓	✓	✓	✓	✓	✓	✓	✓	✓	✓	✓	✓	✓	✓	✓	✓	✓	✓	✓	✓	✓	✓	✓	✓	✓	✓	✓	✓	✓
4	สลิงอยู่ในสภาพปกติ	✓	✓	✓	✓	✓	✓	✓	✓	✓	✓	✓	✓	✓	✓	✓	✓	✓	✓	✓	✓	✓	✓	✓	✓	✓	✓	✓	✓	✓	✓	✓	✓	✓	✓	✓	✓	✓	✓	✓	✓
5	เสาโครงสร้างอยู่ในสภาพปกติ	✓	✓	✓	✓	✓	✓	✓	✓	✓	✓	✓	✓	✓	✓	✓	✓	✓	✓	✓	✓	✓	✓	✓	✓	✓	✓	✓	✓	✓	✓	✓	✓	✓	✓	✓	✓	✓	✓	✓	✓

ลำดับ	รายการตรวจสอบ	* ตาข่ายรอบบริเวณกองกากอ้อย																																						
		41	42	43	44	45	46	47	48	49	50	51	52	53	54	55	56	57	58	59	60	61	62	63	64	65	66	67	68	69	70	71	72	73	74	75	76	77	78	79	80
1	ไม่มีรอยฉีกขาด	✓	✓	✓	✓	✓	✓	✓	✓	✓	✓	✓	✓	✓	✓	✓	✓	✓	✓	✓	✓	✓	✓	✓	✓	✓	✓	✓	✓	✓	✓	✓	✓	✓	✓	✓	✓	✓	✓	✓	✓
2	ไม่มีสิ่งแปลกปลอมมาติดตัวตาข่าย	✓	✓	✓	✓	✓	✓	✓	✓	✓	✓	✓	✓	✓	✓	✓	✓	✓	✓	✓	✓	✓	✓	✓	✓	✓	✓	✓	✓	✓	✓	✓	✓	✓	✓	✓	✓	✓	✓	✓	✓
3	ตาข่ายไม่หย่อนหรือยานคิดปกติ	✓	✓	✓	✓	✓	✓	✓	✓	✓	✓	✓	✓	✓	✓	✓	✓	✓	✓	✓	✓	✓	✓	✓	✓	✓	✓	✓	✓	✓	✓	✓	✓	✓	✓	✓	✓	✓	✓	✓	✓
4	สลิงอยู่ในสภาพปกติ	✓	✓	✓	✓	✓	✓	✓	✓	✓	✓	✓	✓	✓	✓	✓	✓	✓	✓	✓	✓	✓	✓	✓	✓	✓	✓	✓	✓	✓	✓	✓	✓	✓	✓	✓	✓	✓	✓	✓	✓
5	เสาโครงสร้างอยู่ในสภาพปกติ	✓	✓	✓	✓	✓	✓	✓	✓	✓	✓	✓	✓	✓	✓	✓	✓	✓	✓	✓	✓	✓	✓	✓	✓	✓	✓	✓	✓	✓	✓	✓	✓	✓	✓	✓	✓	✓	✓	✓	✓

ลำดับ	รายการตรวจสอบ	* ตาข่ายรอบบริเวณกองกากอ้อย																																						
		81	82	83	84	85	86	87	88	89	90	91	92	93	94	95	96	97	98	99	100	101	102	103	104	105	106	107	108	109	110	111	112	113	114	115	116	117	118	119	120
1	ไม่มีรอยฉีกขาด	✓	✓	✓	✓	✓	✓	✓	✓	✓	✓	✓	✓	✓	✓	✓	✓	✓	✓	✓	✓	✓	✓	✓	✓	✓	✓	✓	✓	✓	✓	✓	✓	✓	✓	✓	✓	✓	✓	✓	✓
2	ไม่มีสิ่งแปลกปลอมมาติดตัวตาข่าย	✓	✓	✓	✓	✓	✓	✓	✓	✓	✓	✓	✓	✓	✓	✓	✓	✓	✓	✓	✓	✓	✓	✓	✓	✓	✓	✓	✓	✓	✓	✓	✓	✓	✓	✓	✓	✓	✓	✓	✓
3	ตาข่ายไม่หย่อนหรือยานคิดปกติ	✓	✓	✓	✓	✓	✓	✓	✓	✓	✓	✓	✓	✓	✓	✓	✓	✓	✓	✓	✓	✓	✓	✓	✓	✓	✓	✓	✓	✓	✓	✓	✓	✓	✓	✓	✓	✓	✓	✓	✓
4	สลิงอยู่ในสภาพปกติ	✓	✓	✓	✓	✓	✓	✓	✓	✓	✓	✓	✓	✓	✓	✓	✓	✓	✓	✓	✓	✓	✓	✓	✓	✓	✓	✓	✓	✓	✓	✓	✓	✓	✓	✓	✓	✓	✓	✓	✓
5	เสาโครงสร้างอยู่ในสภาพปกติ	✓	✓	✓	✓	✓	✓	✓	✓	✓	✓	✓	✓	✓	✓	✓	✓	✓	✓	✓	✓	✓	✓	✓	✓	✓	✓	✓	✓	✓	✓	✓	✓	✓	✓	✓	✓	✓	✓	✓	✓

ลำดับ	รายการตรวจสอบ	* ตาข่ายรอบบริเวณกองกากอ้อย																																						
		121	122	123	124	125	126																																		
1	ไม่มีรอยฉีกขาด	✓	✓	✓	✓	✓	✓																																		
2	ไม่มีสิ่งแปลกปลอมมาติดตัวตาข่าย	✓	✓	✓	✓	✓	✓																																		
3	ตาข่ายไม่หย่อนหรือยานคิดปกติ	✓	✓	✓	✓	✓	✓																																		
4	สลิงอยู่ในสภาพปกติ	✓	✓	✓	✓	✓	✓																																		
5	เสาโครงสร้างอยู่ในสภาพปกติ	✓	✓	✓	✓	✓	✓																																		

หมายเหตุ : * ตาข่ายช่องที่ 1 เริ่มนับจากช่องที่ติดกับป้อมรปภ.ที่ 7 รอบล้อมรอบกองกากอ้อย

ห้ามเครื่องหมาย × ในช่องว่างกรณีที่ตาข่ายผิดปกติ

ผู้ทำการตรวจสอบ (ธีรวัฒน์)

ผู้อนุมัติ

แบบบันทึกการตรวจสอบคาบ่ายดักฝุ่นรอบกองกากอ้อย (คาบ่ายใหม่สูง 27 เมตร)

วันที่ 21-4-66

ลำดับ	รายการตรวจสอบ	* คาบ่ายรอบบริเวณลานกองกากอ้อย																																						
		1	2	3	4	5	6	7	8	9	10	11	12	13	14	15	16	17	18	19	20	21	22	23	24	25	26	27	28	29	30	31	32	33	34	35	36	37	38	39	40
1	ไม่มีรอยฉีกขาด	/	/	/	/	/	/	/	/	/	/	/	/	/	/	/	/	/	/	-	/	/	-	/	/	/	/	/	/	/	/	/	/	/	/	/	/	/	/	/	/
2	ไม่มีสิ่งแปลกปลอมมาติดตัวคาบ่าย	/	/	/	/	/	/	/	/	/	/	/	/	/	/	/	/	/	/	/	/	/	/	/	/	/	/	/	/	/	/	/	/	/	/	/	/	/	/	/	/
3	คาบ่ายไม่เหยียบหรือยานพาหนะปกติ	/	/	/	/	/	/	/	/	/	/	/	/	/	/	/	/	/	/	/	/	/	/	/	/	/	/	/	/	/	/	/	/	/	/	/	/	/	/	/	/
4	สถิงอยู่ในสภาพปกติ	/	/	/	/	/	/	/	/	/	/	/	/	/	/	/	/	/	/	/	/	/	/	/	/	/	/	/	/	/	/	/	/	/	/	/	/	/	/	/	/
5	เสาโครงสร้างอยู่ในสภาพปกติ	/	/	/	/	/	/	/	/	/	/	/	/	/	/	/	/	/	/	/	/	/	/	/	/	/	/	/	/	/	/	/	/	/	/	/	/	/	/	/	/

ลำดับ	รายการตรวจสอบ	* คาบ่ายรอบบริเวณลานกองกากอ้อย																																						
		41	42	43	44	45	46	47	48	49	50	51	52	53	54	55	56	57	58	59	60	61	62	63	64	65	66	67	68	69	70	71	72	73	74	75	76	77	78	79	80
1	ไม่มีรอยฉีกขาด	/	/	/	/	/	/	/	/	/	/	/	/	/	/	/	/	/	/	/	/	/	/	/	/	/	/	/	/	/	/	/	/	/	/	/	/	/	/	/	/
2	ไม่มีสิ่งแปลกปลอมมาติดตัวคาบ่าย	/	/	/	/	/	/	/	/	/	/	/	/	/	/	/	/	/	/	/	/	/	/	/	/	/	/	/	/	/	/	/	/	/	/	/	/	/	/	/	/
3	คาบ่ายไม่เหยียบหรือยานพาหนะปกติ	/	/	/	/	/	/	/	/	/	/	/	/	/	/	/	/	/	/	/	/	/	/	/	/	/	/	/	/	/	/	/	/	/	/	/	/	/	/	/	/
4	สถิงอยู่ในสภาพปกติ	/	/	/	/	/	/	/	/	/	/	/	/	/	/	/	/	/	/	/	/	/	/	/	/	/	/	/	/	/	/	/	/	/	/	/	/	/	/	/	/
5	เสาโครงสร้างอยู่ในสภาพปกติ	/	/	/	/	/	/	/	/	/	/	/	/	/	/	/	/	/	/	/	/	/	/	/	/	/	/	/	/	/	/	/	/	/	/	/	/	/	/	/	/

ลำดับ	รายการตรวจสอบ	* คาบ่ายรอบบริเวณลานกองกากอ้อย																																						
		81	82	83	84	85	86	87	88	89	90	91	92	93	94	95	96	97	98	99	100	101	102	103	104	105	106	107	108	109	110	111	112	113	114	115	116	117	118	119	120
1	ไม่มีรอยฉีกขาด	/	/	/	/	/	/	/	/	/	/	/	/	/	/	/	/	/	/	/	/	/	/	/	/	/	/	/	/	/	/	/	/	/	/	/	/	/	/	/	/
2	ไม่มีสิ่งแปลกปลอมมาติดตัวคาบ่าย	/	/	/	/	/	/	/	/	/	/	/	/	/	/	/	/	/	/	/	/	/	/	/	/	/	/	/	/	/	/	/	/	/	/	/	/	/	/	/	/
3	คาบ่ายไม่เหยียบหรือยานพาหนะปกติ	/	/	/	/	/	/	/	/	/	/	/	/	/	/	/	/	/	/	/	/	/	/	/	/	/	/	/	/	/	/	/	/	/	/	/	/	/	/	/	/
4	สถิงอยู่ในสภาพปกติ	/	/	/	/	/	/	/	/	/	/	/	/	/	/	/	/	/	/	/	/	/	/	/	/	/	/	/	/	/	/	/	/	/	/	/	/	/	/	/	/
5	เสาโครงสร้างอยู่ในสภาพปกติ	/	/	/	/	/	/	/	/	/	/	/	/	/	/	/	/	/	/	/	/	/	/	/	/	/	/	/	/	/	/	/	/	/	/	/	/	/	/	/	/

ลำดับ	รายการตรวจสอบ	* คาบ่ายรอบบริเวณลานกองกากอ้อย																																						
		121	122	123	124	125	126																																		
1	ไม่มีรอยฉีกขาด	/	/	/	/	/	/																																		
2	ไม่มีสิ่งแปลกปลอมมาติดตัวคาบ่าย	/	/	/	/	/	/																																		
3	คาบ่ายไม่เหยียบหรือยานพาหนะปกติ	/	/	/	/	/	/																																		
4	สถิงอยู่ในสภาพปกติ	/	/	/	/	/	/																																		
5	เสาโครงสร้างอยู่ในสภาพปกติ	/	/	/	/	/	/																																		

หมายเหตุ : * คาบ่ายช่องที่ 1 เริ่มนับจากช่องที่ติดกับป้อมรปภ.ที่ 7 วนย้อมรอบกองกากอ้อย

ทำเครื่องหมาย × ในช่องว่างกรณีที่คาบ่ายผิดปกติ

ผู้ทำการตรวจสอบ _____

ผู้อนุมัติ _____

แบบบันทึกการตรวจสอบตาข่ายดักฝุ่นรอบกองกากอ้อย (ตาข่ายใหม่สูง 27 เมตร)

วันที่ 22-4-66

ลำดับ	รายการตรวจสอบ	* ตาข่ายรอบบริเวณลานกองกากอ้อย																																					
		1	2	3	4	5	6	7	8	9	10	11	12	13	14	15	16	17	18	19	20	21	22	23	24	25	26	27	28	29	30	31	32	33	34	35	36	37	38	39	40
1	ไม่มีรอยฉีกขาด	✓	✓	✓	✓	✓	✓	✓	✓	✓	✓	✓	✓	✓	✓	✓	✓	✓	✓	✓	✓	✓	✓	✓	✓	✓	✓	✓	✓	✓	✓	✓	✓	✓	✓	✓	✓	✓	✓	✓	✓
2	ไม่มีสิ่งแปลกปลอมมาติดตัวตาข่าย	✓	✓	✓	✓	✓	✓	✓	✓	✓	✓	✓	✓	✓	✓	✓	✓	✓	✓	✓	✓	✓	✓	✓	✓	✓	✓	✓	✓	✓	✓	✓	✓	✓	✓	✓	✓	✓	✓	✓	✓
3	ตาข่ายไม่หย่อนหรือยานผิดปกติ	✓	✓	✓	✓	✓	✓	✓	✓	✓	✓	✓	✓	✓	✓	✓	✓	✓	✓	✓	✓	✓	✓	✓	✓	✓	✓	✓	✓	✓	✓	✓	✓	✓	✓	✓	✓	✓	✓	✓	✓
4	สลิงอยู่ในสภาพปกติ	✓	✓	✓	✓	✓	✓	✓	✓	✓	✓	✓	✓	✓	✓	✓	✓	✓	✓	✓	✓	✓	✓	✓	✓	✓	✓	✓	✓	✓	✓	✓	✓	✓	✓	✓	✓	✓	✓	✓	✓
5	เสาโครงสร้างอยู่ในสภาพปกติ	✓	✓	✓	✓	✓	✓	✓	✓	✓	✓	✓	✓	✓	✓	✓	✓	✓	✓	✓	✓	✓	✓	✓	✓	✓	✓	✓	✓	✓	✓	✓	✓	✓	✓	✓	✓	✓	✓	✓	✓

ลำดับ	รายการตรวจสอบ	* ตาข่ายรอบบริเวณลานกองกากอ้อย																																						
		41	42	43	44	45	46	47	48	49	50	51	52	53	54	55	56	57	58	59	60	61	62	63	64	65	66	67	68	69	70	71	72	73	74	75	76	77	78	79	80
1	ไม่มีรอยฉีกขาด	✓	✓	✓	✓	✓	✓	✓	✓	✓	✓	✓	✓	✓	✓	✓	✓	✓	✓	✓	✓	✓	✓	✓	✓	✓	✓	✓	✓	✓	✓	✓	✓	✓	✓	✓	✓	✓	✓	✓	✓
2	ไม่มีสิ่งแปลกปลอมมาติดตัวตาข่าย	✓	✓	✓	✓	✓	✓	✓	✓	✓	✓	✓	✓	✓	✓	✓	✓	✓	✓	✓	✓	✓	✓	✓	✓	✓	✓	✓	✓	✓	✓	✓	✓	✓	✓	✓	✓	✓	✓	✓	✓
3	ตาข่ายไม่หย่อนหรือยานผิดปกติ	✓	✓	✓	✓	✓	✓	✓	✓	✓	✓	✓	✓	✓	✓	✓	✓	✓	✓	✓	✓	✓	✓	✓	✓	✓	✓	✓	✓	✓	✓	✓	✓	✓	✓	✓	✓	✓	✓	✓	✓
4	สลิงอยู่ในสภาพปกติ	✓	✓	✓	✓	✓	✓	✓	✓	✓	✓	✓	✓	✓	✓	✓	✓	✓	✓	✓	✓	✓	✓	✓	✓	✓	✓	✓	✓	✓	✓	✓	✓	✓	✓	✓	✓	✓	✓	✓	✓
5	เสาโครงสร้างอยู่ในสภาพปกติ	✓	✓	✓	✓	✓	✓	✓	✓	✓	✓	✓	✓	✓	✓	✓	✓	✓	✓	✓	✓	✓	✓	✓	✓	✓	✓	✓	✓	✓	✓	✓	✓	✓	✓	✓	✓	✓	✓	✓	✓

ลำดับ	รายการตรวจสอบ	* ตาข่ายรอบบริเวณลานกองกากอ้อย																																						
		81	82	83	84	85	86	87	88	89	90	91	92	93	94	95	96	97	98	99	100	101	102	103	104	105	106	107	108	109	110	111	112	113	114	115	116	117	118	119	120
1	ไม่มีรอยฉีกขาด	✓	✓	✓	✓	✓	✓	✓	✓	✓	✓	✓	✓	✓	✓	✓	✓	✓	✓	✓	✓	✓	✓	✓	✓	✓	✓	✓	✓	✓	✓	✓	✓	✓	✓	✓	✓	✓	✓	✓	✓
2	ไม่มีสิ่งแปลกปลอมมาติดตัวตาข่าย	✓	✓	✓	✓	✓	✓	✓	✓	✓	✓	✓	✓	✓	✓	✓	✓	✓	✓	✓	✓	✓	✓	✓	✓	✓	✓	✓	✓	✓	✓	✓	✓	✓	✓	✓	✓	✓	✓	✓	✓
3	ตาข่ายไม่หย่อนหรือยานผิดปกติ	✓	✓	✓	✓	✓	✓	✓	✓	✓	✓	✓	✓	✓	✓	✓	✓	✓	✓	✓	✓	✓	✓	✓	✓	✓	✓	✓	✓	✓	✓	✓	✓	✓	✓	✓	✓	✓	✓	✓	✓
4	สลิงอยู่ในสภาพปกติ	✓	✓	✓	✓	✓	✓	✓	✓	✓	✓	✓	✓	✓	✓	✓	✓	✓	✓	✓	✓	✓	✓	✓	✓	✓	✓	✓	✓	✓	✓	✓	✓	✓	✓	✓	✓	✓	✓	✓	✓
5	เสาโครงสร้างอยู่ในสภาพปกติ	✓	✓	✓	✓	✓	✓	✓	✓	✓	✓	✓	✓	✓	✓	✓	✓	✓	✓	✓	✓	✓	✓	✓	✓	✓	✓	✓	✓	✓	✓	✓	✓	✓	✓	✓	✓	✓	✓	✓	✓

ลำดับ	รายการตรวจสอบ	* ตาข่ายรอบบริเวณลานกองกากอ้อย																																						
		121	122	123	124	125	126																																	
1	ไม่มีรอยฉีกขาด	✓	✓	✓	✓	✓	✓																																	
2	ไม่มีสิ่งแปลกปลอมมาติดตัวตาข่าย	✓	✓	✓	✓	✓	✓																																	
3	ตาข่ายไม่หย่อนหรือยานผิดปกติ	✓	✓	✓	✓	✓																																		
4	สลิงอยู่ในสภาพปกติ	✓	✓	✓	✓	✓																																		
5	เสาโครงสร้างอยู่ในสภาพปกติ	✓	✓	✓	✓	✓	✓																																	

หมายเหตุ : * ตาข่ายช่องที่ 1 เริ่มนับจากช่องที่ติดกับป้อมรปภ.ที่ 7 จนล้อมรอบกองกากอ้อย

ทำเครื่องหมาย ✓ ในช่องว่างกรณีที่ตาข่ายผิดปกติ

ผู้ทำการตรวจสอบ [illegible]

ผู้อนุมัติ [illegible]

แบบบันทึกการตรวจสอบตาข่ายดักฝุ่นรอบกองกากอ้อย (ตาข่ายใหม่สูง 27 เมตร)

วันที่ 23 - 4 - 66

ลำดับ	รายการตรวจสอบ	* ตาข่ายรอบบริเวณลานกองกากอ้อย																																					
		1	2	3	4	5	6	7	8	9	10	11	12	13	14	15	16	17	18	19	20	21	22	23	24	25	26	27	28	29	30	31	32	33	34	35	36	37	38	39	40
1	ไม่มีรอยฉีกขาด	✓	✓	✓	✓	✓	✓	✓	✓	✓	✓	✓	✓	✓	✓	✓	✓	✓	✓	✓	✓	✓	✓	✓	✓	✓	✓	✓	✓	✓	✓	✓	✓	✓	✓	✓	✓	✓	✓	✓	✓
2	ไม่มีสิ่งแปลกปลอมมาติดตัวตาข่าย	✓	✓	✓	✓	✓	✓	✓	✓	✓	✓	✓	✓	✓	✓	✓	✓	✓	✓	✓	✓	✓	✓	✓	✓	✓	✓	✓	✓	✓	✓	✓	✓	✓	✓	✓	✓	✓	✓	✓	✓
3	ตาข่ายไม่หย่อนหรือยานผิดปกติ	✓	✓	✓	✓	✓	✓	✓	✓	✓	✓	✓	✓	✓	✓	✓	✓	✓	✓	✓	✓	✓	✓	✓	✓	✓	✓	✓	✓	✓	✓	✓	✓	✓	✓	✓	✓	✓	✓	✓	✓
4	สลิงอยู่ในสภาพปกติ	✓	✓	✓	✓	✓	✓	✓	✓	✓	✓	✓	✓	✓	✓	✓	✓	✓	✓	✓	✓	✓	✓	✓	✓	✓	✓	✓	✓	✓	✓	✓	✓	✓	✓	✓	✓	✓	✓	✓	✓
5	เสาโครงสร้างอยู่ในสภาพปกติ	✓	✓	✓	✓	✓	✓	✓	✓	✓	✓	✓	✓	✓	✓	✓	✓	✓	✓	✓	✓	✓	✓	✓	✓	✓	✓	✓	✓	✓	✓	✓	✓	✓	✓	✓	✓	✓	✓	✓	✓

ลำดับ	รายการตรวจสอบ	* ตาข่ายรอบบริเวณลานกองกากอ้อย																																						
		41	42	43	44	45	46	47	48	49	50	51	52	53	54	55	56	57	58	59	60	61	62	63	64	65	66	67	68	69	70	71	72	73	74	75	76	77	78	79	80
1	ไม่มีรอยฉีกขาด	✓	✓	✓	✓	✓	✓	✓	✓	✓	✓	✓	✓	✓	✓	✓	✓	✓	✓	✓	✓	✓	✓	✓	✓	✓	✓	✓	✓	✓	✓	✓	✓	✓	✓	✓	✓	✓	✓	✓	✓
2	ไม่มีสิ่งแปลกปลอมมาติดตัวตาข่าย	✓	✓	✓	✓	✓	✓	✓	✓	✓	✓	✓	✓	✓	✓	✓	✓	✓	✓	✓	✓	✓	✓	✓	✓	✓	✓	✓	✓	✓	✓	✓	✓	✓	✓	✓	✓	✓	✓	✓	✓
3	ตาข่ายไม่หย่อนหรือยานผิดปกติ	✓	✓	✓	✓	✓	✓	✓	✓	✓	✓	✓	✓	✓	✓	✓	✓	✓	✓	✓	✓	✓	✓	✓	✓	✓	✓	✓	✓	✓	✓	✓	✓	✓	✓	✓	✓	✓	✓	✓	✓
4	สลิงอยู่ในสภาพปกติ	✓	✓	✓	✓	✓	✓	✓	✓	✓	✓	✓	✓	✓	✓	✓	✓	✓	✓	✓	✓	✓	✓	✓	✓	✓	✓	✓	✓	✓	✓	✓	✓	✓	✓	✓	✓	✓	✓	✓	✓
5	เสาโครงสร้างอยู่ในสภาพปกติ	✓	✓	✓	✓	✓	✓	✓	✓	✓	✓	✓	✓	✓	✓	✓	✓	✓	✓	✓	✓	✓	✓	✓	✓	✓	✓	✓	✓	✓	✓	✓	✓	✓	✓	✓	✓	✓	✓	✓	✓

ลำดับ	รายการตรวจสอบ	* ตาข่ายรอบบริเวณลานกองกากอ้อย																																						
		81	82	83	84	85	86	87	88	89	90	91	92	93	94	95	96	97	98	99	100	101	102	103	104	105	106	107	108	109	110	111	112	113	114	115	116	117	118	119	120
1	ไม่มีรอยฉีกขาด	✓	✓	✓	✓	✓	✓	✓	✓	✓	✓	✓	✓	✓	✓	✓	✓	✓	✓	✓	✓	✓	✓	✓	✓	✓	✓	✓	✓	✓	✓	✓	✓	✓	✓	✓	✓	✓	✓	✓	✓
2	ไม่มีสิ่งแปลกปลอมมาติดตัวตาข่าย	✓	✓	✓	✓	✓	✓	✓	✓	✓	✓	✓	✓	✓	✓	✓	✓	✓	✓	✓	✓	✓	✓	✓	✓	✓	✓	✓	✓	✓	✓	✓	✓	✓	✓	✓	✓	✓	✓	✓	✓
3	ตาข่ายไม่หย่อนหรือยานผิดปกติ	✓	✓	✓	✓	✓	✓	✓	✓	✓	✓	✓	✓	✓	✓	✓	✓	✓	✓	✓	✓	✓	✓	✓	✓	✓	✓	✓	✓	✓	✓	✓	✓	✓	✓	✓	✓	✓	✓	✓	✓
4	สลิงอยู่ในสภาพปกติ	✓	✓	✓	✓	✓	✓	✓	✓	✓	✓	✓	✓	✓	✓	✓	✓	✓	✓	✓	✓	✓	✓	✓	✓	✓	✓	✓	✓	✓	✓	✓	✓	✓	✓	✓	✓	✓	✓	✓	✓
5	เสาโครงสร้างอยู่ในสภาพปกติ	✓	✓	✓	✓	✓	✓	✓	✓	✓	✓	✓	✓	✓	✓	✓	✓	✓	✓	✓	✓	✓	✓	✓	✓	✓	✓	✓	✓	✓	✓	✓	✓	✓	✓	✓	✓	✓	✓	✓	✓

ลำดับ	รายการตรวจสอบ	* ตาข่ายรอบบริเวณลานกองกากอ้อย																																						
		121	122	123	124	125	126																																		
1	ไม่มีรอยฉีกขาด	✓	✓	✓	✓	✓	✓																																		
2	ไม่มีสิ่งแปลกปลอมมาติดตัวตาข่าย	✓	✓	✓	✓	✓	✓																																		
3	ตาข่ายไม่หย่อนหรือยานผิดปกติ	✓	✓	✓	✓	✓	✓																																		
4	สลิงอยู่ในสภาพปกติ	✓	✓	✓	✓	✓	✓																																		
5	เสาโครงสร้างอยู่ในสภาพปกติ	✓	✓	✓	✓	✓	✓																																		

หมายเหตุ : * ตาข่ายช่องที่ 1 เริ่มนับจากช่องที่ติดกับป้อมรปภ.ที่ 7 จนล้อมรอบกองกากอ้อย

✓ ใส่เครื่องหมาย × ในช่องว่างกรณีที่ตาข่ายผิดปกติ

ผู้ทำการตรวจสอบ [illegible]

ผู้อนุมัติ [illegible]

แบบบันทึกการตรวจสอบคาซ่ายดักฝุ่นรอบกองกากอ้อย (คาซ่ายใหม่สูง 27 เมตร)

วันที่ 24-4-66

ลำดับ	รายการตรวจสอบ	* คาซ่ายรอบบริเวณลานกองกากอ้อย																																					
		1	2	3	4	5	6	7	8	9	10	11	12	13	14	15	16	17	18	19	20	21	22	23	24	25	26	27	28	29	30	31	32	33	34	35	36	37	38	39	40
1	ไม่มีรอยผิวกระด	✓	✓	✓	✓	✓	✓	✓	✓	✓	✓	✓	✓	✓	✓	✓	✓	✓	✓	✓	✓	✓	✓	✓	✓	✓	✓	✓	✓	✓	✓	✓	✓	✓	✓	✓	✓	✓	✓	✓	✓
2	ไม่มีสิ่งแปลกปลอมมาติดตัวคาซ่าย	✓	✓	✓	✓	✓	✓	✓	✓	✓	✓	✓	✓	✓	✓	✓	✓	✓	✓	✓	✓	✓	✓	✓	✓	✓	✓	✓	✓	✓	✓	✓	✓	✓	✓	✓	✓	✓	✓	✓	✓
3	คาซ่ายไม่หย่อนหรืออยานผิดปกติ	✓	✓	✓	✓	✓	✓	✓	✓	✓	✓	✓	✓	✓	✓	✓	✓	✓	✓	✓	✓	✓	✓	✓	✓	✓	✓	✓	✓	✓	✓	✓	✓	✓	✓	✓	✓	✓	✓	✓	✓
4	สลิงอยู่ในสภาพปกติ	✓	✓	✓	✓	✓	✓	✓	✓	✓	✓	✓	✓	✓	✓	✓	✓	✓	✓	✓	✓	✓	✓	✓	✓	✓	✓	✓	✓	✓	✓	✓	✓	✓	✓	✓	✓	✓	✓	✓	✓
5	เสาโครงสร้างอยู่ในสภาพปกติ	✓	✓	✓	✓	✓	✓	✓	✓	✓	✓	✓	✓	✓	✓	✓	✓	✓	✓	✓	✓	✓	✓	✓	✓	✓	✓	✓	✓	✓	✓	✓	✓	✓	✓	✓	✓	✓	✓	✓	✓

ลำดับ	รายการตรวจสอบ	* คาซ่ายรอบบริเวณลานกองกากอ้อย																																						
		41	42	43	44	45	46	47	48	49	50	51	52	53	54	55	56	57	58	59	60	61	62	63	64	65	66	67	68	69	70	71	72	73	74	75	76	77	78	79	80
1	ไม่มีรอยผิวกระด	✓	✓	✓	✓	✓	✓	✓	✓	✓	✓	✓	✓	✓	✓	✓	✓	✓	✓	✓	✓	✓	✓	✓	✓	✓	✓	✓	✓	✓	✓	✓	✓	✓	✓	✓	✓	✓	✓	✓	✓
2	ไม่มีสิ่งแปลกปลอมมาติดตัวคาซ่าย	✓	✓	✓	✓	✓	✓	✓	✓	✓	✓	✓	✓	✓	✓	✓	✓	✓	✓	✓	✓	✓	✓	✓	✓	✓	✓	✓	✓	✓	✓	✓	✓	✓	✓	✓	✓	✓	✓	✓	✓
3	คาซ่ายไม่หย่อนหรืออยานผิดปกติ	✓	✓	✓	✓	✓	✓	✓	✓	✓	✓	✓	✓	✓	✓	✓	✓	✓	✓	✓	✓	✓	✓	✓	✓	✓	✓	✓	✓	✓	✓	✓	✓	✓	✓	✓	✓	✓	✓	✓	✓
4	สลิงอยู่ในสภาพปกติ	✓	✓	✓	✓	✓	✓	✓	✓	✓	✓	✓	✓	✓	✓	✓	✓	✓	✓	✓	✓	✓	✓	✓	✓	✓	✓	✓	✓	✓	✓	✓	✓	✓	✓	✓	✓	✓	✓	✓	✓
5	เสาโครงสร้างอยู่ในสภาพปกติ	✓	✓	✓	✓	✓	✓	✓	✓	✓	✓	✓	✓	✓	✓	✓	✓	✓	✓	✓	✓	✓	✓	✓	✓	✓	✓	✓	✓	✓	✓	✓	✓	✓	✓	✓	✓	✓	✓	✓	✓

ลำดับ	รายการตรวจสอบ	* คาซ่ายรอบบริเวณลานกองกากอ้อย																																						
		81	82	83	84	85	86	87	88	89	90	91	92	93	94	95	96	97	98	99	100	101	102	103	104	105	106	107	108	109	110	111	112	113	114	115	116	117	118	119	120
1	ไม่มีรอยผิวกระด	✓	✓	✓	✓	✓	✓	✓	✓	✓	✓	✓	✓	✓	✓	✓	✓	✓	✓	✓	✓	✓	✓	✓	✓	✓	✓	✓	✓	✓	✓	✓	✓	✓	✓	✓	✓	✓	✓	✓	✓
2	ไม่มีสิ่งแปลกปลอมมาติดตัวคาซ่าย	✓	✓	✓	✓	✓	✓	✓	✓	✓	✓	✓	✓	✓	✓	✓	✓	✓	✓	✓	✓	✓	✓	✓	✓	✓	✓	✓	✓	✓	✓	✓	✓	✓	✓	✓	✓	✓	✓	✓	✓
3	คาซ่ายไม่หย่อนหรืออยานผิดปกติ	✓	✓	✓	✓	✓	✓	✓	✓	✓	✓	✓	✓	✓	✓	✓	✓	✓	✓	✓	✓	✓	✓	✓	✓	✓	✓	✓	✓	✓	✓	✓	✓	✓	✓	✓	✓	✓	✓	✓	✓
4	สลิงอยู่ในสภาพปกติ	✓	✓	✓	✓	✓	✓	✓	✓	✓	✓	✓	✓	✓	✓	✓	✓	✓	✓	✓	✓	✓	✓	✓	✓	✓	✓	✓	✓	✓	✓	✓	✓	✓	✓	✓	✓	✓	✓	✓	✓
5	เสาโครงสร้างอยู่ในสภาพปกติ	✓	✓	✓	✓	✓	✓	✓	✓	✓	✓	✓	✓	✓	✓	✓	✓	✓	✓	✓	✓	✓	✓	✓	✓	✓	✓	✓	✓	✓	✓	✓	✓	✓	✓	✓	✓	✓	✓	✓	✓

ลำดับ	รายการตรวจสอบ	* คาซ่ายรอบบริเวณลานกองกากอ้อย																																						
		121	122	123	124	125	126																																	
1	ไม่มีรอยผิวกระด	✓	✓	✓	✓	✓	✓																																	
2	ไม่มีสิ่งแปลกปลอมมาติดตัวคาซ่าย	✓	✓	✓	✓	✓	✓																																	
3	คาซ่ายไม่หย่อนหรืออยานผิดปกติ	✓	✓	✓	✓	✓	✓																																	
4	สลิงอยู่ในสภาพปกติ	✓	✓	✓	✓	✓	✓																																	
5	เสาโครงสร้างอยู่ในสภาพปกติ	✓	✓	✓	✓	✓	✓																																	

หมายเหตุ : * คาซ่ายช่องที่ 1 เริ่มนับจากช่องที่ติดกับป้อมรปภ.ที่ 7 วนล้อมรอบกองกากอ้อย

ใส่เครื่องหมาย ✕ ในช่องว่างกรณีที่คาซ่ายผิดปกติ

ผู้ทำการตรวจสอบ _____

ผู้อนุมัติ _____

แบบบันทึกการตรวจสอบตาข่ายดักฝุ่นรอบกองกากอ้อย (ตาข่ายใหม่สูง 27 เมตร)

วันที่ 25-4-66

ลำดับ	รายการตรวจสอบ	* ตาข่ายรอบบริเวณลานกองกากอ้อย																																							
		1	2	3	4	5	6	7	8	9	10	11	12	13	14	15	16	17	18	19	20	21	22	23	24	25	26	27	28	29	30	31	32	33	34	35	36	37	38	39	40
1	ไม่มีรอยฉีกขาด	✓	✓	✓	✓	✓	✓	✓	✓	✓	✓	✓	✓	✓	✓	✓	✓	✓	✓	✓	✓	✓	✓	✓	✓	✓	✓	✓	✓	✓	✓	✓	✓	✓	✓	✓	✓	✓	✓	✓	✓
2	ไม่มีสิ่งแปลกปลอมมาติดตัวตาข่าย	✓	✓	✓	✓	✓	✓	✓	✓	✓	✓	✓	✓	✓	✓	✓	✓	✓	✓	✓	✓	✓	✓	✓	✓	✓	✓	✓	✓	✓	✓	✓	✓	✓	✓	✓	✓	✓	✓	✓	✓
3	ตาข่ายไม่หย่อนหรือขาดผิดปกติ	✓	✓	✓	✓	✓	✓	✓	✓	✓	✓	✓	✓	✓	✓	✓	✓	✓	✓	✓	✓	✓	✓	✓	✓	✓	✓	✓	✓	✓	✓	✓	✓	✓	✓	✓	✓	✓	✓	✓	✓
4	สลิงอยู่ในสภาพปกติ	✓	✓	✓	✓	✓	✓	✓	✓	✓	✓	✓	✓	✓	✓	✓	✓	✓	✓	✓	✓	✓	✓	✓	✓	✓	✓	✓	✓	✓	✓	✓	✓	✓	✓	✓	✓	✓	✓	✓	✓
5	เสาโครงสร้างอยู่ในสภาพปกติ	✓	✓	✓	✓	✓	✓	✓	✓	✓	✓	✓	✓	✓	✓	✓	✓	✓	✓	✓	✓	✓	✓	✓	✓	✓	✓	✓	✓	✓	✓	✓	✓	✓	✓	✓	✓	✓	✓	✓	✓

ลำดับ	รายการตรวจสอบ	* ตาข่ายรอบบริเวณลานกองกากอ้อย																																							
		41	42	43	44	45	46	47	48	49	50	51	52	53	54	55	56	57	58	59	60	61	62	63	64	65	66	67	68	69	70	71	72	73	74	75	76	77	78	79	80
1	ไม่มีรอยฉีกขาด	✓	✓	✓	✓	✓	✓	✓	✓	✓	✓	✓	✓	✓	✓	✓	✓	✓	✓	✓	✓	✓	✓	✓	✓	✓	✓	✓	✓	✓	✓	✓	✓	✓	✓	✓	✓	✓	✓	✓	✓
2	ไม่มีสิ่งแปลกปลอมมาติดตัวตาข่าย	✓	✓	✓	✓	✓	✓	✓	✓	✓	✓	✓	✓	✓	✓	✓	✓	✓	✓	✓	✓	✓	✓	✓	✓	✓	✓	✓	✓	✓	✓	✓	✓	✓	✓	✓	✓	✓	✓	✓	✓
3	ตาข่ายไม่หย่อนหรือขาดผิดปกติ	✓	✓	✓	✓	✓	✓	✓	✓	✓	✓	✓	✓	✓	✓	✓	✓	✓	✓	✓	✓	✓	✓	✓	✓	✓	✓	✓	✓	✓	✓	✓	✓	✓	✓	✓	✓	✓	✓	✓	✓
4	สลิงอยู่ในสภาพปกติ	✓	✓	✓	✓	✓	✓	✓	✓	✓	✓	✓	✓	✓	✓	✓	✓	✓	✓	✓	✓	✓	✓	✓	✓	✓	✓	✓	✓	✓	✓	✓	✓	✓	✓	✓	✓	✓	✓	✓	✓
5	เสาโครงสร้างอยู่ในสภาพปกติ	✓	✓	✓	✓	✓	✓	✓	✓	✓	✓	✓	✓	✓	✓	✓	✓	✓	✓	✓	✓	✓	✓	✓	✓	✓	✓	✓	✓	✓	✓	✓	✓	✓	✓	✓	✓	✓	✓	✓	✓

ลำดับ	รายการตรวจสอบ	* ตาข่ายรอบบริเวณลานกองกากอ้อย																																							
		81	82	83	84	85	86	87	88	89	90	91	92	93	94	95	96	97	98	99	100	101	102	103	104	105	106	107	108	109	110	111	112	113	114	115	116	117	118	119	120
1	ไม่มีรอยฉีกขาด	✓	✓	✓	✓	✓	✓	✓	✓	✓	✓	✓	✓	✓	✓	✓	✓	✓	✓	✓	✓	✓	✓	✓	✓	✓	✓	✓	✓	✓	✓	✓	✓	✓	✓	✓	✓	✓	✓	✓	✓
2	ไม่มีสิ่งแปลกปลอมมาติดตัวตาข่าย	✓	✓	✓	✓	✓	✓	✓	✓	✓	✓	✓	✓	✓	✓	✓	✓	✓	✓	✓	✓	✓	✓	✓	✓	✓	✓	✓	✓	✓	✓	✓	✓	✓	✓	✓	✓	✓	✓	✓	✓
3	ตาข่ายไม่หย่อนหรือขาดผิดปกติ	✓	✓	✓	✓	✓	✓	✓	✓	✓	✓	✓	✓	✓	✓	✓	✓	✓	✓	✓	✓	✓	✓	✓	✓	✓	✓	✓	✓	✓	✓	✓	✓	✓	✓	✓	✓	✓	✓	✓	✓
4	สลิงอยู่ในสภาพปกติ	✓	✓	✓	✓	✓	✓	✓	✓	✓	✓	✓	✓	✓	✓	✓	✓	✓	✓	✓	✓	✓	✓	✓	✓	✓	✓	✓	✓	✓	✓	✓	✓	✓	✓	✓	✓	✓	✓	✓	✓
5	เสาโครงสร้างอยู่ในสภาพปกติ	✓	✓	✓	✓	✓	✓	✓	✓	✓	✓	✓	✓	✓	✓	✓	✓	✓	✓	✓	✓	✓	✓	✓	✓	✓	✓	✓	✓	✓	✓	✓	✓	✓	✓	✓	✓	✓	✓	✓	✓

ลำดับ	รายการตรวจสอบ	* ตาข่ายรอบบริเวณลานกองกากอ้อย																																							
		121	122	123	124	125	126																																		
1	ไม่มีรอยฉีกขาด	✓	✓	✓	✓	✓	✓																																		
2	ไม่มีสิ่งแปลกปลอมมาติดตัวตาข่าย	✓	✓	✓	✓	✓	✓																																		
3	ตาข่ายไม่หย่อนหรือขาดผิดปกติ	✓	✓	✓	✓	✓	✓																																		
4	สลิงอยู่ในสภาพปกติ	✓	✓	✓	✓	✓	✓																																		
5	เสาโครงสร้างอยู่ในสภาพปกติ	✓	✓	✓	✓	✓	✓																																		

หมายเหตุ : * ตาข่ายร้องที่ 1 เริ่มนับจากช่องที่ติดกับป้อมรปภ.ที่ 7 จนล้อมรอบกองกากอ้อย

หัวเครื่องหมาย ✕ ในช่องว่างกรณีที่ตาข่ายผิดปกติ

ผู้ทำการตรวจสอบ [illegible]

ผู้อนุมัติ [illegible]

แบบบันทึกการตรวจสอบตาข่ายดักฝุ่นรอบกองกากอ้อย (ตาข่ายใหม่สูง 27 เมตร)

วันที่ 12-4-66

ลำดับ	รายการตรวจสอบ	* ตาข่ายรอบบริเวณลานกองกากอ้อย																																					
		1	2	3	4	5	6	7	8	9	10	11	12	13	14	15	16	17	18	19	20	21	22	23	24	25	26	27	28	29	30	31	32	33	34	35	36	37	38	39	40
1	ไม่มีรอยฉีกขาด	✓	✓	✓	✓	✓	✓	✓	✓	✓	✓	✓	✓	✓	✓	✓	✓	✓	✓	✓	✓	✓	✓	✓	✓	✓	✓	✓	✓	✓	✓	✓	✓	✓	✓	✓	✓	✓	✓	✓	✓
2	ไม่มีสิ่งแปลกปลอมมาติดตัวตาข่าย	✓	✓	✓	✓	✓	✓	✓	✓	✓	✓	✓	✓	✓	✓	✓	✓	✓	✓	✓	✓	✓	✓	✓	✓	✓	✓	✓	✓	✓	✓	✓	✓	✓	✓	✓	✓	✓	✓	✓	✓
3	ตาข่ายไม่หย่อนหรือขาดผิดปกติ	✓	✓	✓	✓	✓	✓	✓	✓	✓	✓	✓	✓	✓	✓	✓	✓	✓	✓	✓	✓	✓	✓	✓	✓	✓	✓	✓	✓	✓	✓	✓	✓	✓	✓	✓	✓	✓	✓	✓	✓
4	สลิงอยู่ในสภาพปกติ	✓	✓	✓	✓	✓	✓	✓	✓	✓	✓	✓	✓	✓	✓	✓	✓	✓	✓	✓	✓	✓	✓	✓	✓	✓	✓	✓	✓	✓	✓	✓	✓	✓	✓	✓	✓	✓	✓	✓	✓
5	เสาโครงสร้างอยู่ในสภาพปกติ	✓	✓	✓	✓	✓	✓	✓	✓	✓	✓	✓	✓	✓	✓	✓	✓	✓	✓	✓	✓	✓	✓	✓	✓	✓	✓	✓	✓	✓	✓	✓	✓	✓	✓	✓	✓	✓	✓	✓	✓

ลำดับ	รายการตรวจสอบ	* ตาข่ายรอบบริเวณลานกองกากอ้อย																																						
		41	42	43	44	45	46	47	48	49	50	51	52	53	54	55	56	57	58	59	60	61	62	63	64	65	66	67	68	69	70	71	72	73	74	75	76	77	78	79	80
1	ไม่มีรอยฉีกขาด	✓	✓	✓	✓	✓	✓	✓	✓	✓	✓	✓	✓	✓	✓	✓	✓	✓	✓	✓	✓	✓	✓	✓	✓	✓	✓	✓	✓	✓	✓	✓	✓	✓	✓	✓	✓	✓	✓	✓	✓
2	ไม่มีสิ่งแปลกปลอมมาติดตัวตาข่าย	✓	✓	✓	✓	✓	✓	✓	✓	✓	✓	✓	✓	✓	✓	✓	✓	✓	✓	✓	✓	✓	✓	✓	✓	✓	✓	✓	✓	✓	✓	✓	✓	✓	✓	✓	✓	✓	✓	✓	✓
3	ตาข่ายไม่หย่อนหรือขาดผิดปกติ	✓	✓	✓	✓	✓	✓	✓	✓	✓	✓	✓	✓	✓	✓	✓	✓	✓	✓	✓	✓	✓	✓	✓	✓	✓	✓	✓	✓	✓	✓	✓	✓	✓	✓	✓	✓	✓	✓	✓	✓
4	สลิงอยู่ในสภาพปกติ	✓	✓	✓	✓	✓	✓	✓	✓	✓	✓	✓	✓	✓	✓	✓	✓	✓	✓	✓	✓	✓	✓	✓	✓	✓	✓	✓	✓	✓	✓	✓	✓	✓	✓	✓	✓	✓	✓	✓	✓
5	เสาโครงสร้างอยู่ในสภาพปกติ	✓	✓	✓	✓	✓	✓	✓	✓	✓	✓	✓	✓	✓	✓	✓	✓	✓	✓	✓	✓	✓	✓	✓	✓	✓	✓	✓	✓	✓	✓	✓	✓	✓	✓	✓	✓	✓	✓	✓	✓

ลำดับ	รายการตรวจสอบ	* ตาข่ายรอบบริเวณลานกองกากอ้อย																																						
		81	82	83	84	85	86	87	88	89	90	91	92	93	94	95	96	97	98	99	100	101	102	103	104	105	106	107	108	109	110	111	112	113	114	115	116	117	118	119	120
1	ไม่มีรอยฉีกขาด	✓	✓	✓	✓	✓	✓	✓	✓	✓	✓	✓	✓	✓	✓	✓	✓	✓	✓	✓	✓	✓	✓	✓	✓	✓	✓	✓	✓	✓	✓	✓	✓	✓	✓	✓	✓	✓	✓	✓	✓
2	ไม่มีสิ่งแปลกปลอมมาติดตัวตาข่าย	✓	✓	✓	✓	✓	✓	✓	✓	✓	✓	✓	✓	✓	✓	✓	✓	✓	✓	✓	✓	✓	✓	✓	✓	✓	✓	✓	✓	✓	✓	✓	✓	✓	✓	✓	✓	✓	✓	✓	✓
3	ตาข่ายไม่หย่อนหรือขาดผิดปกติ	✓	✓	✓	✓	✓	✓	✓	✓	✓	✓	✓	✓	✓	✓	✓	✓	✓	✓	✓	✓	✓	✓	✓	✓	✓	✓	✓	✓	✓	✓	✓	✓	✓	✓	✓	✓	✓	✓	✓	✓
4	สลิงอยู่ในสภาพปกติ	✓	✓	✓	✓	✓	✓	✓	✓	✓	✓	✓	✓	✓	✓	✓	✓	✓	✓	✓	✓	✓	✓	✓	✓	✓	✓	✓	✓	✓	✓	✓	✓	✓	✓	✓	✓	✓	✓	✓	✓
5	เสาโครงสร้างอยู่ในสภาพปกติ	✓	✓	✓	✓	✓	✓	✓	✓	✓	✓	✓	✓	✓	✓	✓	✓	✓	✓	✓	✓	✓	✓	✓	✓	✓	✓	✓	✓	✓	✓	✓	✓	✓	✓	✓	✓	✓	✓	✓	✓

ลำดับ	รายการตรวจสอบ	* ตาข่ายรอบบริเวณลานกองกากอ้อย																																						
		121	122	123	124	125	126																																	
1	ไม่มีรอยฉีกขาด	✓	✓	✓	✓	✓	✓																																	
2	ไม่มีสิ่งแปลกปลอมมาติดตัวตาข่าย	✓	✓	✓	✓	✓	✓																																	
3	ตาข่ายไม่หย่อนหรือขาดผิดปกติ	✓	✓	✓	✓	✓	✓																																	
4	สลิงอยู่ในสภาพปกติ	✓	✓	✓	✓	✓	✓																																	
5	เสาโครงสร้างอยู่ในสภาพปกติ	✓	✓	✓	✓	✓	✓																																	

หมายเหตุ : * ตาข่ายช่องที่ 1 เริ่มนับจากช่องที่ติดกับป้อมรปภ.ที่ 7 จนล้อมรอบกองกากอ้อย

ทำเครื่องหมาย ✕ ในช่องว่างกรณีที่ตาข่ายผิดปกติ

ผู้ทำการตรวจสอบ เอกภพ

ผู้อนุมัติ

แบบบันทึกการตรวจสอบตาข่ายดักฝุ่นรอบกองกากอ้อย (ตาข่ายใหม่สูง 27 เมตร)

วันที่ 27-4-66

ลำดับ	รายการตรวจสอบ	* ตาข่ายรอบบริเวณลานกองกากอ้อย																																					
		1	2	3	4	5	6	7	8	9	10	11	12	13	14	15	16	17	18	19	20	21	22	23	24	25	26	27	28	29	30	31	32	33	34	35	36	37	38	39	40
1	ไม่มีรอยฉีกขาด	/	/	/	/	/	/	/	/	/	/	/	/	/	/	/	/	/	/	/	/	/	/	/	/	/	/	/	/	/	/	/	/	/	/	/	/	/	/	/	/
2	ไม่มีสิ่งแปลกปลอมมาติดตัวตาข่าย	/	/	/	/	/	/	/	/	/	/	/	/	/	/	/	/	/	/	/	/	/	/	/	/	/	/	/	/	/	/	/	/	/	/	/	/	/	/	/	/
3	ตาข่ายไม่หย่อนหรือขาดผิดปกติ	/	/	/	/	/	/	/	/	/	/	/	/	/	/	/	/	/	/	/	/	/	/	/	/	/	/	/	/	/	/	/	/	/	/	/	/	/	/	/	/
4	เสาอยู่ในสภาพปกติ	/	/	/	/	/	/	/	/	/	/	/	/	/	/	/	/	/	/	/	/	/	/	/	/	/	/	/	/	/	/	/	/	/	/	/	/	/	/	/	/
5	เสาโครงสร้างอยู่ในสภาพปกติ	/	/	/	/	/	/	/	/	/	/	/	/	/	/	/	/	/	/	/	/	/	/	/	/	/	/	/	/	/	/	/	/	/	/	/	/	/	/	/	/

ลำดับ	รายการตรวจสอบ	* ตาข่ายรอบบริเวณลานกองกากอ้อย																																					
		41	42	43	44	45	46	47	48	49	50	51	52	53	54	55	56	57	58	59	60	61	62	63	64	65	66	67	68	69	70	71	72	73	74	75	76	77	78	79	80
1	ไม่มีรอยฉีกขาด	/	/	/	/	/	/	/	/	/	/	/	/	/	/	/	/	/	/	/	/	/	/	/	/	/	/	/	/	/	/	/	/	/	/	/	/	/	/	/	/
2	ไม่มีสิ่งแปลกปลอมมาติดตัวตาข่าย	/	/	/	/	/	/	/	/	/	/	/	/	/	/	/	/	/	/	/	/	/	/	/	/	/	/	/	/	/	/	/	/	/	/	/	/	/	/	/	/
3	ตาข่ายไม่หย่อนหรือขาดผิดปกติ	/	/	/	/	/	/	/	/	/	/	/	/	/	/	/	/	/	/	/	/	/	/	/	/	/	/	/	/	/	/	/	/	/	/	/	/	/	/	/	/
4	เสาอยู่ในสภาพปกติ	/	/	/	/	/	/	/	/	/	/	/	/	/	/	/	/	/	/	/	/	/	/	/	/	/	/	/	/	/	/	/	/	/	/	/	/	/	/	/	/
5	เสาโครงสร้างอยู่ในสภาพปกติ	/	/	/	/	/	/	/	/	/	/	/	/	/	/	/	/	/	/	/	/	/	/	/	/	/	/	/	/	/	/	/	/	/	/	/	/	/	/	/	/

ลำดับ	รายการตรวจสอบ	* ตาข่ายรอบบริเวณลานกองกากอ้อย																																					
		81	82	83	84	85	86	87	88	89	90	91	92	93	94	95	96	97	98	99	100	101	102	103	104	105	106	107	108	109	110	111	112	113	114	115	116	117	118	119	120
1	ไม่มีรอยฉีกขาด	/	/	/	/	/	/	/	/	/	/	/	/	/	/	/	/	/	/	/	/	/	/	/	/	/	/	/	/	/	/	/	/	/	/	/	/	/	/	/	/
2	ไม่มีสิ่งแปลกปลอมมาติดตัวตาข่าย	/	/	/	/	/	/	/	/	/	/	/	/	/	/	/	/	/	/	/	/	/	/	/	/	/	/	/	/	/	/	/	/	/	/	/	/	/	/	/	/
3	ตาข่ายไม่หย่อนหรือขาดผิดปกติ	/	/	/	/	/	/	/	/	/	/	/	/	/	/	/	/	/	/	/	/	/	/	/	/	/	/	/	/	/	/	/	/	/	/	/	/	/	/	/	/
4	เสาอยู่ในสภาพปกติ	/	/	/	/	/	/	/	/	/	/	/	/	/	/	/	/	/	/	/	/	/	/	/	/	/	/	/	/	/	/	/	/	/	/	/	/	/	/	/	/
5	เสาโครงสร้างอยู่ในสภาพปกติ	/	/	/	/	/	/	/	/	/	/	/	/	/	/	/	/	/	/	/	/	/	/	/	/	/	/	/	/	/	/	/	/	/	/	/	/	/	/	/	/

ลำดับ	รายการตรวจสอบ	* ตาข่ายรอบบริเวณลานกองกากอ้อย																																					
		121	122	123	124	125	126																																	
1	ไม่มีรอยฉีกขาด	/	/	/	/	/	/																																		
2	ไม่มีสิ่งแปลกปลอมมาติดตัวตาข่าย	/	/	/	/	/	/																																		
3	ตาข่ายไม่หย่อนหรือขาดผิดปกติ	/	/	/	/	/	/																																		
4	เสาอยู่ในสภาพปกติ	/	/	/	/	/	/																																		
5	เสาโครงสร้างอยู่ในสภาพปกติ	/	/	/	/	/	/																																		

หมายเหตุ : * ตาข่ายช่องที่ 1 เริ่มนับจากช่องที่ติดกับป้อมรปภ.ที่ 7 จนล้อมรอบกองกากอ้อย

/ หัวเครื่องหมาย × ในช่องว่างกรณีที่ตาข่ายผิดปกติ

ผู้ทำการตรวจสอบ [illegible]

ผู้อนุมัติ [illegible]

แบบบันทึกการตรวจสอบคาข่ายดักฝุ่นรอบกองกากอ้อย (คาข่ายใหม่สูง 27 เมตร)

วันที่ 24-4-66

ลำดับ	รายการตรวจสอบ	* คาข่ายรอบบริเวณลานกองกากอ้อย																																							
		1	2	3	4	5	6	7	8	9	10	11	12	13	14	15	16	17	18	19	20	21	22	23	24	25	26	27	28	29	30	31	32	33	34	35	36	37	38	39	40
1	ไม่มีรอยฉีกขาด																																								
2	ไม่มีสิ่งแปลกปลอมมาติดตัวคาข่าย																																								
3	คาข่ายไม่เหี่ยนหรือขาดผิดปกติ																																								
4	สลิงอยู่ในสภาพปกติ																																								
5	เสาโครงสร้างอยู่ในสภาพปกติ																																								

ลำดับ	รายการตรวจสอบ	* คาข่ายรอบบริเวณลานกองกากอ้อย																																							
		41	42	43	44	45	46	47	48	49	50	51	52	53	54	55	56	57	58	59	60	61	62	63	64	65	66	67	68	69	70	71	72	73	74	75	76	77	78	79	80
1	ไม่มีรอยฉีกขาด																																								
2	ไม่มีสิ่งแปลกปลอมมาติดตัวคาข่าย																																								
3	คาข่ายไม่เหี่ยนหรือขาดผิดปกติ																																								
4	สลิงอยู่ในสภาพปกติ																																								
5	เสาโครงสร้างอยู่ในสภาพปกติ																																								

ลำดับ	รายการตรวจสอบ	* คาข่ายรอบบริเวณลานกองกากอ้อย																																							
		81	82	83	84	85	86	87	88	89	90	91	92	93	94	95	96	97	98	99	100	101	102	103	104	105	106	107	108	109	110	111	112	113	114	115	116	117	118	119	120
1	ไม่มีรอยฉีกขาด																																								
2	ไม่มีสิ่งแปลกปลอมมาติดตัวคาข่าย																																								
3	คาข่ายไม่เหี่ยนหรือขาดผิดปกติ																																								
4	สลิงอยู่ในสภาพปกติ																																								
5	เสาโครงสร้างอยู่ในสภาพปกติ																																								

ลำดับ	รายการตรวจสอบ	* คาข่ายรอบบริเวณลานกองกากอ้อย																																							
		121	122	123	124	125	126																																		
1	ไม่มีรอยฉีกขาด																																								
2	ไม่มีสิ่งแปลกปลอมมาติดตัวคาข่าย																																								
3	คาข่ายไม่เหี่ยนหรือขาดผิดปกติ																																								
4	สลิงอยู่ในสภาพปกติ																																								
5	เสาโครงสร้างอยู่ในสภาพปกติ																																								

หมายเหตุ : * คาข่ายร่องที่ 1 เริ่มนับจากช่องที่ติดกับป้อมรปภ.ที่ 7 จนล้อมรอบกองกากอ้อย

ทำเครื่องหมาย X ในช่องว่างกรณีที่คาข่ายผิดปกติ

ผู้ทำการตรวจสอบ _____

ผู้อนุมัติ _____

แบบบันทึกการตรวจสอบคาซ่ายตักฝุ่นรอบกองกากอัดย (คาซ่ายใหม่สูง 27 เมตร)

วันที่ 29-4-66

ลำดับ	รายการตรวจสอบ	* คาซ่ายรอบบริเวณลานกองกากอัดย																																											
		1	2	3	4	5	6	7	8	9	10	11	12	13	14	15	16	17	18	19	20	21	22	23	24	25	26	27	28	29	30	31	32	33	34	35	36	37	38	39	40
1	ไม่มีรอยฉีกขาด	/	/	/	/	/	/	/	/	/	/	/	/	/	/	/	/	/	/	/	/	/	/	/	/	/	/	/	/	/	/	/	/	/	/	/	/	/	/	/	/
2	ไม่มีสิ่งแปลกปลอมมาติดตัวคาซ่าย	/	/	/	/	/	/	/	/	/	/	/	/	/	/	/	/	/	/	/	/	/	/	/	/	/	/	/	/	/	/	/	/	/	/	/	/	/	/	/	/
3	คาซ่ายไม่เหย่อนหรือยานคิดปกติ	/	/	/	/	/	/	/	/	/	/	/	/	/	/	/	/	/	/	/	/	/	/	/	/	/	/	/	/	/	/	/	/	/	/	/	/	/	/	/	/
4	สลิงอยู่ในสภาพปกติ	/	/	/	/	/	/	/	/	/	/	/	/	/	/	/	/	/	/	/	/	/	/	/	/	/	/	/	/	/	/	/	/	/	/	/	/	/	/	/	/
5	เสาโครงสร้างอยู่ในสภาพปกติ	/	/	/	/	/	/	/	/	/	/	/	/	/	/	/	/	/	/	/	/	/	/	/	/	/	/	/	/	/	/	/	/	/	/	/	/	/	/	/	/

ลำดับ	รายการตรวจสอบ	* คาซ่ายรอบบริเวณลานกองกากอัดย																																											
		41	42	43	44	45	46	47	48	49	50	51	52	53	54	55	56	57	58	59	60	61	62	63	64	65	66	67	68	69	70	71	72	73	74	75	76	77	78	79	80
1	ไม่มีรอยฉีกขาด	/	/	/	/	/	/	/	/	/	/	/	/	/	/	/	/	/	/	/	/	/	/	/	/	/	/	/	/	/	/	/	/	/	/	/	/	/	/	/	/
2	ไม่มีสิ่งแปลกปลอมมาติดตัวคาซ่าย	/	/	/	/	/	/	/	/	/	/	/	/	/	/	/	/	/	/	/	/	/	/	/	/	/	/	/	/	/	/	/	/	/	/	/	/	/	/	/	/
3	คาซ่ายไม่เหย่อนหรือยานคิดปกติ	/	/	/	/	/	/	/	/	/	/	/	/	/	/	/	/	/	/	/	/	/	/	/	/	/	/	/	/	/	/	/	/	/	/	/	/	/	/	/	/
4	สลิงอยู่ในสภาพปกติ	/	/	/	/	/	/	/	/	/	/	/	/	/	/	/	/	/	/	/	/	/	/	/	/	/	/	/	/	/	/	/	/	/	/	/	/	/	/	/	/
5	เสาโครงสร้างอยู่ในสภาพปกติ	/	/	/	/	/	/	/	/	/	/	/	/	/	/	/	/	/	/	/	/	/	/	/	/	/	/	/	/	/	/	/	/	/	/	/	/	/	/	/	/

ลำดับ	รายการตรวจสอบ	* คาซ่ายรอบบริเวณลานกองกากอัดย																																											
		81	82	83	84	85	86	87	88	89	90	91	92	93	94	95	96	97	98	99	100	101	102	103	104	105	106	107	108	109	110	111	112	113	114	115	116	117	118	119	120
1	ไม่มีรอยฉีกขาด	/	/	/	/	/	/	/	/	/	/	/	/	/	/	/	/	/	/	/	/	/	/	/	/	/	/	/	/	/	/	/	/	/	/	/	/	/	/	/	/
2	ไม่มีสิ่งแปลกปลอมมาติดตัวคาซ่าย	/	/	/	/	/	/	/	/	/	/	/	/	/	/	/	/	/	/	/	/	/	/	/	/	/	/	/	/	/	/	/	/	/	/	/	/	/	/	/	/
3	คาซ่ายไม่เหย่อนหรือยานคิดปกติ	/	/	/	/	/	/	/	/	/	/	/	/	/	/	/	/	/	/	/	/	/	/	/	/	/	/	/	/	/	/	/	/	/	/	/	/	/	/	/	/
4	สลิงอยู่ในสภาพปกติ	/	/	/	/	/	/	/	/	/	/	/	/	/	/	/	/	/	/	/	/	/	/	/	/	/	/	/	/	/	/	/	/	/	/	/	/	/	/	/	/
5	เสาโครงสร้างอยู่ในสภาพปกติ	/	/	/	/	/	/	/	/	/	/	/	/	/	/	/	/	/	/	/	/	/	/	/	/	/	/	/	/	/	/	/	/	/	/	/	/	/	/	/	/

ลำดับ	รายการตรวจสอบ	* คาซ่ายรอบบริเวณลานกองกากอัดย																																											
		121	122	123	124	125	126																																						
1	ไม่มีรอยฉีกขาด	/	/	/	/	/	/																																							
2	ไม่มีสิ่งแปลกปลอมมาติดตัวคาซ่าย	/	/	/	/	/	/																																							
3	คาซ่ายไม่เหย่อนหรือยานคิดปกติ	/	/	/	/	/	/																																							
4	สลิงอยู่ในสภาพปกติ	/	/	/	/	/	/																																							
5	เสาโครงสร้างอยู่ในสภาพปกติ	/	/	/	/	/	/																																							

หมายเหตุ : * คาซ่ายช่องที่ 1 เริ่มนับจากช่องที่ติดกับป้อมรปภ.ที่ 7 จนถึงรอบกองกากอัดย

ทำเครื่องหมาย X ในช่องว่างกรณีที่คาซ่ายผิดปกติ

ผู้ทำการตรวจสอบ [illegible]

ผู้อนุมัติ [illegible]

แบบบันทึกการตรวจสอบดาข่ายดักฝุ่นรอบกองกากอ้อย (ดาข่ายใหม่ยาว 27 เมตร)

วันที่ 30-4-66

ลำดับ	รายการตรวจสอบ	* ดาข่ายรอบบริเวณลานกองกากอ้อย																																						
		1	2	3	4	5	6	7	8	9	10	11	12	13	14	15	16	17	18	19	20	21	22	23	24	25	26	27	28	29	30	31	32	33	34	35	36	37	38	39	40
1	ไม่มีรอยฉีกขาด	✓	✓	✓	✓	✓	✓	✓	✓	✓	✓	✓	✓	✓	✓	✓	✓	✓	✓	✓	✓	✓	✓	✓	✓	✓	✓	✓	✓	✓	✓	✓	✓	✓	✓	✓	✓	✓	✓	✓	✓
2	ไม่มีสิ่งแปลกปลอมมาติดตัวดาข่าย	✓	✓	✓	✓	✓	✓	✓	✓	✓	✓	✓	✓	✓	✓	✓	✓	✓	✓	✓	✓	✓	✓	✓	✓	✓	✓	✓	✓	✓	✓	✓	✓	✓	✓	✓	✓	✓	✓	✓	✓
3	ดาข่ายไม่หย่อนหรือยานผิดปกติ	✓	✓	✓	✓	✓	✓	✓	✓	✓	✓	✓	✓	✓	✓	✓	✓	✓	✓	✓	✓	✓	✓	✓	✓	✓	✓	✓	✓	✓	✓	✓	✓	✓	✓	✓	✓	✓	✓	✓	✓
4	สลิงอยู่ในสภาพปกติ	✓	✓	✓	✓	✓	✓	✓	✓	✓	✓	✓	✓	✓	✓	✓	✓	✓	✓	✓	✓	✓	✓	✓	✓	✓	✓	✓	✓	✓	✓	✓	✓	✓	✓	✓	✓	✓	✓	✓	✓
5	เสาโครงสร้างอยู่ในสภาพปกติ	✓	✓	✓	✓	✓	✓	✓	✓	✓	✓	✓	✓	✓	✓	✓	✓	✓	✓	✓	✓	✓	✓	✓	✓	✓	✓	✓	✓	✓	✓	✓	✓	✓	✓	✓	✓	✓	✓	✓	✓

ลำดับ	รายการตรวจสอบ	* ดาข่ายรอบบริเวณลานกองกากอ้อย																																						
		41	42	43	44	45	46	47	48	49	50	51	52	53	54	55	56	57	58	59	60	61	62	63	64	65	66	67	68	69	70	71	72	73	74	75	76	77	78	79	80
1	ไม่มีรอยฉีกขาด	✓	✓	✓	✓	✓	✓	✓	✓	✓	✓	✓	✓	✓	✓	✓	✓	✓	✓	✓	✓	✓	✓	✓	✓	✓	✓	✓	✓	✓	✓	✓	✓	✓	✓	✓	✓	✓	✓	✓	✓
2	ไม่มีสิ่งแปลกปลอมมาติดตัวดาข่าย	✓	✓	✓	✓	✓	✓	✓	✓	✓	✓	✓	✓	✓	✓	✓	✓	✓	✓	✓	✓	✓	✓	✓	✓	✓	✓	✓	✓	✓	✓	✓	✓	✓	✓	✓	✓	✓	✓	✓	✓
3	ดาข่ายไม่หย่อนหรือยานผิดปกติ	✓	✓	✓	✓	✓	✓	✓	✓	✓	✓	✓	✓	✓	✓	✓	✓	✓	✓	✓	✓	✓	✓	✓	✓	✓	✓	✓	✓	✓	✓	✓	✓	✓	✓	✓	✓	✓	✓	✓	✓
4	สลิงอยู่ในสภาพปกติ	✓	✓	✓	✓	✓	✓	✓	✓	✓	✓	✓	✓	✓	✓	✓	✓	✓	✓	✓	✓	✓	✓	✓	✓	✓	✓	✓	✓	✓	✓	✓	✓	✓	✓	✓	✓	✓	✓	✓	✓
5	เสาโครงสร้างอยู่ในสภาพปกติ	✓	✓	✓	✓	✓	✓	✓	✓	✓	✓	✓	✓	✓	✓	✓	✓	✓	✓	✓	✓	✓	✓	✓	✓	✓	✓	✓	✓	✓	✓	✓	✓	✓	✓	✓	✓	✓	✓	✓	✓

ลำดับ	รายการตรวจสอบ	* ดาข่ายรอบบริเวณลานกองกากอ้อย																																						
		81	82	83	84	85	86	87	88	89	90	91	92	93	94	95	96	97	98	99	100	101	102	103	104	105	106	107	108	109	110	111	112	113	114	115	116	117	118	119	120
1	ไม่มีรอยฉีกขาด	✓	✓	✓	✓	✓	✓	✓	✓	✓	✓	✓	✓	✓	✓	✓	✓	✓	✓	✓	✓	✓	✓	✓	✓	✓	✓	✓	✓	✓	✓	✓	✓	✓	✓	✓	✓	✓	✓	✓	✓
2	ไม่มีสิ่งแปลกปลอมมาติดตัวดาข่าย	✓	✓	✓	✓	✓	✓	✓	✓	✓	✓	✓	✓	✓	✓	✓	✓	✓	✓	✓	✓	✓	✓	✓	✓	✓	✓	✓	✓	✓	✓	✓	✓	✓	✓	✓	✓	✓	✓	✓	✓
3	ดาข่ายไม่หย่อนหรือยานผิดปกติ	✓	✓	✓	✓	✓	✓	✓	✓	✓	✓	✓	✓	✓	✓	✓	✓	✓	✓	✓	✓	✓	✓	✓	✓	✓	✓	✓	✓	✓	✓	✓	✓	✓	✓	✓	✓	✓	✓	✓	✓
4	สลิงอยู่ในสภาพปกติ	✓	✓	✓	✓	✓	✓	✓	✓	✓	✓	✓	✓	✓	✓	✓	✓	✓	✓	✓	✓	✓	✓	✓	✓	✓	✓	✓	✓	✓	✓	✓	✓	✓	✓	✓	✓	✓	✓	✓	✓
5	เสาโครงสร้างอยู่ในสภาพปกติ	✓	✓	✓	✓	✓	✓	✓	✓	✓	✓	✓	✓	✓	✓	✓	✓	✓	✓	✓	✓	✓	✓	✓	✓	✓	✓	✓	✓	✓	✓	✓	✓	✓	✓	✓	✓	✓	✓	✓	✓

ลำดับ	รายการตรวจสอบ	* ดาข่ายรอบบริเวณลานกองกากอ้อย																																						
		121	122	123	124	125	126																																		
1	ไม่มีรอยฉีกขาด	✓	✓	✓	✓	✓	✓																																		
2	ไม่มีสิ่งแปลกปลอมมาติดตัวดาข่าย	✓	✓	✓	✓	✓	✓																																		
3	ดาข่ายไม่หย่อนหรือยานผิดปกติ	✓	✓	✓	✓	✓	✓																																		
4	สลิงอยู่ในสภาพปกติ	✓	✓	✓	✓	✓	✓																																		
5	เสาโครงสร้างอยู่ในสภาพปกติ	✓	✓	✓	✓	✓	✓																																		

หมายเหตุ : * ดาข่ายช่องที่ 1 เริ่มนับจากช่องที่ติดกับป้อมรปภ.ที่ 7 จนถึงรอบกองกากอ้อย

ทำเครื่องหมาย X ในช่องว่างกรณีที่ดาข่ายผิดปกติ

ผู้ทำการตรวจสอบ [illegible]

ผู้อนุมัติ [illegible]

แบบบันทึกการตรวจสอบตาข่ายดักมุ้มรอบกองกากอ้อย (ตาข่ายใหม่ยาว 27 เมตร)

วันที่ .....

| ลำดับ | รายการตรวจสอบ | * ตาข่ายรอบบริเวณกองกากอ้อย | | |

แบบบันทึกการตรวจสอบคาข่ายดักฝุ่นรอบถังกากอ้อย KI 2

ที่ 1 - 4 - 66

ลำดับ	รายการตรวจสอบ	** คาข่ายรอบบริเวณ Boiler KI 2																																						
		1	2	3	4	5	6	7	8	9	10	11	12	13	14	15	16	17	18	19	20	21	22	23	24	25	26	27	28	29	30	31	32	33	34	35	36	37	38	39	40
1	ไม่มีรอยฉีกขาด	/	/	/	/	/	X	/	/	X	/	X	/	/	/	X	/	/	/	/	/	/	/	/	/	/	/	/	/	/	/	/	/	/	/	/	/	/	/	/	/
2	ไม่มีสิ่งแปลกปลอมมาติดตัวคาข่าย	/	/	/	/	/	/	/	/	/	/	/	/	/	/	/	/	/	/	/	/	/	/	/	/	/	/	/	/	/	/	/	/	/	/	/	/	/	/	/	/
3	คาข่ายไม่หย่อนหรือยานผิดปกติ	/	/	/	/	/	/	/	/	/	/	/	/	/	/	/	/	/	/	/	/	/	/	/	/	/	/	/	/	/	/	/	/	/	/	/	/	/	/	/	/
4	สลิงอยู่ในสภาพปกติ	/	/	/	/	/	/	/	/	/	/	/	/	/	/	/	/	/	/	/	/	/	/	/	/	/	/	/	/	/	/	/	/	/	/	/	/	/	/	/	/
5	น็อตที่ติดอยู่กับเสาคอนกรีตอยู่ในสภาพปกติ	/	/	/	/	/	/	/	/	/	/	/	/	/	/	/	/	/	/	/	/	/	/	/	/	/	/	/	/	/	/	/	/	/	/	/	/	/	/	/	/
6	เสาคอนกรีตไม่มีรอยร้าว รอยแยก และรอยแตก	/	/	/	/	/	/	/	/	/	/	/	/	/	/	/	/	/	/	/	/	/	/	/	/	/	/	/	/	/	/	/	/	/	/	/	/	/	/	/	/

ลำดับ	รายการตรวจสอบ	** คาข่ายรอบบริเวณ Boiler KI 2															
		41	42	43	44	45	46	47	48	49	50	51	52	53	54	55	56
1	ไม่มีรอยฉีกขาด	/	/	/	X	X	X	/	/	/	/	/	/	/	/	/	/
2	ไม่มีสิ่งแปลกปลอมมาติดตัวคาข่าย	/	/	/	/	/	/	/	/	/	/	/	/	/	/	/	/
3	คาข่ายไม่หย่อนหรือยานผิดปกติ	/	/	/	/	/	/	/	/	/	/	/	/	/	/	/	/
4	สลิงอยู่ในสภาพปกติ	/	/	/	/	/	/	/	/	/	/	/	/	/	/	/	/
5	น็อตที่ติดอยู่กับเสาคอนกรีตอยู่ในสภาพปกติ	/	/	/	/	/	/	/	/	/	/	/	/	/	/	/	/
6	เสาคอนกรีตไม่มีรอยร้าว รอยแยก และรอยแตก	/	/	/	/	/	/	/	/	/	/	/	/	/	/	/	/

หมายเหตุ : รอยแตกเล็ก 44-45-46-6-9-11-15

* คาข่ายรอบบริเวณ Boiler KI 2 ช่องที่ 1 เริ่มนับจากด้านที่ติดถนลูกนึง และไปจนถึงป้อมเหร็คเตอร์ (ด้านหน้า Boiler KI 2)

ทำเครื่องหมาย X ในช่องว่างกรณีที่คาข่ายผิดปกติ

** ช่วงเวลาที่ทำการจืดน้ำรดกองกากอ้อย คือ

1. 05:00 น. 2. 08:00 น. 3. 11:00 น. 4. 14:00 น.
5. 17.00 น. 6. 20.00 น. 7. 23.00 น. 8. 02.00 น.

ผู้ทำการตรวจสอบ [illegible]

ผู้อนุมัติ [illegible]

แบบบันทึกการตรวจสอบคาข่ายดักฝุ่นรอบกองกากอ้อย KI 2

วันที่ 2-4-66

ลำดับ	รายการตรวจสอบ	** คาข่ายรอบบริเวณ Boiler KI 2																																						
		1	2	3	4	5	6	7	8	9	10	11	12	13	14	15	16	17	18	19	20	21	22	23	24	25	26	27	28	29	30	31	32	33	34	35	36	37	38	39	40
1	ไม่มีรอยฉีกขาด	/	/	/	/	/	X	/	/	X	/	X	/	/	/	X	/	/	/	/	/	/	/	/	/	/	/	/	/	/	/	/	/	/	/	/	/	/	/	/	/
2	ไม่มีสิ่งแปลกปลอมมาติดตัวคาข่าย	/	/	/	/	/	/	/	/	/	/	/	/	/	/	/	/	/	/	/	/	/	/	/	/	/	/	/	/	/	/	/	/	/	/	/	/	/	/	/	/
3	คาข่ายไม่บ่อนหรือขาดผิดปกติ	/	/	/	/	/	/	/	/	/	/	/	/	/	/	/	/	/	/	/	/	/	/	/	/	/	/	/	/	/	/	/	/	/	/	/	/	/	/	/	/
4	สลิงอยู่ในสภาพปกติ	/	/	/	/	/	/	/	/	/	/	/	/	/	/	/	/	/	/	/	/	/	/	/	/	/	/	/	/	/	/	/	/	/	/	/	/	/	/	/	/
5	น็อตที่ติดอยู่กับเสาคอนกรีตอยู่ในสภาพปกติ	/	/	/	/	/	/	/	/	/	/	/	/	/	/	/	/	/	/	/	/	/	/	/	/	/	/	/	/	/	/	/	/	/	/	/	/	/	/	/	/
6	เสาคอนกรีตไม่มีรอยร้าว รอยแยก และรอยแตก	/	/	/	/	/	/	/	/	/	/	/	/	/	/	/	/	/	/	/	/	/	/	/	/	/	/	/	/	/	/	/	/	/	/	/	/	/	/	/	/

ลำดับ	รายการตรวจสอบ	** คาข่ายรอบบริเวณ Boiler KI 2															
		41	42	43	44	45	46	47	48	49	50	51	52	53	54	55	56
1	ไม่มีรอยฉีกขาด	/	/	/	X	X	X	/	/	/	/	/	/	/	/	/	/
2	ไม่มีสิ่งแปลกปลอมมาติดตัวคาข่าย	/	/	/	/	/	/	/	/	/	/	/	/	/	/	/	/
3	คาข่ายไม่บ่อนหรือขาดผิดปกติ	/	/	/	/	/	/	/	/	/	/	/	/	/	/	/	/
4	สลิงอยู่ในสภาพปกติ	/	/	/	/	/	/	/	/	/	/	/	/	/	/	/	/
5	น็อตที่ติดอยู่กับเสาคอนกรีตอยู่ในสภาพปกติ	/	/	/	/	/	/	/	/	/	/	/	/	/	/	/	/
6	เสาคอนกรีตไม่มีรอยร้าว รอยแยก และรอยแตก	/	/	/	/	/	/	/	/	/	/	/	/	/	/	/	/

หมายเหตุ : รอการแก้ไข 6-9-11-15-44-45-46

* คาข่ายรอบบริเวณ Boiler KI 2 ช่องที่ 1 เริ่มนับจากด้านที่ติดลานลูกหีบ และไปจนถึงป้อมแทร็คเตอร์ (ด้านหน้า Boiler KI 2)

ทำเครื่องหมาย X ในช่องว่างกรณีที่คาข่ายผิดปกติ

** ช่วงเวลาที่ทำการจีตน้ำรดกองกากอ้อย คือ

1. 05:00 น. 2. 08:00 น. 3. 11:00 น. 4. 14:00 น.
5. 17.00 น. 6. 20.00 น. 7. 23.00 น. 8. 02.00 น.

ผู้ทำการตรวจสอบ .....

ผู้อนุมัติ .....

แบบบันทึกการตรวจสอบตาข่ายดักฝุ่นรอบกองกากอ้อย KI 2

วันที่ 5-4-66

ลำดับ	รายการตรวจสอบ	** ตาข่ายรอบบริเวณ Boiler KI 2																																						
		1	2	3	4	5	6	7	8	9	10	11	12	13	14	15	16	17	18	19	20	21	22	23	24	25	26	27	28	29	30	31	32	33	34	35	36	37	38	39	40
1	ไม่มีรอยฉีกขาด	/	/	/	/	/	X	/	/	X	/	X	/	/	/	X	/	/	/	/	/	/	/	/	/	/	/	/	/	/	/	/	/	/	/	/	/	/	/	/	/
2	ไม่มีสิ่งแปลกปลอมมาติดตัวตาข่าย	/	/	/	/	/	/	/	/	/	/	/	/	/	/	/	/	/	/	/	/	/	/	/	/	/	/	/	/	/	/	/	/	/	/	/	/	/	/	/	/
3	ตาข่ายไม่หย่อนหรือยานผิดปกติ	/	/	/	/	/	/	/	/	/	/	/	/	/	/	/	/	/	/	/	/	/	/	/	/	/	/	/	/	/	/	/	/	/	/	/	/	/	/	/	/
4	สลิงอยู่ในสภาพปกติ	/	/	/	/	/	/	/	/	/	/	/	/	/	/	/	/	/	/	/	/	/	/	/	/	/	/	/	/	/	/	/	/	/	/	/	/	/	/	/	/
5	น็อตที่ติดอยู่กับเสาคอนกรีตอยู่ในสภาพปกติ	/	/	/	/	/	/	/	/	/	/	/	/	/	/	/	/	/	/	/	/	/	/	/	/	/	/	/	/	/	/	/	/	/	/	/	/	/	/	/	/
6	เสาคอนกรีตไม่มีรอยร้าว รอยแยก และรอยแตก	/	/	/	/	/	/	/	/	/	/	/	/	/	/	/	/	/	/	/	/	/	/	/	/	/	/	/	/	/	/	/	/	/	/	/	/	/	/	/	/

ลำดับ	รายการตรวจสอบ	** ตาข่ายรอบบริเวณ Boiler KI 2															
		41	42	43	44	45	46	47	48	49	50	51	52	53	54	55	56
1	ไม่มีรอยฉีกขาด	/	/	/	X	X	X	/	/	/	/	/	/	/	/	/	/
2	ไม่มีสิ่งแปลกปลอมมาติดตัวตาข่าย	/	/	/	/	/	/	/	/	/	/	/	/	/	/	/	/
3	ตาข่ายไม่หย่อนหรือยานผิดปกติ	/	/	/	/	/	/	/	/	/	/	/	/	/	/	/	/
4	สลิงอยู่ในสภาพปกติ	/	/	/	/	/	/	/	/	/	/	/	/	/	/	/	/
5	น็อตที่ติดอยู่กับเสาคอนกรีตอยู่ในสภาพปกติ	/	/	/	/	/	/	/	/	/	/	/	/	/	/	/	/
6	เสาคอนกรีตไม่มีรอยร้าว รอยแยก และรอยแตก	/	/	/	/	/	/	/	/	/	/	/	/	/	/	/	/

หมายเหตุ : รอการปักใบ 6-9-11-15-41-46-45

* ตาข่ายรอบบริเวณ Boiler KI 2 ช่องที่ 1 เริ่มนับจากด้านที่ติดลานลูกหีบ และไปจากถึงป้อมเทรลเลอร์ (ด้านหลัง Boiler KI 2)
ทำเครื่องหมาย X ในช่องว่างกรณีที่ตาข่ายผิดปกติ

** ช่วงเวลาที่ทำการฉีดน้ำรดกองกากอ้อย คือ

1. 05:00 น.	2. 08:00 น.	3. 11:00 น.	4. 14:00 น.
5. 17.00 น.	6. 20.00 น.	7. 23.00 น.	8. 02.00 น.

ผู้ทำการตรวจสอบ [illegible]

ผู้อนุมัติ [illegible]

แบบบันทึกการตรวจสอบตาข่ายดักฝุ่นรอบกองกากอ้อย KI 2

วันที่ 4/4/66

ลำดับ	รายการตรวจสอบ	** ตาข่ายรอบบริเวณ Boiler KI 2																																				
		1	2	3	4	5	6	7	8	9	10	11	12	13	14	15	16	17	18	19	20	21	22	23	24	25	26	27	28	29	30	31	32	33	34	35	36	37	38	39	40
1	ไม่มีรอยฉีกขาด	/	/	/	/	/	X	/	/	X	/	X	/	/	/	X	/	/	/	/	/	/	/	/	/	/	/	/	/	/	/	/	/	/	/	/	/	/	/	/	/
2	ไม่มีสิ่งแปลกปลอมมาติดตัวตาข่าย	/	/	/	/	/	/	/	/	/	/	/	/	/	/	/	/	/	/	/	/	/	/	/	/	/	/	/	/	/	/	/	/	/	/	/	/	/	/	/	/
3	ตาข่ายไม่หย่อนหรือขาดผิดปกติ	/	/	/	/	/	/	/	/	/	/	/	/	/	/	/	/	/	/	/	/	/	/	/	/	/	/	/	/	/	/	/	/	/	/	/	/	/	/	/	/
4	สลิงอยู่ในสภาพปกติ	/	/	/	/	/	/	/	/	/	/	/	/	/	/	/	/	/	/	/	/	/	/	/	/	/	/	/	/	/	/	/	/	/	/	/	/	/	/	/	/
5	น็อตที่ติดอยู่กับเสาคอนกรีตอยู่ในสภาพปกติ	/	/	/	/	/	/	/	/	/	/	/	/	/	/	/	/	/	/	/	/	/	/	/	/	/	/	/	/	/	/	/	/	/	/	/	/	/	/	/	/
6	เสาคอนกรีตไม่มีรอยร้าว รอยแยก และรอยแตก	/	/	/	/	/	/	/	/	/	/	/	/	/	/	/	/	/	/	/	/	/	/	/	/	/	/	/	/	/	/	/	/	/	/	/	/	/	/	/	/

ลำดับ	รายการตรวจสอบ	** ตาข่ายรอบบริเวณ Boiler KI 2															
		41	42	43	44	45	46	47	48	49	50	51	52	53	54	55	56
1	ไม่มีรอยฉีกขาด	/	/	/	X	X	X	/	/	/	/	/	/	/	/	/	/
2	ไม่มีสิ่งแปลกปลอมมาติดตัวตาข่าย	/	/	/	/	/	/	/	/	/	/	/	/	/	/	/	/
3	ตาข่ายไม่หย่อนหรือขาดผิดปกติ	/	/	/	/	/	/	/	/	/	/	/	/	/	/	/	/
4	สลิงอยู่ในสภาพปกติ	/	/	/	/	/	/	/	/	/	/	/	/	/	/	/	/
5	น็อตที่ติดอยู่กับเสาคอนกรีตอยู่ในสภาพปกติ	/	/	/	/	/	/	/	/	/	/	/	/	/	/	/	/
6	เสาคอนกรีตไม่มีรอยร้าว รอยแยก และรอยแตก	/	/	/	/	/	/	/	/	/	/	/	/	/	/	/	/

หมายเหตุ : รอการแก้ไข 6-9-11-15-41-45-46

* ตาข่ายรอบบริเวณ Boiler KI 2 ช่องที่ 1 เริ่มนับจากด้านที่ติดลานลูกหีบ และไปจนถึงช่องสุดท้ายที่ติดกับเครื่องสับอ้อย (ด้านหลัง Boiler KI 2)
ทำเครื่องหมาย X ในช่องว่างกรณีที่ตาข่ายผิดปกติ

** ช่วงเวลาที่ทำการฉีดน้ำรดกองกากอ้อย คือ

1. 05:00 น.	2. 08:00 น.	3. 11:00 น.	4. 14:00 น.
5. 17.00 น.	6. 20.00 น.	7. 23.00 น.	8. 02.00 น.

ผู้ทำการตรวจสอบ [illegible]

ผู้อนุมัติ [illegible]

แบบบันทึกการตรวจสอบตาข่ายดักฝุ่นรอบกองกากอ้อย KI 2

วันที่ 5-4-66

ลำดับ	รายการตรวจสอบ	** ตาข่ายรอบบริเวณ Boiler KI 2																																						
		1	2	3	4	5	6	7	8	9	10	11	12	13	14	15	16	17	18	19	20	21	22	23	24	25	26	27	28	29	30	31	32	33	34	35	36	37	38	39	40
1	ไม่มีรอยฉีกขาด	/	/	/	/	/	X	/	/	X	/	X	/	/	/	X	/	/	/	/	/	/	/	/	/	/	/	/	/	/	/	/	/	/	/	/	/	/	/	/	/
2	ไม่มีสิ่งแปลกปลอมมาติดตัวตาข่าย	/	/	/	/	/	/	/	/	/	/	/	/	/	/	/	/	/	/	/	/	/	/	/	/	/	/	/	/	/	/	/	/	/	/	/	/	/	/	/	/
3	ตาข่ายไม่หย่อนหรือยานผิดปกติ	/	/	/	/	/	/	/	/	/	/	/	/	/	/	/	/	/	/	/	/	/	/	/	/	/	/	/	/	/	/	/	/	/	/	/	/	/	/	/	/
4	สลิงอยู่ในสภาพปกติ	/	/	/	/	/	/	/	/	/	/	/	/	/	/	/	/	/	/	/	/	/	/	/	/	/	/	/	/	/	/	/	/	/	/	/	/	/	/	/	/
5	น็อตที่ติดอยู่กับเสาคอนกรีตอยู่ในสภาพปกติ	/	/	/	/	/	/	/	/	/	/	/	/	/	/	/	/	/	/	/	/	/	/	/	/	/	/	/	/	/	/	/	/	/	/	/	/	/	/	/	/
6	เสาคอนกรีตไม่มีรอยร้าว รอยแยก และรอยแตก	/	/	/	/	/	/	/	/	/	/	/	/	/	/	/	/	/	/	/	/	/	/	/	/	/	/	/	/	/	/	/	/	/	/	/	/	/	/	/	/

ลำดับ	รายการตรวจสอบ	** ตาข่ายรอบบริเวณ Boiler KI 2															
		41	42	43	44	45	46	47	48	49	50	51	52	53	54	55	56
1	ไม่มีรอยฉีกขาด	/	/	/	X	X	X	/	/	/	/	/	/	/	/	/	/
2	ไม่มีสิ่งแปลกปลอมมาติดตัวตาข่าย	/	/	/	/	/	/	/	/	/	/	/	/	/	/	/	/
3	ตาข่ายไม่หย่อนหรือยานผิดปกติ	/	/	/	/	/	/	/	/	/	/	/	/	/	/	/	/
4	สลิงอยู่ในสภาพปกติ	/	/	/	/	/	/	/	/	/	/	/	/	/	/	/	/
5	น็อตที่ติดอยู่กับเสาคอนกรีตอยู่ในสภาพปกติ	/	/	/	/	/	/	/	/	/	/	/	/	/	/	/	/
6	เสาคอนกรีตไม่มีรอยร้าว รอยแยก และรอยแตก	/	/	/	/	/	/	/	/	/	/	/	/	/	/	/	/

หมายเหตุ : รอการซ่อม 6-9-11-15-44-45-46

* ตาข่ายรอบบริเวณ Boiler KI 2 ช่องที่ 1 เริ่มนับจากด้านที่ติดลานลูกหีบ และไปจนถึงปล่องแฮร์ริเคอร์ (ด้านหลัง Boiler KI 2)

ทำเครื่องหมาย X ในช่องว่างกรณีที่ตาข่ายผิดปกติ

** ช่วงเวลาที่ทำการฉีดน้ำรดกองกากอ้อย คือ

1. 05:00 น. 2. 08:00 น. 3. 11:00 น. 4. 14:00 น.
5. 17.00 น. 6. 20.00 น. 7. 23.00 น. 8. 02.00 น.

ผู้ทำการตรวจสอบ [illegible]

ผู้อนุมัติ [illegible]

แบบบันทึกการตรวจสอบตาข่ายดักฝุ่นรอบกองกากอ้อย KI 2

วันที่ 6-4-66

ลำดับ	รายการตรวจสอบ	** ตาข่ายรอบบริเวณ Boiler KI 2																																				
		1	2	3	4	5	6	7	8	9	10	11	12	13	14	15	16	17	18	19	20	21	22	23	24	25	26	27	28	29	30	31	32	33	34	35	36	37	38	39	40
1	ไม่มีรอยฉีกขาด	✓	✓	✓	✓	✓	X	✓	✓	X	✓	X	✓	✓	✓	X	✓	✓	✓	✓	✓	✓	✓	✓	✓	✓	✓	✓	✓	✓	✓	✓	✓	✓	✓	✓	✓	✓	✓	✓	✓
2	ไม่มีสิ่งแปลกปลอมมาติดตัวตาข่าย	✓	✓	✓	✓	✓	✓	✓	✓	✓	✓	✓	✓	✓	✓	✓	✓	✓	✓	✓	✓	✓	✓	✓	✓	✓	✓	✓	✓	✓	✓	✓	✓	✓	✓	✓	✓	✓	✓	✓	✓
3	ตาข่ายไม่หย่อนหรือยานสิดปกติ	✓	✓	✓	✓	✓	✓	✓	✓	✓	✓	✓	✓	✓	✓	✓	✓	✓	✓	✓	✓	✓	✓	✓	✓	✓	✓	✓	✓	✓	✓	✓	✓	✓	✓	✓	✓	✓	✓	✓	✓
4	สลิงอยู่ในสภาพปกติ	✓	✓	✓	✓	✓	✓	✓	✓	✓	✓	✓	✓	✓	✓	✓	✓	✓	✓	✓	✓	✓	✓	✓	✓	✓	✓	✓	✓	✓	✓	✓	✓	✓	✓	✓	✓	✓	✓	✓	✓
5	น็อตที่ติดอยู่กับเสาคอนกรีตอยู่ในสภาพปกติ	✓	✓	✓	✓	✓	✓	✓	✓	✓	✓	✓	✓	✓	✓	✓	✓	✓	✓	✓	✓	✓	✓	✓	✓	✓	✓	✓	✓	✓	✓	✓	✓	✓	✓	✓	✓	✓	✓	✓	✓
6	เสาคอนกรีตไม่มีรอยร้าว รอยแยก และรอยแตก	✓	✓	✓	✓	✓	✓	✓	✓	✓	✓	✓	✓	✓	✓	✓	✓	✓	✓	✓	✓	✓	✓	✓	✓	✓	✓	✓	✓	✓	✓	✓	✓	✓	✓	✓	✓	✓	✓	✓	✓

ลำดับ	รายการตรวจสอบ	** ตาข่ายรอบบริเวณ Boiler KI 2															
		41	42	43	44	45	46	47	48	49	50	51	52	53	54	55	56
1	ไม่มีรอยฉีกขาด	✓	✓	✓	X	X	X	✓	✓	✓	✓	✓	✓	✓	✓	✓	✓
2	ไม่มีสิ่งแปลกปลอมมาติดตัวตาข่าย	✓	✓	✓	✓	✓	✓	✓	✓	✓	✓	✓	✓	✓	✓	✓	✓
3	ตาข่ายไม่หย่อนหรือยานสิดปกติ	✓	✓	✓	✓	✓	✓	✓	✓	✓	✓	✓	✓	✓	✓	✓	✓
4	สลิงอยู่ในสภาพปกติ	✓	✓	✓	✓	✓	✓	✓	✓	✓	✓	✓	✓	✓	✓	✓	✓
5	น็อตที่ติดอยู่กับเสาคอนกรีตอยู่ในสภาพปกติ	✓	✓	✓	✓	✓	✓	✓	✓	✓	✓	✓	✓	✓	✓	✓	✓
6	เสาคอนกรีตไม่มีรอยร้าว รอยแยก และรอยแตก	✓	✓	✓	✓	✓	✓	✓	✓	✓	✓	✓	✓	✓	✓	✓	✓

หมายเหตุ : ดำเนินการแก้ไข 6-9-11-15-44-45-46

* ตาข่ายรอบบริเวณ Boiler KI 2 ช่องที่ 1 เริ่มนับจากด้านที่ติดลานลูกบึบ และไปจนถึงห้องเครื่องเดอร์ (ด้านหลัง Boiler KI 2)
ทำเครื่องหมาย X ในช่องว่างกรณีที่ตาข่ายผิดปกติ

** ช่วงเวลาที่ทำการฉีดน้ำรดกองกากอ้อย คือ
1. 05:00 น. 2. 08:00 น. 3. 11:00 น. 4. 14:00 น.
5. 17.00 น. 6. 20.00 น. 7. 23.00 น. 8. 02.00 น.

ผู้ทำการตรวจสอบ [illegible]

ผู้อนุมัติ [illegible]

แบบบันทึกการตรวจสอบตาข่ายดักฝุ่นรอบกองกากอ้อย KI 2

ที่ 7-466

ลำดับ	รายการตรวจสอบ	** ตาข่ายรอบบริเวณ Boiler KI 2																																						
		1	2	3	4	5	6	7	8	9	10	11	12	13	14	15	16	17	18	19	20	21	22	23	24	25	26	27	28	29	30	31	32	33	34	35	36	37	38	39	40
1	ไม่มีรอยฉีกขาด	✓	✓	✓	✓	✓	X	✓	✓	X	✓	X	✓	✓	✓	X	✓	✓	✓	✓	✓	✓	✓	✓	✓	✓	✓	✓	✓	✓	✓	✓	✓	✓	✓	✓	✓	✓	✓	✓	✓
2	ไม่มีสิ่งแปลกปลอมมาติดตัวตาข่าย	✓	✓	✓	✓	✓	✓	✓	✓	✓	✓	✓	✓	✓	✓	✓	✓	✓	✓	✓	✓	✓	✓	✓	✓	✓	✓	✓	✓	✓	✓	✓	✓	✓	✓	✓	✓	✓	✓	✓	✓
3	ตาข่ายไม่เหี่ยวหรือขาดผิดปกติ	✓	✓	✓	✓	✓	✓	✓	✓	✓	✓	✓	✓	✓	✓	✓	✓	✓	✓	✓	✓	✓	✓	✓	✓	✓	✓	✓	✓	✓	✓	✓	✓	✓	✓	✓	✓	✓	✓	✓	✓
4	สลิงอยู่ในสภาพปกติ	✓	✓	✓	✓	✓	✓	✓	✓	✓	✓	✓	✓	✓	✓	✓	✓	✓	✓	✓	✓	✓	✓	✓	✓	✓	✓	✓	✓	✓	✓	✓	✓	✓	✓	✓	✓	✓	✓	✓	✓
5	น็อตที่ติดอยู่กับเสาคอนกรีตอยู่ในสภาพปกติ	✓	✓	✓	✓	✓	✓	✓	✓	✓	✓	✓	✓	✓	✓	✓	✓	✓	✓	✓	✓	✓	✓	✓	✓	✓	✓	✓	✓	✓	✓	✓	✓	✓	✓	✓	✓	✓	✓	✓	✓
6	เสาคอนกรีตไม่มีรอยร้าว รอยแยก และรอยแตก	✓	✓	✓	✓	✓	✓	✓	✓	✓	✓	✓	✓	✓	✓	✓	✓	✓	✓	✓	✓	✓	✓	✓	✓	✓	✓	✓	✓	✓	✓	✓	✓	✓	✓	✓	✓	✓	✓	✓	✓

ลำดับ	รายการตรวจสอบ	** ตาข่ายรอบบริเวณ Boiler KI 2															
		41	42	43	44	45	46	47	48	49	50	51	52	53	54	55	56
1	ไม่มีรอยฉีกขาด	✓	✓	✓	X	X	X	✓	✓	✓	✓	✓	✓	✓	✓	✓	✓
2	ไม่มีสิ่งแปลกปลอมมาติดตัวตาข่าย	✓	✓	✓	✓	✓	✓	✓	✓	✓	✓	✓	✓	✓	✓	✓	✓
3	ตาข่ายไม่เหี่ยวหรือขาดผิดปกติ	✓	✓	✓	✓	✓	✓	✓	✓	✓	✓	✓	✓	✓	✓	✓	✓
4	สลิงอยู่ในสภาพปกติ	✓	✓	✓	✓	✓	✓	✓	✓	✓	✓	✓	✓	✓	✓	✓	✓
5	น็อตที่ติดอยู่กับเสาคอนกรีตอยู่ในสภาพปกติ	✓	✓	✓	✓	✓	✓	✓	✓	✓	✓	✓	✓	✓	✓	✓	✓
6	เสาคอนกรีตไม่มีรอยร้าว รอยแยก และรอยแตก	✓	✓	✓	✓	✓	✓	✓	✓	✓	✓	✓	✓	✓	✓	✓	✓

หมายเหตุ : รอการแก้ไข 6-9-11-15-44-45-46

* ตาข่ายรอบบริเวณ Boiler KI 2 ช่องที่ 1 เริ่มนับจากด้านที่ติดถนนลูกหีบ และไปจนถึงช่องเกร็ดเตอร์ (ด้านหลัง Boiler KI 2)
ทำเครื่องหมาย X ในช่องว่างกรณีที่ตาข่ายผิดปกติ

** ช่วงเวลาที่ทำการฉีดน้ำรดกองกากอ้อย คือ
1. 05:00 น. 2. 08:00 น. 3. 11:00 น. 4. 14:00 น.
5. 17.00 น. 6. 20.00 น. 7. 23.00 น. 8. 02.00 น.

ผู้ทำการตรวจสอบ [illegible] ผู้อนุมัติ [illegible]

แบบบันทึกการตรวจสอบตาข่ายดักฝุ่นรอบกองกากอ้อย KI 2

ที่ 6-9-66

ลำดับ	รายการตรวจสอบ	** ตาข่ายรอบบริเวณ Boiler KI 2																																						
		1	2	3	4	5	6	7	8	9	10	11	12	13	14	15	16	17	18	19	20	21	22	23	24	25	26	27	28	29	30	31	32	33	34	35	36	37	38	39	40
1	ไม่มีรอยฉีกขาด	/	/	/	/	/	X	/	/	X	/	X	/	/	/	X	/	/	/	/	/	/	/	/	/	/	/	/	/	/	/	/	/	/	/	/	/	/	/	/	/
2	ไม่มีสิ่งแปลกปลอมมาติดตัวตาข่าย	/	/	/	/	/	/	/	/	/	/	/	/	/	/	/	/	/	/	/	/	/	/	/	/	/	/	/	/	/	/	/	/	/	/	/	/	/	/	/	/
3	ตาข่ายไม่เหี่ยวหรือขาดผิดปกติ	/	/	/	/	/	/	/	/	/	/	/	/	/	/	/	/	/	/	/	/	/	/	/	/	/	/	/	/	/	/	/	/	/	/	/	/	/	/	/	/
4	สลิงอยู่ในสภาพปกติ	/	/	/	/	/	/	/	/	/	/	/	/	/	/	/	/	/	/	/	/	/	/	/	/	/	/	/	/	/	/	/	/	/	/	/	/	/	/	/	/
5	น็อตที่ติดอยู่กับเสาคอนกรีตอยู่ในสภาพปกติ	/	/	/	/	/	/	/	/	/	/	/	/	/	/	/	/	/	/	/	/	/	/	/	/	/	/	/	/	/	/	/	/	/	/	/	/	/	/	/	/
6	เสาคอนกรีตไม่มีรอยร้าว รอยแยก และรอยแตก	/	/	/	/	/	/	/	/	/	/	/	/	/	/	/	/	/	/	/	/	/	/	/	/	/	/	/	/	/	/	/	/	/	/	/	/	/	/	/	/

ลำดับ	รายการตรวจสอบ	** ตาข่ายรอบบริเวณ Boiler KI 2															
		41	42	43	44	45	46	47	48	49	50	51	52	53	54	55	56
1	ไม่มีรอยฉีกขาด	/	/	/	X	X	X	/	/	/	/	/	/	/	/	/	/
2	ไม่มีสิ่งแปลกปลอมมาติดตัวตาข่าย	/	/	/	/	/	/	/	/	/	/	/	/	/	/	/	/
3	ตาข่ายไม่เหี่ยวหรือขาดผิดปกติ	/	/	/	/	/	/	/	/	/	/	/	/	/	/	/	/
4	สลิงอยู่ในสภาพปกติ	/	/	/	/	/	/	/	/	/	/	/	/	/	/	/	/
5	น็อตที่ติดอยู่กับเสาคอนกรีตอยู่ในสภาพปกติ	/	/	/	/	/	/	/	/	/	/	/	/	/	/	/	/
6	เสาคอนกรีตไม่มีรอยร้าว รอยแยก และรอยแตก	/	/	/	/	/	/	/	/	/	/	/	/	/	/	/	/

หมายเหตุ : รอกางแก้ว 6-9-11-15-44-46-65

* ตาข่ายรอบบริเวณ Boiler KI 2 ช่องที่ 1 เริ่มนับจากด้านที่ติดสถานีสูบน้ำ และไปจนถึงป้อมเกร็กเตอร์ (ด้านทิศ Boiler KI 2)
ทำเครื่องหมาย X ในช่องว่างกรณีที่ตาข่ายผิดปกติ

** ช่วงเวลาที่ทำการฉีดน้ำรดกองกากอ้อย คือ
1. 05:00 น. 2. 08:00 น. 3. 11:00 น. 4. 14:00 น.
5. 17.00 น. 6. 20.00 น. 7. 23.00 น. 8. 02.00 น.

ผู้ทำการตรวจสอบ [illegible]

ผู้อนุมัติ [illegible]

แบบบันทึกการตรวจสอบตาข่ายดักฝุ่นรอบถองกากอ้อย KI 2

ที่ 9-4-66

ลำดับ	รายการตรวจสอบ	** ตาข่ายรอบบริเวณ Boiler KI 2																																				
		1	2	3	4	5	6	7	8	9	10	11	12	13	14	15	16	17	18	19	20	21	22	23	24	25	26	27	28	29	30	31	32	33	34	35	36	37	38	39	40
1	ไม่มีรอยฉีกขาด	✓	✓	✓	✓	✓	X	✓	✓	X	✓	X	✓	✓	✓	X	✓	✓	✓	✓	✓	✓	✓	✓	✓	✓	✓	✓	✓	✓	✓	✓	✓	✓	✓	✓	✓	✓	✓	✓	✓
2	ไม่มีสิ่งแปลกปลอมหาติดตัวตาข่าย	✓	✓	✓	✓	✓	✓	✓	✓	✓	✓	✓	✓	✓	✓	✓	✓	✓	✓	✓	✓	✓	✓	✓	✓	✓	✓	✓	✓	✓	✓	✓	✓	✓	✓	✓	✓	✓	✓	✓	✓
3	ตาข่ายไม่หย่อนหรือยานผิดปกติ	✓	✓	✓	✓	✓	✓	✓	✓	✓	✓	✓	✓	✓	✓	✓	✓	✓	✓	✓	✓	✓	✓	✓	✓	✓	✓	✓	✓	✓	✓	✓	✓	✓	✓	✓	✓	✓	✓	✓	✓
4	สลิงอยู่ในสภาพปกติ	✓	✓	✓	✓	✓	✓	✓	✓	✓	✓	✓	✓	✓	✓	✓	✓	✓	✓	✓	✓	✓	✓	✓	✓	✓	✓	✓	✓	✓	✓	✓	✓	✓	✓	✓	✓	✓	✓	✓	✓
5	น็อตที่ติดอยู่กับเสาคอนกรีตอยู่ในสภาพปกติ	✓	✓	✓	✓	✓	✓	✓	✓	✓	✓	✓	✓	✓	✓	✓	✓	✓	✓	✓	✓	✓	✓	✓	✓	✓	✓	✓	✓	✓	✓	✓	✓	✓	✓	✓	✓	✓	✓	✓	✓
6	เสาคอนกรีตไม่มีรอยร้าว รอยแยก และรอยแตก	✓	✓	✓	✓	✓	✓	✓	✓	✓	✓	✓	✓	✓	✓	✓	✓	✓	✓	✓	✓	✓	✓	✓	✓	✓	✓	✓	✓	✓	✓	✓	✓	✓	✓	✓	✓	✓	✓	✓	✓

ลำดับ	รายการตรวจสอบ	** ตาข่ายรอบบริเวณ Boiler KI 2															
		41	42	43	44	45	46	47	48	49	50	51	52	53	54	55	56
1	ไม่มีรอยฉีกขาด	✓	✓	✓	X	X	X	✓	✓	✓	✓	✓	✓	✓	✓	✓	✓
2	ไม่มีสิ่งแปลกปลอมหาติดตัวตาข่าย	✓	✓	✓	✓	✓	✓	✓	✓	✓	✓	✓	✓	✓	✓	✓	✓
3	ตาข่ายไม่หย่อนหรือยานผิดปกติ	✓	✓	✓	✓	✓	✓	✓	✓	✓	✓	✓	✓	✓	✓	✓	✓
4	สลิงอยู่ในสภาพปกติ	✓	✓	✓	✓	✓	✓	✓	✓	✓	✓	✓	✓	✓	✓	✓	✓
5	น็อตที่ติดอยู่กับเสาคอนกรีตอยู่ในสภาพปกติ	✓	✓	✓	✓	✓	✓	✓	✓	✓	✓	✓	✓	✓	✓	✓	✓
6	เสาคอนกรีตไม่มีรอยร้าว รอยแยก และรอยแตก	✓	✓	✓	✓	✓	✓	✓	✓	✓	✓	✓	✓	✓	✓	✓	✓

หมายเหตุ : ซ่อมแซมแล้ว 6-9-11-15-44-46-45

* ตาข่ายรอบบริเวณ Boiler KI 2 ช่องที่ 1 เริ่มนับจากด้านที่ติดลานลูกหีบ และไปจนถึงท้องเครื่องดเตอร์ (ด้านหน้า Boiler KI 2)
ทำเครื่องหมาย X ในช่องว่างกรณีที่ตาข่ายผิดปกติ

** ช่วงเวลาที่ทำการฉีดน้ำรดกองกากอ้อย คือ
1. 05:00 น. 2. 08:00 น. 3. 11:00 น. 4. 14:00 น.
5. 17:00 น. 6. 20:00 น. 7. 23:00 น. 8. 02:00 น.

ผู้ทำการตรวจสอบ .....

ผู้อนุมัติ .....

แบบบันทึกการตรวจสอบคาซ่ายดักฝุ่นรอบถังกากอ้อย KI 2

วันที่ 10-4-66

ลำดับ	รายการตรวจสอบ	** คาซ่ายรอบบริเวณ Boiler KI 2																																				
		1	2	3	4	5	6	7	8	9	10	11	12	13	14	15	16	17	18	19	20	21	22	23	24	25	26	27	28	29	30	31	32	33	34	35	36	37	38	39	40
1	ไม่มีรอยฉีกขาด	✓	✓	✓	✓	✓	X	✓	✓	X	✓	X	✓	✓	✓	X	✓	✓	✓	✓	✓	✓	✓	✓	✓	✓	✓	✓	✓	✓	✓	✓	✓	✓	✓	✓	✓	✓	✓	✓	✓
2	ไม่มีสิ่งแปลกปลอมหายติดตัวคาซ่าย	✓	✓	✓	✓	✓	✓	✓	✓	✓	✓	✓	✓	✓	✓	✓	✓	✓	✓	✓	✓	✓	✓	✓	✓	✓	✓	✓	✓	✓	✓	✓	✓	✓	✓	✓	✓	✓	✓	✓	✓
3	คาซ่ายไม่หย่อนหรือยานผิดปกติ	✓	✓	✓	✓	✓	✓	✓	✓	✓	✓	✓	✓	✓	✓	✓	✓	✓	✓	✓	✓	✓	✓	✓	✓	✓	✓	✓	✓	✓	✓	✓	✓	✓	✓	✓	✓	✓	✓	✓	✓
4	สลิงอยู่ในสภาพปกติ	✓	✓	✓	✓	✓	✓	✓	✓	✓	✓	✓	✓	✓	✓	✓	✓	✓	✓	✓	✓	✓	✓	✓	✓	✓	✓	✓	✓	✓	✓	✓	✓	✓	✓	✓	✓	✓	✓	✓	✓
5	น็อตที่ติดอยู่กับเสาคอนกรีตอยู่ในสภาพปกติ	✓	✓	✓	✓	✓	✓	✓	✓	✓	✓	✓	✓	✓	✓	✓	✓	✓	✓	✓	✓	✓	✓	✓	✓	✓	✓	✓	✓	✓	✓	✓	✓	✓	✓	✓	✓	✓	✓	✓	✓
6	เสาคอนกรีตไม่มีรอยร้าว รอยแยก และรอยแตก	✓	✓	✓	✓	✓	✓	✓	✓	✓	✓	✓	✓	✓	✓	✓	✓	✓	✓	✓	✓	✓	✓	✓	✓	✓	✓	✓	✓	✓	✓	✓	✓	✓	✓	✓	✓	✓	✓	✓	✓

ลำดับ	รายการตรวจสอบ	** คาซ่ายรอบบริเวณ Boiler KI 2															
		41	42	43	44	45	46	47	48	49	50	51	52	53	54	55	56
1	ไม่มีรอยฉีกขาด	✓	✓	✓	X	X	X	✓	✓	✓	✓	✓	✓	✓	✓	✓	✓
2	ไม่มีสิ่งแปลกปลอมหายติดตัวคาซ่าย	✓	✓	✓	✓	✓	✓	✓	✓	✓	✓	✓	✓	✓	✓	✓	✓
3	คาซ่ายไม่หย่อนหรือยานผิดปกติ	✓	✓	✓	✓	✓	✓	✓	✓	✓	✓	✓	✓	✓	✓	✓	✓
4	สลิงอยู่ในสภาพปกติ	✓	✓	✓	✓	✓	✓	✓	✓	✓	✓	✓	✓	✓	✓	✓	✓
5	น็อตที่ติดอยู่กับเสาคอนกรีตอยู่ในสภาพปกติ	✓	✓	✓	✓	✓	✓	✓	✓	✓	✓	✓	✓	✓	✓	✓	✓
6	เสาคอนกรีตไม่มีรอยร้าว รอยแยก และรอยแตก	✓	✓	✓	✓	✓	✓	✓	✓	✓	✓	✓	✓	✓	✓	✓	✓

หมายเหตุ: รอการแก้ไข 6 7 9 15 44 45 46

* คาซ่ายรอบบริเวณ Boiler KI 2 ช่องที่ 1 เริ่มนับจากด้านที่ติดถนนลูกหีบ และไปจนถึงห้องเครื่องเทอร์ไบน์ (ด้านหน้า Boiler KI 2)

หากเครื่องหมาย X ในช่องว่างกรณีที่คาซ่ายผิดปกติ

** ช่วงเวลาที่ทำการจีตน้ำรดถังกากอ้อย คือ

1. 05:00 น. 2. 08:00 น. 3. 11:00 น. 4. 14:00 น.
5. 17.00 น. 6. 20.00 น. 7. 23.00 น. 8. 02.00 น.

ผู้ทำการตรวจสอบ [illegible]

ผู้อนุมัติ [illegible]

แบบบันทึกการตรวจสอบคาข่ายดักฝุ่นรอบถองกากอ้อย KI 2

วันที่ 11-4-66

ลำดับ	รายการตรวจสอบ	** คาข่ายรอบบริเวณ Boiler KI 2																																				
		1	2	3	4	5	6	7	8	9	10	11	12	13	14	15	16	17	18	19	20	21	22	23	24	25	26	27	28	29	30	31	32	33	34	35	36	37	38	39	40
1	ไม่มีรอยฉีกขาด	✓	✓	✓	✓	✓	X	✓	✓	X	✓	X	✓	✓	✓	X	✓	✓	✓	✓	✓	✓	✓	✓	✓	✓	✓	✓	✓	✓	✓	✓	✓	✓	✓	✓	✓	✓	✓	✓	✓
2	ไม่มีสิ่งแปลกปลอมมาติดตัวคาข่าย	✓	✓	✓	✓	✓	✓	✓	✓	✓	✓	✓	✓	✓	✓	✓	✓	✓	✓	✓	✓	✓	✓	✓	✓	✓	✓	✓	✓	✓	✓	✓	✓	✓	✓	✓	✓	✓	✓	✓	✓
3	คาข่ายไม่หย่อนหรือยานผิดปกติ	✓	✓	✓	✓	✓	✓	✓	✓	✓	✓	✓	✓	✓	✓	✓	✓	✓	✓	✓	✓	✓	✓	✓	✓	✓	✓	✓	✓	✓	✓	✓	✓	✓	✓	✓	✓	✓	✓	✓	✓
4	สลิงอยู่ในสภาพปกติ	✓	✓	✓	✓	✓	✓	✓	✓	✓	✓	✓	✓	✓	✓	✓	✓	✓	✓	✓	✓	✓	✓	✓	✓	✓	✓	✓	✓	✓	✓	✓	✓	✓	✓	✓	✓	✓	✓	✓	✓
5	น็อตที่ติดอยู่กับเสาคอนกรีตอยู่ในสภาพปกติ	✓	✓	✓	✓	✓	✓	✓	✓	✓	✓	✓	✓	✓	✓	✓	✓	✓	✓	✓	✓	✓	✓	✓	✓	✓	✓	✓	✓	✓	✓	✓	✓	✓	✓	✓	✓	✓	✓	✓	✓
6	เสาคอนกรีตไม่มีรอยร้าว รอยแยก และรอยแตก	✓	✓	✓	✓	✓	✓	✓	✓	✓	✓	✓	✓	✓	✓	✓	✓	✓	✓	✓	✓	✓	✓	✓	✓	✓	✓	✓	✓	✓	✓	✓	✓	✓	✓	✓	✓	✓	✓	✓	✓

ลำดับ	รายการตรวจสอบ	** คาข่ายรอบบริเวณ Boiler KI 2															
		41	42	43	44	45	46	47	48	49	50	51	52	53	54	55	56
1	ไม่มีรอยฉีกขาด	✓	✓	✓	X	X	X	✓	✓	✓	✓	✓	✓	✓	✓	✓	✓
2	ไม่มีสิ่งแปลกปลอมมาติดตัวคาข่าย	✓	✓	✓	✓	✓	✓	✓	✓	✓	✓	✓	✓	✓	✓	✓	✓
3	คาข่ายไม่หย่อนหรือยานผิดปกติ	✓	✓	✓	✓	✓	✓	✓	✓	✓	✓	✓	✓	✓	✓	✓	✓
4	สลิงอยู่ในสภาพปกติ	✓	✓	✓	✓	✓	✓	✓	✓	✓	✓	✓	✓	✓	✓	✓	✓
5	น็อตที่ติดอยู่กับเสาคอนกรีตอยู่ในสภาพปกติ	✓	✓	✓	✓	✓	✓	✓	✓	✓	✓	✓	✓	✓	✓	✓	✓
6	เสาคอนกรีตไม่มีรอยร้าว รอยแยก และรอยแตก	✓	✓	✓	✓	✓	✓	✓	✓	✓	✓	✓	✓	✓	✓	✓	✓

หมายเหตุ: ตามเดิม 6 9 11 15 44 45 46

* คาข่ายรอบบริเวณ Boiler KI 2 ช่องที่ 1 เริ่มนับจากด้านที่ติดถนนลูกหีบ และไปจนถึงไซโลเก็บน้ำตาล (ด้านหลัง Boiler KI 2)

ทำเครื่องหมาย X ในช่องว่างกรณีที่คาข่ายผิดปกติ

** ช่วงเวลาที่ทำการรีดน้ำจากถองกากอ้อย คือ

1. 05:00 น. 2. 08:00 น. 3. 11:00 น. 4. 14:00 น.
5. 17.00 น. 6. 20.00 น. 7. 23.00 น. 8. 02.00 น.

ผู้ทำการตรวจสอบ 25509095

ผู้อนุมัติ

แบบบันทึกการตรวจสอบคาข่ายดักฝุ่นเรอบกองถากอ้อย KI 2

ที่ 12-4-66

ลำดับ	รายการตรวจสอบ	** คาข่ายรอบบริเวณ Boiler KI 2																																					
		1	2	3	4	5	6	7	8	9	10	11	12	13	14	15	16	17	18	19	20	21	22	23	24	25	26	27	28	29	30	31	32	33	34	35	36	37	38	39	40
1	ไม่มีรอยฉีกขาด	✓	✓	✓	✓	✓	\	✓	✓	X	✓	X	✓	✓	✓	X	✓	✓	✓	✓	✓	✓	✓	✓	✓	✓	✓	✓	✓	✓	✓	✓	✓	✓	✓	✓	✓	✓	✓	✓	✓
2	ไม่มีสิ่งแปลกปลอมมาติดตัวคาข่าย	✓	✓	✓	✓	✓	✓	✓	✓	✓	✓	✓	✓	✓	✓	✓	✓	✓	✓	✓	✓	✓	✓	✓	✓	✓	✓	✓	✓	✓	✓	✓	✓	✓	✓	✓	✓	✓	✓	✓	✓
3	คาข่ายไม่หย่อนหรือยานผิดปกติ	✓	✓	✓	✓	✓	✓	✓	✓	✓	✓	✓	✓	✓	✓	✓	✓	✓	✓	✓	✓	✓	✓	✓	✓	✓	✓	✓	✓	✓	✓	✓	✓	✓	✓	✓	✓	✓	✓	✓	✓
4	สลิงอยู่ในสภาพปกติ	✓	✓	✓	✓	✓	✓	✓	✓	✓	✓	✓	✓	✓	✓	✓	✓	✓	✓	✓	✓	✓	✓	✓	✓	✓	✓	✓	✓	✓	✓	✓	✓	✓	✓	✓	✓	✓	✓	✓	✓
5	น็อตที่ติดอยู่กับเสาคอนกรีตอยู่ในสภาพปกติ	✓	✓	✓	✓	✓	✓	✓	✓	✓	✓	✓	✓	✓	✓	✓	✓	✓	✓	✓	✓	✓	✓	✓	✓	✓	✓	✓	✓	✓	✓	✓	✓	✓	✓	✓	✓	✓	✓	✓	✓
6	เสาคอนกรีตไม่มีรอยร้าว รอยแยก และรอยแตก	✓	✓	✓	✓	✓	✓	✓	✓	✓	✓	✓	✓	✓	✓	✓	✓	✓	✓	✓	✓	✓	✓	✓	✓	✓	✓	✓	✓	✓	✓	✓	✓	✓	✓	✓	✓	✓	✓	✓	✓

ลำดับ	รายการตรวจสอบ	** คาข่ายรอบบริเวณ Boiler KI 2															
		41	42	43	44	45	46	47	48	49	50	51	52	53	54	55	56
1	ไม่มีรอยฉีกขาด	✓	✓	✓	X	X	X	✓	✓	✓	✓	✓	✓	✓	✓	✓	✓
2	ไม่มีสิ่งแปลกปลอมมาติดตัวคาข่าย	✓	✓	✓	✓	✓	✓	✓	✓	✓	✓	✓	✓	✓	✓	✓	✓
3	คาข่ายไม่หย่อนหรือยานผิดปกติ	✓	✓	✓	✓	✓	✓	✓	✓	✓	✓	✓	✓	✓	✓	✓	✓
4	สลิงอยู่ในสภาพปกติ	✓	✓	✓	✓	✓	✓	✓	✓	✓	✓	✓	✓	✓	✓	✓	✓
5	น็อตที่ติดอยู่กับเสาคอนกรีตอยู่ในสภาพปกติ	✓	✓	✓	✓	✓	✓	✓	✓	✓	✓	✓	✓	✓	✓	✓	✓
6	เสาคอนกรีตไม่มีรอยร้าว รอยแยก และรอยแตก	✓	✓	✓	✓	✓	✓	✓	✓	✓	✓	✓	✓	✓	✓	✓	✓

หมายเหตุ : รอการแก้ไข 4-9-11-15-44-45-46

* คาข่ายรอบบริเวณ Boiler KI 2 ช่องที่ 1 เริ่มนับจากด้านที่ติดสายลูกหิน และไปจนถึงช่องแกร็คเตอร์ (ด้านหน้า Boiler KI 2)

ทำเครื่องหมาย ✕ ในช่องว่างกรณีที่คาข่ายผิดปกติ

** ช่วงเวลาที่ทำการฉีดน้ำรดกองถากอ้อย คือ

1. 05:00 น. 2. 08:00 น. 3. 11:00 น. 4. 14:00 น.
5. 17.00 น. 6. 20.00 น. 7. 23.00 น. 8. 02.00 น.

ผู้ทำการตรวจสอบ .....

ผู้อนุมัติ .....

แบบบันทึกการตรวจสอบตาข่ายดักฝุ่นเรอบถงกากอ้อย KI 2

วันที่ 13-4-66

ลำดับ	รายการตรวจสอบ	** ตาข่ายรอบบริเวณ Boiler KI 2																																					
		1	2	3	4	5	6	7	8	9	10	11	12	13	14	15	16	17	18	19	20	21	22	23	24	25	26	27	28	29	30	31	32	33	34	35	36	37	38	39	40
1	ไม่มีรอยฉีกขาด	✓	✓	✓	✓	✓	X	✓	✓	X	✓	X	✓	✓	✓	X	✓	✓	✓	✓	✓	✓	✓	✓	✓	✓	✓	✓	✓	✓	✓	✓	✓	✓	✓	✓	✓	✓	✓	✓	✓
2	ไม่มีสิ่งแปลกปลอมขวางกั้นการทำงานของตาข่าย	✓	✓	✓	✓	✓	✓	✓	✓	✓	✓	✓	✓	✓	✓	✓	✓	✓	✓	✓	✓	✓	✓	✓	✓	✓	✓	✓	✓	✓	✓	✓	✓	✓	✓	✓	✓	✓	✓	✓	✓
3	ตาข่ายไม่หย่อนหรือยานผิดปกติ	✓	✓	✓	✓	✓	✓	✓	✓	✓	✓	✓	✓	✓	✓	✓	✓	✓	✓	✓	✓	✓	✓	✓	✓	✓	✓	✓	✓	✓	✓	✓	✓	✓	✓	✓	✓	✓	✓	✓	✓
4	สลิงอยู่ในสภาพปกติ	✓	✓	✓	✓	✓	✓	✓	✓	✓	✓	✓	✓	✓	✓	✓	✓	✓	✓	✓	✓	✓	✓	✓	✓	✓	✓	✓	✓	✓	✓	✓	✓	✓	✓	✓	✓	✓	✓	✓	✓
5	น็อตที่ติดอยู่กับเสาคอนกรีตอยู่ในสภาพปกติ	✓	✓	✓	✓	✓	✓	✓	✓	✓	✓	✓	✓	✓	✓	✓	✓	✓	✓	✓	✓	✓	✓	✓	✓	✓	✓	✓	✓	✓	✓	✓	✓	✓	✓	✓	✓	✓	✓	✓	✓
6	เสาคอนกรีตไม่มีรอยร้าว รอยแยก และรอยแตก	✓	✓	✓	✓	✓	✓	✓	✓	✓	✓	✓	✓	✓	✓	✓	✓	✓	✓	✓	✓	✓	✓	✓	✓	✓	✓	✓	✓	✓	✓	✓	✓	✓	✓	✓	✓	✓	✓	✓	✓

ลำดับ	รายการตรวจสอบ	** ตาข่ายรอบบริเวณ Boiler KI 2															
		41	42	43	44	45	46	47	48	49	50	51	52	53	54	55	56
1	ไม่มีรอยฉีกขาด	✓	✓	✓	X	X	X	✓	✓	✓	✓	✓	✓	✓	✓	✓	✓
2	ไม่มีสิ่งแปลกปลอมขวางกั้นการทำงานของตาข่าย	✓	✓	✓	✓	✓	✓	✓	✓	✓	✓	✓	✓	✓	✓	✓	✓
3	ตาข่ายไม่หย่อนหรือยานผิดปกติ	✓	✓	✓	✓	✓	✓	✓	✓	✓	✓	✓	✓	✓	✓	✓	✓
4	สลิงอยู่ในสภาพปกติ	✓	✓	✓	✓	✓	✓	✓	✓	✓	✓	✓	✓	✓	✓	✓	✓
5	น็อตที่ติดอยู่กับเสาคอนกรีตอยู่ในสภาพปกติ	✓	✓	✓	✓	✓	✓	✓	✓	✓	✓	✓	✓	✓	✓	✓	✓
6	เสาคอนกรีตไม่มีรอยร้าว รอยแยก และรอยแตก	✓	✓	✓	✓	✓	✓	✓	✓	✓	✓	✓	✓	✓	✓	✓	✓

หมายเหตุ : ตาขาดหาย 6-9-11-15-44-45-46

* ตาข่ายรอบบริเวณ Boiler KI 2 ช่องที่ 1 เริ่มนับจากด้านที่ติดสายลูกหีบ และไปจนถึงฟ้อยเทร็คเตอร์ (ด้านหลัง Boiler KI 2)

ทำเครื่องหมาย X ในช่องว่างกรณีที่ตาข่ายผิดปกติ

** ช่วงเวลาที่ทำการชิดน้ำรดถงกากอ้อย คือ

1. 05:00 น. 2. 08:00 น. 3. 11:00 น. 4. 14:00 น.
5. 17.00 น. 6. 20.00 น. 7. 23.00 น. 8. 02.00 น.

ผู้ทำการตรวจสอบ [illegible]

ผู้อนุมัติ [illegible]

แบบบันทึกการตรวจสอบตาข่ายดักฝุ่นเรอบกองกากอ้อย KI 2

ที่ 14-4-66

ลำดับ	รายการตรวจสอบ	** ตาข่ายรอบบริเวณ Boiler KI 2																																				
		1	2	3	4	5	6	7	8	9	10	11	12	13	14	15	16	17	18	19	20	21	22	23	24	25	26	27	28	29	30	31	32	33	34	35	36	37	38	39	40
1	ไม่มีรอยฉีกขาด	/	/	/	/	/	X	/	/	X	/	X	/	/	/	X	/	/	/	/	/	/	/	/	/	/	/	/	/	/	/	/	/	/	/	/	/	/	/	/	/
2	ไม่มีสิ่งแปลกปลอมขวางคิดตัวตาข่าย	/	/	/	/	/	/	/	/	/	/	/	/	/	/	/	/	/	/	/	/	/	/	/	/	/	/	/	/	/	/	/	/	/	/	/	/	/	/	/	/
3	ตาข่ายไม่หย่อนหรือยานคิดปกติ	/	/	/	/	/	/	/	/	/	/	/	/	/	/	/	/	/	/	/	/	/	/	/	/	/	/	/	/	/	/	/	/	/	/	/	/	/	/	/	/
4	สลิงอยู่ในสภาพปกติ	/	/	/	/	/	/	/	/	/	/	/	/	/	/	/	/	/	/	/	/	/	/	/	/	/	/	/	/	/	/	/	/	/	/	/	/	/	/	/	/
5	น็อตที่ติดอยู่กับเสาคอนกรีตอยู่ในสภาพปกติ	/	/	/	/	/	/	/	/	/	/	/	/	/	/	/	/	/	/	/	/	/	/	/	/	/	/	/	/	/	/	/	/	/	/	/	/	/	/	/	/
6	เสาคอนกรีตไม่มีรอยร้าว รอยแยก และรอยแตก	/	/	/	/	/	/	/	/	/	/	/	/	/	/	/	/	/	/	/	/	/	/	/	/	/	/	/	/	/	/	/	/	/	/	/	/	/	/	/	/

ลำดับ	รายการตรวจสอบ	** ตาข่ายรอบบริเวณ Boiler KI 2															
		41	42	43	44	45	46	47	48	49	50	51	52	53	54	55	56
1	ไม่มีรอยฉีกขาด	/	/	/	X	X	X	/	/	/	/	/	/	/	/	/	/
2	ไม่มีสิ่งแปลกปลอมขวางคิดตัวตาข่าย	/	/	/	/	/	/	/	/	/	/	/	/	/	/	/	/
3	ตาข่ายไม่หย่อนหรือยานคิดปกติ	/	/	/	/	/	/	/	/	/	/	/	/	/	/	/	/
4	สลิงอยู่ในสภาพปกติ	/	/	/	/	/	/	/	/	/	/	/	/	/	/	/	/
5	น็อตที่ติดอยู่กับเสาคอนกรีตอยู่ในสภาพปกติ	/	/	/	/	/	/	/	/	/	/	/	/	/	/	/	/
6	เสาคอนกรีตไม่มีรอยร้าว รอยแยก และรอยแตก	/	/	/	/	/	/	/	/	/	/	/	/	/	/	/	/

หมายเหตุ : รอการแก้ไข 6-9-11-15-44-45-46

* ตาข่ายรอบบริเวณ Boiler KI 2 ช่องที่ 1 เริ่มนับจากด้านที่ติดสถานีสูบน้ำ และไปจนถึงห้องเครื่องคอมเพรสเซอร์ (ด้านหลัง Boiler KI 2)

ทำเครื่องหมาย X ในช่องว่างกรณีที่ตาข่ายผิดปกติ

** ช่วงเวลาที่ทำการรีดน้ำรถกองกากอ้อย คือ

1. 05:00 น. 2. 08:00 น. 3. 11:00 น. 4. 14:00 น.
5. 17.00 น. 6. 20.00 น. 7. 23.00 น. 8. 02.00 น.

ผู้ทำการตรวจสอบ [illegible]

ผู้อนุมัติ [illegible]

แบบบันทึกการตรวจสอบตาข่ายดักฝุ่นเรอบกองกากอ้อย KI 2

ที่ 15-4-66

ลำดับ	รายการตรวจสอบ	** ตาข่ายรอบบริเวณ Boiler KI 2																																				
		1	2	3	4	5	6	7	8	9	10	11	12	13	14	15	16	17	18	19	20	21	22	23	24	25	26	27	28	29	30	31	32	33	34	35	36	37	38	39	40
1	ไม่มีรอยฉีกขาด	✓	✓	✓	✓	✓	X	✓	✓	X	✓	X	✓	✓	✓	X	✓	✓	✓	✓	✓	✓	✓	✓	✓	✓	✓	✓	✓	✓	✓	✓	✓	✓	✓	✓	✓	✓	✓	✓	✓
2	ไม่มีสิ่งแปลกปลอมมาติดตัวตาข่าย	✓	✓	✓	✓	✓	✓	✓	✓	✓	✓	✓	✓	✓	✓	✓	✓	✓	✓	✓	✓	✓	✓	✓	✓	✓	✓	✓	✓	✓	✓	✓	✓	✓	✓	✓	✓	✓	✓	✓	✓
3	ตาข่ายไม่หย่อนหรือยานผิดปกติ	✓	✓	✓	✓	✓	✓	✓	✓	✓	✓	✓	✓	✓	✓	✓	✓	✓	✓	✓	✓	✓	✓	✓	✓	✓	✓	✓	✓	✓	✓	✓	✓	✓	✓	✓	✓	✓	✓	✓	✓
4	สลิงอยู่ในสภาพปกติ	✓	✓	✓	✓	✓	✓	✓	✓	✓	✓	✓	✓	✓	✓	✓	✓	✓	✓	✓	✓	✓	✓	✓	✓	✓	✓	✓	✓	✓	✓	✓	✓	✓	✓	✓	✓	✓	✓	✓	✓
5	น็อตที่ติดอยู่กับเสาคอนกรีตอยู่ในสภาพปกติ	✓	✓	✓	✓	✓	✓	✓	✓	✓	✓	✓	✓	✓	✓	✓	✓	✓	✓	✓	✓	✓	✓	✓	✓	✓	✓	✓	✓	✓	✓	✓	✓	✓	✓	✓	✓	✓	✓	✓	✓
6	เสาคอนกรีตไม่มีรอยร้าว รอยแยก และรอยแตก	✓	✓	✓	✓	✓	✓	✓	✓	✓	✓	✓	✓	✓	✓	✓	✓	✓	✓	✓	✓	✓	✓	✓	✓	✓	✓	✓	✓	✓	✓	✓	✓	✓	✓	✓	✓	✓	✓	✓	✓

ลำดับ	รายการตรวจสอบ	** ตาข่ายรอบบริเวณ Boiler KI 2															
		41	42	43	44	45	46	47	48	49	50	51	52	53	54	55	56
1	ไม่มีรอยฉีกขาด	✓	✓	✓	X	X	X	✓	✓	✓	✓	✓	✓	✓	✓	✓	✓
2	ไม่มีสิ่งแปลกปลอมมาติดตัวตาข่าย	✓	✓	✓	✓	✓	✓	✓	✓	✓	✓	✓	✓	✓	✓	✓	✓
3	ตาข่ายไม่หย่อนหรือยานผิดปกติ	✓	✓	✓	✓	✓	✓	✓	✓	✓	✓	✓	✓	✓	✓	✓	✓
4	สลิงอยู่ในสภาพปกติ	✓	✓	✓	✓	✓	✓	✓	✓	✓	✓	✓	✓	✓	✓	✓	✓
5	น็อตที่ติดอยู่กับเสาคอนกรีตอยู่ในสภาพปกติ	✓	✓	✓	✓	✓	✓	✓	✓	✓	✓	✓	✓	✓	✓	✓	✓
6	เสาคอนกรีตไม่มีรอยร้าว รอยแยก และรอยแตก	✓	✓	✓	✓	✓	✓	✓	✓	✓	✓	✓	✓	✓	✓	✓	✓

หมายเหตุ: รอการแก้ไข 6-9-11-15-44-45-46

* ตาข่ายรอบบริเวณ Boiler KI 2 ช่องที่ 1 เริ่มนับจากด้านที่ติดสายลูกหิบ และไปจนถึงช่องแกร็คเตอร์ (ด้านหน้า Boiler KI 2)
ทำเครื่องหมาย X ในช่องว่างกรณีที่ตาข่ายผิดปกติ

** ช่วงเวลาที่ทำการฉีดน้ำรดกองกากอ้อย คือ
1. 05:00 น. 2. 08:00 น. 3. 11:00 น. 4. 14:00 น.
5. 17.00 น. 6. 20.00 น. 7. 23.00 น. 8. 02.00 น.

ผู้ทำการตรวจสอบ อรัญญา

ผู้อนุมัติ

แบบบันทึกการตรวจสอบตาข่ายดักฝุ่นเรอบถงกากอ้อย ICI 2

วันที่ 16-4-66

ลำดับ	รายการตรวจสอบ	** ตาข่ายรอบบริเวณ Boiler KI 2																																						
		1	2	3	4	5	6	7	8	9	10	11	12	13	14	15	16	17	18	19	20	21	22	23	24	25	26	27	28	29	30	31	32	33	34	35	36	37	38	39	40
1	ไม่มีรอยฉีกขาด	/	/	/	/	/	X	/	/	X	/	X	/	/	/	X	/	/	/	/	/	/	/	/	/	/	/	/	/	/	/	/	/	/	/	/	/	/	/	/	/
2	ไม่มีสิ่งแปลกปลอมมาติดตัวตาข่าย	/	/	/	/	/	/	/	/	/	/	/	/	/	/	/	/	/	/	/	/	/	/	/	/	/	/	/	/	/	/	/	/	/	/	/	/	/	/	/	/
3	ตาข่ายไม่หย่อนหรือขาดผิดปกติ	/	/	/	/	/	/	/	/	/	/	/	/	/	/	/	/	/	/	/	/	/	/	/	/	/	/	/	/	/	/	/	/	/	/	/	/	/	/	/	/
4	สลิงอยู่ในสภาพปกติ	/	/	/	/	/	/	/	/	/	/	/	/	/	/	/	/	/	/	/	/	/	/	/	/	/	/	/	/	/	/	/	/	/	/	/	/	/	/	/	/
5	น็อตที่ติดอยู่กับเสาคอนกรีตอยู่ในสภาพปกติ	/	/	/	/	/	/	/	/	/	/	/	/	/	/	/	/	/	/	/	/	/	/	/	/	/	/	/	/	/	/	/	/	/	/	/	/	/	/	/	/
6	เสาคอนกรีตไม่มีรอยร้าว รอยแตก และรอยแตก	/	/	/	/	/	/	/	/	/	/	/	/	/	/	/	/	/	/	/	/	/	/	/	/	/	/	/	/	/	/	/	/	/	/	/	/	/	/	/	/

ลำดับ	รายการตรวจสอบ	** ตาข่ายรอบบริเวณ Boiler KI 2															
		41	42	43	44	45	46	47	48	49	50	51	52	53	54	55	56
1	ไม่มีรอยฉีกขาด	/	/	/	X	X	X	/	/	/	/	/	/	/	/	/	/
2	ไม่มีสิ่งแปลกปลอมมาติดตัวตาข่าย	/	/	/	/	/	/	/	/	/	/	/	/	/	/	/	/
3	ตาข่ายไม่หย่อนหรือขาดผิดปกติ	/	/	/	/	/	/	/	/	/	/	/	/	/	/	/	/
4	สลิงอยู่ในสภาพปกติ	/	/	/	/	/	/	/	/	/	/	/	/	/	/	/	/
5	น็อตที่ติดอยู่กับเสาคอนกรีตอยู่ในสภาพปกติ	/	/	/	/	/	/	/	/	/	/	/	/	/	/	/	/
6	เสาคอนกรีตไม่มีรอยร้าว รอยแตก และรอยแตก	/	/	/	/	/	/	/	/	/	/	/	/	/	/	/	/

หมายเหตุ: รอกากอ้อย 4-9-11-15-44-45-46

* ตาข่ายรอบบริเวณ Boiler KI 2 ช่องที่ 1 เริ่มนับจากด้านที่ติดลานถูกหีบ และไปจนถึงฝั่งเครื่องเตอร์ (ด้านหน้า Boiler KI 2)

ทำเครื่องหมาย X ในช่องว่างกรณีที่ตาข่ายผิดปกติ

** ช่วงเวลาที่ทำการรีดน้ำรดถงกากอ้อย คือ

1. 05:00 น. 2. 08:00 น. 3. 11:00 น. 4. 14:00 น.
5. 17.00 น. 6. 20.00 น. 7. 23.00 น. 8. 02.00 น.

ผู้ทำการตรวจสอบ [illegible]

ผู้อนุมัติ [illegible]

แบบบันทึกการตรวจสอบตาข่ายดักฝุ่นรอบถังกากอ้อย KI 2

ที่ 17 - 4466

ลำดับ	รายการตรวจสอบ	** ตาข่ายรอบบริเวณ Boiler KI 2																																					
		1	2	3	4	5	6	7	8	9	10	11	12	13	14	15	16	17	18	19	20	21	22	23	24	25	26	27	28	29	30	31	32	33	34	35	36	37	38	39	40
1	ไม่มีรอยฉีกขาด	✓	✓	✓	✓	✓	X	✓	✓	X	✓	X	✓	✓	✓	X	✓	✓	✓	✓	✓	✓	✓	✓	✓	✓	✓	✓	✓	✓	✓	✓	✓	✓	✓	✓	✓	✓	✓	✓	✓
2	ไม่มีสิ่งแปลกปลอมขวางติดตัวตาข่าย	✓	✓	✓	✓	✓	✓	✓	✓	✓	✓	✓	✓	✓	✓	✓	✓	✓	✓	✓	✓	✓	✓	✓	✓	✓	✓	✓	✓	✓	✓	✓	✓	✓	✓	✓	✓	✓	✓	✓	✓
3	ตาข่ายไม่หย่อนหรือขาดผิดปกติ	✓	✓	✓	✓	✓	✓	✓	✓	✓	✓	✓	✓	✓	✓	✓	✓	✓	✓	✓	✓	✓	✓	✓	✓	✓	✓	✓	✓	✓	✓	✓	✓	✓	✓	✓	✓	✓	✓	✓	✓
4	สลิงอยู่ในสภาพปกติ	✓	✓	✓	✓	✓	✓	✓	✓	✓	✓	✓	✓	✓	✓	✓	✓	✓	✓	✓	✓	✓	✓	✓	✓	✓	✓	✓	✓	✓	✓	✓	✓	✓	✓	✓	✓	✓	✓	✓	✓
5	น็อตที่ติดอยู่กับเสาถอนเกร็ดอยู่ในสภาพปกติ	✓	✓	✓	✓	✓	✓	✓	✓	✓	✓	✓	✓	✓	✓	✓	✓	✓	✓	✓	✓	✓	✓	✓	✓	✓	✓	✓	✓	✓	✓	✓	✓	✓	✓	✓	✓	✓	✓	✓	✓
6	เสาคอนกรีตไม่มีรอยร้าว รอยแยก และรอยแตก	✓	✓	✓	✓	✓	✓	✓	✓	✓	✓	✓	✓	✓	✓	✓	✓	✓	✓	✓	✓	✓	✓	✓	✓	✓	✓	✓	✓	✓	✓	✓	✓	✓	✓	✓	✓	✓	✓	✓	✓

ลำดับ	รายการตรวจสอบ	** ตาข่ายรอบบริเวณ Boiler KI 2															
		41	42	43	44	45	46	47	48	49	50	51	52	53	54	55	56
1	ไม่มีรอยฉีกขาด	✓	✓	✓	X	X	X	✓	✓	✓	✓	✓	✓	✓	✓	✓	✓
2	ไม่มีสิ่งแปลกปลอมขวางติดตัวตาข่าย	✓	✓	✓	✓	✓	✓	✓	✓	✓	✓	✓	✓	✓	✓	✓	✓
3	ตาข่ายไม่หย่อนหรือขาดผิดปกติ	✓	✓	✓	✓	✓	✓	✓	✓	✓	✓	✓	✓	✓	✓	✓	✓
4	สลิงอยู่ในสภาพปกติ	✓	✓	✓	✓	✓	✓	✓	✓	✓	✓	✓	✓	✓	✓	✓	✓
5	น็อตที่ติดอยู่กับเสาคอนกรีตอยู่ในสภาพปกติ	✓	✓	✓	✓	✓	✓	✓	✓	✓	✓	✓	✓	✓	✓	✓	✓
6	เสาคอนกรีตไม่มีรอยร้าว รอยแยก และรอยแตก	✓	✓	✓	✓	✓	✓	✓	✓	✓	✓	✓	✓	✓	✓	✓	✓

หมายเหตุ: รอบวงแกน 2 - 9 - 11 - 15 - 44 - 45 - 46

* ตาข่ายรอบบริเวณ Boiler KI 2 ช่องที่ 1 เริ่มนับจากด้านที่ติดสายลูกหีบ และไปจนถึงฝั่งของเครื่องดักฝุ่น Electrostatic Precipitator (ด้านหลัง Boiler KI 2)

ทำเครื่องหมาย X ในช่องว่างกรณีที่ตาข่ายผิดปกติ

** ช่วงเวลาที่ทำการฉีดน้ำรดกองกากอ้อย คือ

1. 05:00 น. 2. 08:00 น. 3. 11:00 น. 4. 14:00 น.
5. 17.00 น. 6. 20.00 น. 7. 23.00 น. 8. 02.00 น.

ผู้ทำการตรวจสอบ .....

ผู้อนุมัติ .....

แบบบันทึกการตรวจสอบตาข่ายดักฝุ่นรอบถังกากอ้อย KI 2

วันที่ 14-4-66

ลำดับ	รายการตรวจสอบ	** ตาข่ายรอบบริเวณ Boiler KI 2																																										
		1	2	3	4	5	6	7	8	9	10	11	12	13	14	15	16	17	18	19	20	21	22	23	24	25	26	27	28	29	30	31	32	33	34	35	36	37	38	39	40			
1	ไม่มีรอยฉีกขาด	/	/	/	/	/	X	/	/	X	/	X	/	/	/	X	/	/	/	/	/	/	/	/	/	/	/	/	/	/	/	/	/	/	/	/	/	/	/	/	/			
2	ไม่มีสิ่งแปลกปลอมมาติดตัวตาข่าย	/	/	/	/	/	/	/	/	/	/	/	/	/	/	/	/	/	/	/	/	/	/	/	/	/	/	/	/	/	/	/	/	/	/	/	/	/	/	/	/			
3	ตาข่ายไม่ห่อหรือขาดผิดปกติ	/	/	/	/	/	/	/	/	/	/	/	/	/	/	/	/	/	/	/	/	/	/	/	/	/	/	/	/	/	/	/	/	/	/	/	/	/	/	/	/			
4	สลิงอยู่ในสภาพปกติ	/	/	/	/	/	/	/	/	/	/	/	/	/	/	/	/	/	/	/	/	/	/	/	/	/	/	/	/	/	/	/	/	/	/	/	/	/	/	/	/			
5	น็อตที่ติดอยู่กับเสาคอนกรีตอยู่ในสภาพปกติ	/	/	/	/	/	/	/	/	/	/	/	/	/	/	/	/	/	/	/	/	/	/	/	/	/	/	/	/	/	/	/	/	/	/	/	/	/	/	/	/			
6	เสาคอนกรีตไม่มีรอยร้าว รอยแยก และรอยแตก	/	/	/	/	/	/	/	/	/	/	/	/	/	/	/	/	/	/	/	/	/	/	/	/	/	/	/	/	/	/	/	/	/	/	/	/	/	/	/	/			

ลำดับ	รายการตรวจสอบ	** ตาข่ายรอบบริเวณ Boiler KI 2															
		41	42	43	44	45	46	47	48	49	50	51	52	53	54	55	56
1	ไม่มีรอยฉีกขาด	/	/	/	X	X	X	/	/	/	/	/	/	/	/	/	/
2	ไม่มีสิ่งแปลกปลอมมาติดตัวตาข่าย	/	/	/	/	/	/	/	/	/	/	/	/	/	/	/	/
3	ตาข่ายไม่ห่อหรือขาดผิดปกติ	/	/	/	/	/	/	/	/	/	/	/	/	/	/	/	/
4	สลิงอยู่ในสภาพปกติ	/	/	/	/	/	/	/	/	/	/	/	/	/	/	/	/
5	น็อตที่ติดอยู่กับเสาคอนกรีตอยู่ในสภาพปกติ	/	/	/	/	/	/	/	/	/	/	/	/	/	/	/	/
6	เสาคอนกรีตไม่มีรอยร้าว รอยแยก และรอยแตก	/	/	/	/	/	/	/	/	/	/	/	/	/	/	/	/

หมายเหตุ: รอยการแก้ไข 6-9-19-15-44-45-46

* ตาข่ายรอบบริเวณ Boiler KI 2 ช่องที่ 1 เริ่มนับจากด้านที่ติดกับลูกกลิ้ง และไปจนถึงช่องเครื่องดักเหล็กเตอร์ (ด้านหน้า Boiler KI 2)

ทำเครื่องหมาย X ในช่องว่างกรณีที่ตาข่ายผิดปกติ

** ช่วงเวลาที่ทำการฉีดน้ำรถถังกากอ้อย คือ

1. 05:00 น. 2. 08:00 น. 3. 11:00 น. 4. 14:00 น.
5. 17.00 น. 6. 20.00 น. 7. 23.00 น. 8. 02.00 น.

ผู้ทำการตรวจสอบ ...

ผู้อนุมัติ ...

แบบบันทึกการตรวจสอบคาซ่ายดักฝุ่นรอบกองถ่านหิน KI 2

ที่ 19-4-66

ลำดับ	รายการตรวจสอบ	** คาซ่ายรอบบริเวณ Boiler KI 2																																						
		1	2	3	4	5	6	7	8	9	10	11	12	13	14	15	16	17	18	19	20	21	22	23	24	25	26	27	28	29	30	31	32	33	34	35	36	37	38	39	40
1	ไม่มีรอยฉีกขาด	/	/	/		/	X	/	/	X	/	X	/	/	/	X	/	/	/	/	/	/	/	/	/	/	/	/	/	/	/	/	/	/	/	/	/	/	/	/	/
2	ไม่มีสิ่งแปลกปลอมมาติดตัวคาซ่าย	/	/	/	/	/	/	/	/	/	/	/	/	/	/	/	/	/	/	/	/	/	/	/	/	/	/	/	/	/	/	/	/	/	/	/	/	/	/	/	/
3	คาซ่ายไม่หย่อนหรือขมวดิดปกติ	/	/	/	/	/	/	/	/	/	/	/	/	/	/	/	/	/	/	/	/	/	/	/	/	/	/	/	/	/	/	/	/	/	/	/	/	/	/	/	/
4	สลิงอยู่ในสภาพปกติ	/	/	/	/	/	/	/	/	/	/	/	/	/	/	/	/	/	/	/	/	/	/	/	/	/	/	/	/	/	/	/	/	/	/	/	/	/	/	/	/
5	น็อตที่ติดอยู่กับเสาถอนกรีดอยู่ในสภาพปกติ	/	/	/	/	/	/	/	/	/	/	/	/	/	/	/	/	/	/	/	/	/	/	/	/	/	/	/	/	/	/	/	/	/	/	/	/	/	/	/	/
6	เสาลอนกรีดไม่มีรอยร้าว รอยแยก และรอยแตก	/	/	/	/	/	/	/	/	/	/	/	/	/	/	/	/	/	/	/	/	/	/	/	/	/	/	/	/	/	/	/	/	/	/	/	/	/	/	/	/

ลำดับ	รายการตรวจสอบ	** คาซ่ายรอบบริเวณ Boiler KI 2															
		41	42	43	44	45	46	47	48	49	50	51	52	53	54	55	56
1	ไม่มีรอยฉีกขาด	/	/	/	X	X	X	/	/	/	/	/	/	/	/	/	/
2	ไม่มีสิ่งแปลกปลอมมาติดตัวคาซ่าย	/	/	/	/	/	/	/	/	/	/	/	/	/	/	/	/
3	คาซ่ายไม่หย่อนหรือขมวดิดปกติ	/	/	/	/	/	/	/	/	/	/	/	/	/	/	/	/
4	สลิงอยู่ในสภาพปกติ	/	/	/	/	/	/	/	/	/	/	/	/	/	/	/	/
5	น็อตที่ติดอยู่กับเสาลอนกรีดอยู่ในสภาพปกติ	/	/	/	/	/	/	/	/	/	/	/	/	/	/	/	/
6	เสาลอนกรีดไม่มีรอยร้าว รอยแยก และรอยแตก	/	/	/	/	/	/	/	/	/	/	/	/	/	/	/	/

หมายเหตุ : รอการแก้ไข 6-9-19-15-44-45-46

* คาซ่ายรอบบริเวณ Boiler KI 2 ช่องที่ 1 เริ่มนับจากด้านที่ติดสถานลูกหีบ และไปจนถึงช่องแกร็กเตอร์ (ด้านหลัง Boiler KI 2)
หัวเครื่องหมาย X ในช่องว่างกรณีที่คาซ่ายผิดปกติ

** ช่วงเวลาที่ทำการฉีดน้ำรดกองถ่านหิน คือ
1. 05:00 น. 2. 08:00 น. 3. 11:00 น. 4. 14:00 น.
5. 17.00 น. 6. 20.00 น. 7. 23.00 น. 8. 02.00 น.

ผู้ทำการตรวจสอบ .....

ผู้อนุมัติ .....

แบบบันทึกการตรวจสอบตาข่ายดักฝุ่นเรอจนถองกากอ้อย KI 2

วันที่ 20-4-66

ลำดับ	รายการตรวจสอบ	** ตาข่ายรอบบริเวณ Boiler KI 2																																				
		1	2	3	4	5	6	7	8	9	10	11	12	13	14	15	16	17	18	19	20	21	22	23	24	25	26	27	28	29	30	31	32	33	34	35	36	37	38	39	40
1	ไม่มีรอยฉีกขาด	/	/	/	/	/	X	/	/	X	/	X	/	/	/	X	/	/	/	/	/	/	/	/	/	/	/	/	/	/	/	/	/	/	/	/	/	/	/	/	/
2	ไม่มีสิ่งแปลกปลอมมาติดกับตาข่าย	/	/	/	/	/	/	/	/	/	/	/	/	/	/	/	/	/	/	/	/	/	/	/	/	/	/	/	/	/	/	/	/	/	/	/	/	/	/	/	/
3	ตาข่ายไม่หย่อนหรือยานผิดปกติ	/	/	/	/	/	/	/	/	/	/	/	/	/	/	/	/	/	/	/	/	/	/	/	/	/	/	/	/	/	/	/	/	/	/	/	/	/	/	/	/
4	สลิงอยู่ในสภาพปกติ	/	/	/	/	/	/	/	/	/	/	/	/	/	/	/	/	/	/	/	/	/	/	/	/	/	/	/	/	/	/	/	/	/	/	/	/	/	/	/	/
5	น็อตที่ติดอยู่กับเสาถองเก็บอยู่ในสภาพปกติ	/	/	/	/	/	/	/	/	/	/	/	/	/	/	/	/	/	/	/	/	/	/	/	/	/	/	/	/	/	/	/	/	/	/	/	/	/	/	/	/
6	เสาคอนกรีตไม่มีรอยร้าว รอยแยก และรอยแตก	/	/	/	/	/	/	/	/	/	/	/	/	/	/	/	/	/	/	/	/	/	/	/	/	/	/	/	/	/	/	/	/	/	/	/	/	/	/	/	/

ลำดับ	รายการตรวจสอบ	** ตาข่ายรอบบริเวณ Boiler KI 2															
		41	42	43	44	45	46	47	48	49	50	51	52	53	54	55	56
1	ไม่มีรอยฉีกขาด	/	/	/	X	X	X	/	/	/	/	/	/	/	/	/	/
2	ไม่มีสิ่งแปลกปลอมมาติดกับตาข่าย	/	/	/	/	/	/	/	/	/	/	/	/	/	/	/	/
3	ตาข่ายไม่หย่อนหรือยานผิดปกติ	/	/	/	/	/	/	/	/	/	/	/	/	/	/	/	/
4	สลิงอยู่ในสภาพปกติ	/	/	/	/	/	/	/	/	/	/	/	/	/	/	/	/
5	น็อตที่ติดอยู่กับเสาคอนกรีตอยู่ในสภาพปกติ	/	/	/	/	/	/	/	/	/	/	/	/	/	/	/	/
6	เสาคอนกรีตไม่มีรอยร้าว รอยแยก และรอยแตก	/	/	/	/	/	/	/	/	/	/	/	/	/	/	/	/

หมายเหตุ: ซ่อมแซมแล้ว 6-9-11-15-44-45-46

* ตาข่ายรอบบริเวณ Boiler KI 2 ช่องที่ 1 เริ่มนับจากด้านที่ติดสถานลูกหีบ และไปจนถึงช่องสุดท้ายเครื่องหมาย ✕ ในช่องว่างกรณีที่ตาข่ายผิดปกติ

** ช่วงเวลาที่ทำการรีดน้ำรถถองกากอ้อย คือ

1. 05:00 น. 2. 08:00 น. 3. 11:00 น. 4. 14:00 น.
5. 17.00 น. 6. 20.00 น. 7. 23.00 น. 8. 02.00 น.

ผู้ทำการตรวจสอบ .....

ผู้อนุมัติ .....

แบบบันทึกการตรวจสอบตาข่ายดักฝุ่นเรอบกองกากอ้อย KI 2

วันที่ 21-4-66

ลำดับ	รายการตรวจสอบ	** ตาข่ายรอบบริเวณ Boiler KI 2																																					
		1	2	3	4	5	6	7	8	9	10	11	12	13	14	15	16	17	18	19	20	21	22	23	24	25	26	27	28	29	30	31	32	33	34	35	36	37	38	39	40
1	ไม่มีรอยฉีกขาด	✓	✓	✓	✓	✓	X	✓	✓	X	✓	X	✓	✓	✓	X	✓	✓	✓	✓	✓	✓	✓	✓	✓	✓	✓	✓	✓	✓	✓	✓	✓	✓	✓	✓	✓	✓	✓	✓	✓
2	ไม่มีสิ่งแปลกปลอมผิดสังเกตบนตาข่าย	✓	✓	✓	✓	✓	✓	✓	✓	✓	✓	✓	✓	✓	✓	✓	✓	✓	✓	✓	✓	✓	✓	✓	✓	✓	✓	✓	✓	✓	✓	✓	✓	✓	✓	✓	✓	✓	✓	✓
3	ตาข่ายไม่หย่อนหรือขาดผิดปกติ	✓	✓	✓	✓	✓	✓	✓	✓	✓	✓	✓	✓	✓	✓	✓	✓	✓	✓	✓	✓	✓	✓	✓	✓	✓	✓	✓	✓	✓	✓	✓	✓	✓	✓	✓	✓	✓	✓	✓
4	สลิงอยู่ในสภาพปกติ	✓	✓	✓	✓	✓	✓	✓	✓	✓	✓	✓	✓	✓	✓	✓	✓	✓	✓	✓	✓	✓	✓	✓	✓	✓	✓	✓	✓	✓	✓	✓	✓	✓	✓	✓	✓	✓	✓	✓
5	น็อตที่ติดอยู่กับเสาคอนกรีตอยู่ในสภาพปกติ	✓	✓	✓	✓	✓	✓	✓	✓	✓	✓	✓	✓	✓	✓	✓	✓	✓	✓	✓	✓	✓	✓	✓	✓	✓	✓	✓	✓	✓	✓	✓	✓	✓	✓	✓	✓	✓	✓	✓
6	เสาคอนกรีตไม่มีรอยร้าว รอยแยก และรอยแตก	✓	✓	✓	✓	✓	✓	✓	✓	✓	✓	✓	✓	✓	✓	✓	✓	✓	✓	✓	✓	✓	✓	✓	✓	✓	✓	✓	✓	✓	✓	✓	✓	✓	✓	✓	✓	✓	✓	✓

ลำดับ	รายการตรวจสอบ	** ตาข่ายรอบบริเวณ Boiler KI 2															
		41	42	43	44	45	46	47	48	49	50	51	52	53	54	55	56
1	ไม่มีรอยฉีกขาด	✓	✓	✓	X	X	X	✓	✓	✓	✓	✓	✓	✓	✓	✓	✓
2	ไม่มีสิ่งแปลกปลอมผิดสังเกตบนตาข่าย	✓	✓	✓	✓	✓	✓	✓	✓	✓	✓	✓	✓	✓	✓	✓	✓
3	ตาข่ายไม่หย่อนหรือขาดผิดปกติ	✓	✓	✓	✓	✓	✓	✓	✓	✓	✓	✓	✓	✓	✓	✓	✓
4	สลิงอยู่ในสภาพปกติ	✓	✓	✓	✓	✓	✓	✓	✓	✓	✓	✓	✓	✓	✓	✓	✓
5	น็อตที่ติดอยู่กับเสาคอนกรีตอยู่ในสภาพปกติ	✓	✓	✓	✓	✓	✓	✓	✓	✓	✓	✓	✓	✓	✓	✓	✓
6	เสาคอนกรีตไม่มีรอยร้าว รอยแยก และรอยแตก	✓	✓	✓	✓	✓	✓	✓	✓	✓	✓	✓	✓	✓	✓	✓	✓

หมายเหตุ: รอยแตกใหญ่ 6-9-17-15-44-45-46.

* ตาข่ายรอบบริเวณ Boiler KI 2 ช่องที่ 1 เริ่มนับจากด้านที่ติดถนลูกหิน และไปจนถึงช่องแรกเตอร์ (ด้านหลัง Boiler KI 2)

ทำเครื่องหมาย X ในช่องว่างกรณีที่ตาข่ายผิดปกติ

** ช่วงเวลาที่ทำการฉีดน้ำรดกองกากอ้อย คือ

1. 05:00 น. 2. 08:00 น. 3. 11:00 น. 4. 14:00 น.
5. 17.00 น. 6. 20.00 น. 7. 23.00 น. 8. 02.00 น.

ผู้ทำการตรวจสอบ ...

ผู้อนุมัติ ...

แบบบันทึกการตรวจสอบคาข่ายดักฝุ่นรอบถองกากอ้อย KI 2

วันที่ 22-4-66

ลำดับ	รายการตรวจสอบ	** คาข่ายรอบบริเวณ Boiler KI 2																																				
		1	2	3	4	5	6	7	8	9	10	11	12	13	14	15	16	17	18	19	20	21	22	23	24	25	26	27	28	29	30	31	32	33	34	35	36	37	38	39	40
1	ไม่มีรอยฉีกขาด	✓	✓	✓	✓	✓	X	✓	✓	X	✓	X	✓	✓	✓	X	✓	✓	✓	✓	✓	✓	✓	✓	✓	✓	✓	✓	✓	✓	✓	✓	✓	✓	✓	✓	✓	✓	✓	✓	✓
2	ไม่มีสิ่งแปลกปลอมมาติดตัวคาข่าย	✓	✓	✓	✓	✓	✓	✓	✓	✓	✓	✓	✓	✓	✓	✓	✓	✓	✓	✓	✓	✓	✓	✓	✓	✓	✓	✓	✓	✓	✓	✓	✓	✓	✓	✓	✓	✓	✓	✓	✓
3	คาข่ายไม่เหย่อนหรือยานผิดปกติ	✓	✓	✓	✓	✓	✓	✓	✓	✓	✓	✓	✓	✓	✓	✓	✓	✓	✓	✓	✓	✓	✓	✓	✓	✓	✓	✓	✓	✓	✓	✓	✓	✓	✓	✓	✓	✓	✓	✓	✓
4	สลิงอยู่ในสภาพปกติ	✓	✓	✓	✓	✓	✓	✓	✓	✓	✓	✓	✓	✓	✓	✓	✓	✓	✓	✓	✓	✓	✓	✓	✓	✓	✓	✓	✓	✓	✓	✓	✓	✓	✓	✓	✓	✓	✓	✓	✓
5	น็อตที่ติดอยู่กับเสาถองเก็บอยู่ในสภาพปกติ	✓	✓	✓	✓	✓	✓	✓	✓	✓	✓	✓	✓	✓	✓	✓	✓	✓	✓	✓	✓	✓	✓	✓	✓	✓	✓	✓	✓	✓	✓	✓	✓	✓	✓	✓	✓	✓	✓	✓	✓
6	เสาคอนกรีตไม่มีรอยร้าว รอยแยก และรอยแตก	✓	✓	✓	✓	✓	✓	✓	✓	✓	✓	✓	✓	✓	✓	✓	✓	✓	✓	✓	✓	✓	✓	✓	✓	✓	✓	✓	✓	✓	✓	✓	✓	✓	✓	✓	✓	✓	✓	✓	✓

ลำดับ	รายการตรวจสอบ	** คาข่ายรอบบริเวณ Boiler KI 2															
		41	42	43	44	45	46	47	48	49	50	51	52	53	54	55	56
1	ไม่มีรอยฉีกขาด	✓	✓	✓	X	X	X	✓	✓	✓	✓	✓	✓	✓	✓	✓	✓
2	ไม่มีสิ่งแปลกปลอมมาติดตัวคาข่าย	✓	✓	✓	✓	✓	✓	✓	✓	✓	✓	✓	✓	✓	✓	✓	✓
3	คาข่ายไม่เหย่อนหรือยานผิดปกติ	✓	✓	✓	✓	✓	✓	✓	✓	✓	✓	✓	✓	✓	✓	✓	✓
4	สลิงอยู่ในสภาพปกติ	✓	✓	✓	✓	✓	✓	✓	✓	✓	✓	✓	✓	✓	✓	✓	✓
5	น็อตที่ติดอยู่กับเสาคอนกรีตอยู่ในสภาพปกติ	✓	✓	✓	✓	✓	✓	✓	✓	✓	✓	✓	✓	✓	✓	✓	✓
6	เสาคอนกรีตไม่มีรอยร้าว รอยแยก และรอยแตก	✓	✓	✓	✓	✓	✓	✓	✓	✓	✓	✓	✓	✓	✓	✓	✓

หมายเหตุ : รอการแก้ไข 6-9-11-15-44-45-46

* คาข่ายรอบบริเวณ Boiler KI 2 ช่องที่ 1 เริ่มนับจากด้านที่ติดสายลูกกลิ้ง และไปจนถึงช่องแทร็กเตอร์ (ด้านหน้า Boiler KI 2)

ทำเครื่องหมาย X ในช่องว่างกรณีที่คาข่ายผิดปกติ

** ช่วงเวลาที่ทำการขึดน้ำรถถองกากอ้อย คือ

1. 05:00 น. 2. 08:00 น. 3. 11:00 น. 4. 14:00 น.
5. 17.00 น. 6. 20.00 น. 7. 23.00 น. 8. 02.00 น.

ผู้ทำการตรวจสอบ [illegible]

ผู้อนุมัติ [illegible]

แบบบันทึกการตรวจสอบคาข่ายดักฝุ่นรอบกองกากอ้อย KI 2

ที่ 23-4-66

ลำดับ	รายการตรวจสอบ	** คาข่ายรอบบริเวณ Boiler KI 2																																					
		1	2	3	4	5	6	7	8	9	10	11	12	13	14	15	16	17	18	19	20	21	22	23	24	25	26	27	28	29	30	31	32	33	34	35	36	37	38	39	40
1	ไม่มีรอยฉีกขาด	✓	✓	✓	✓	✓	X	✓	✓	X	✓	X	✓	✓	✓	X	✓	✓	✓	✓	✓	✓	✓	✓	✓	✓	✓	✓	✓	✓	✓	✓	✓	✓	✓	✓	✓	✓	✓	✓	✓
2	ไม่มีสิ่งแปลกปลอมมาติดตัวคาข่าย	✓	✓	✓	✓	✓	✓	✓	✓	✓	✓	✓	✓	✓	✓	✓	✓	✓	✓	✓	✓	✓	✓	✓	✓	✓	✓	✓	✓	✓	✓	✓	✓	✓	✓	✓	✓	✓	✓	✓	✓
3	คาข่ายไม่หย่อนหรือยานผิดปกติ	✓	✓	✓	✓	✓	✓	✓	✓	✓	✓	✓	✓	✓	✓	✓	✓	✓	✓	✓	✓	✓	✓	✓	✓	✓	✓	✓	✓	✓	✓	✓	✓	✓	✓	✓	✓	✓	✓	✓	✓
4	สลิงอยู่ในสภาพปกติ	✓	✓	✓	✓	✓	✓	✓	✓	✓	✓	✓	✓	✓	✓	✓	✓	✓	✓	✓	✓	✓	✓	✓	✓	✓	✓	✓	✓	✓	✓	✓	✓	✓	✓	✓	✓	✓	✓	✓	✓
5	น็อตที่ติดอยู่กับเสาลอนกริดอยู่ในสภาพปกติ	✓	✓	✓	✓	✓	✓	✓	✓	✓	✓	✓	✓	✓	✓	✓	✓	✓	✓	✓	✓	✓	✓	✓	✓	✓	✓	✓	✓	✓	✓	✓	✓	✓	✓	✓	✓	✓	✓	✓	✓
6	เสาลอนกริดไม่มีรอยร้าว รอยแยก และรอยแตก	✓	✓	✓	✓	✓	✓	✓	✓	✓	✓	✓	✓	✓	✓	✓	✓	✓	✓	✓	✓	✓	✓	✓	✓	✓	✓	✓	✓	✓	✓	✓	✓	✓	✓	✓	✓	✓	✓	✓	✓

ลำดับ	รายการตรวจสอบ	** คาข่ายรอบบริเวณ Boiler KI 2															
		41	42	43	44	45	46	47	48	49	50	51	52	53	54	55	56
1	ไม่มีรอยฉีกขาด	✓	✓	✓	X	X	X	✓	✓	✓	✓	✓	✓	✓	✓	✓	✓
2	ไม่มีสิ่งแปลกปลอมมาติดตัวคาข่าย	✓	✓	✓	✓	✓	✓	✓	✓	✓	✓	✓	✓	✓	✓	✓	✓
3	คาข่ายไม่หย่อนหรือยานผิดปกติ	✓	✓	✓	✓	✓	✓	✓	✓	✓	✓	✓	✓	✓	✓	✓	✓
4	สลิงอยู่ในสภาพปกติ	✓	✓	✓	✓	✓	✓	✓	✓	✓	✓	✓	✓	✓	✓	✓	✓
5	น็อตที่ติดอยู่กับเสาลอนกริดอยู่ในสภาพปกติ	✓	✓	✓	✓	✓	✓	✓	✓	✓	✓	✓	✓	✓	✓	✓	✓
6	เสาลอนกริดไม่มีรอยร้าว รอยแยก และรอยแตก	✓	✓	✓	✓	✓	✓	✓	✓	✓	✓	✓	✓	✓	✓	✓	✓

หมายเหตุ : รอทำการแก้ไข 6-9-11-15-44-45-46

คาข่ายรอบบริเวณ Boiler KI 2 ช่องที่ 1 เริ่มนับจากด้านที่ติดฉนวนลูกปืน และไปจนถึงข้อมเกร็ดเดอร์ (ด้านหน้า Boiler KI 2)
ทำเครื่องหมาย X ในช่องว่างกรณีที่คาข่ายผิดปกติ

** ช่วงเวลาที่ทำการฉีดน้ำรดกองกากอ้อย คือ

1. 05:00 น.	2. 08:00 น.	3. 11:00 น.	4. 14:00 น.
5. 17.00 น.	6. 20.00 น.	7. 23.00 น.	8. 02.00 น.

ผู้ทำการตรวจสอบ [illegible]

ผู้อนุมัติ [illegible]

แบบบันทึกการตรวจสอบคาข้ายดักฝุ่นรอบถังกากอ้อย KI 2

ที่ 24-4-66

ลำดับ	รายการตรวจสอบ	** คาข่ายรอบบริเวณ Boiler KI 2																																				
		1	2	3	4	5	6	7	8	9	10	11	12	13	14	15	16	17	18	19	20	21	22	23	24	25	26	27	28	29	30	31	32	33	34	35	36	37	38	39	40
1	ไม่มีรอยฉีกขาด	/	/	/	/	/	X	/	/	X	/	X	/	/	/	X	/	/	/	/	/	/	/	/	/	/	/	/	/	/	/	/	/	/	/	/	/	/	/	/	/
2	ไม่มีสิ่งแปลกปลอมมาติดตัวคาข่าย	/	/	/	/	/	/	/	/	/	/	/	/	/	/	/	/	/	/	/	/	/	/	/	/	/	/	/	/	/	/	/	/	/	/	/	/	/	/	/	-
3	คาข่ายไม่หย่อนหรือยานผิดปกติ	/	/	/	/	/	/	/	/	/	/	/	/	/	/	/	/	/	/	/	/	/	/	/	/	/	/	/	/	/	/	/	/	/	/	/	/	/	/	/	/
4	สลิงอยู่ในสภาพปกติ	/	/	/	/	/	/	/	/	/	/	/	/	/	/	/	/	/	/	/	/	/	/	/	/	/	/	/	/	/	/	/	/	/	/	/	/	/	/	/	/
5	น็อตที่ติดอยู่กับเสาถอนกรีดอยู่ในสภาพปกติ	/	/	/	/	/	/	/	/	/	/	/	/	/	/	/	/	/	/	/	/	/	/	/	/	/	/	/	/	/	/	/	/	/	/	/	/	/	/	/	/
6	เสาคอนกรีดไม่มีรอยร้าว รอยแยก และรอยแตก	/	/	/	/	/	/	/	/	/	/	/	/	/	/	/	/	/	/	/	/	/	/	/	/	/	/	/	/	/	/	/	/	/	/	/	/	/	/	/	/

ลำดับ	รายการตรวจสอบ	** คาข่ายรอบบริเวณ Boiler KI 2															
		41	42	43	44	45	46	47	48	49	50	51	52	53	54	55	56
1	ไม่มีรอยฉีกขาด	/	/	/	X	X	X	/	/	/	/	/	/	/	/	/	/
2	ไม่มีสิ่งแปลกปลอมมาติดตัวคาข่าย	/	/	/	/	/	/	/	/	/	/	/	/	/	/	/	/
3	คาข่ายไม่หย่อนหรือยานผิดปกติ	/	/	/	/	/	/	/	/	/	/	/	/	/	/	/	/
4	สลิงอยู่ในสภาพปกติ	/	/	/	/	/	/	/	/	/	/	/	/	/	/	/	/
5	น็อตที่ติดอยู่กับเสาถอนกรีดอยู่ในสภาพปกติ	/	/	/	/	/	/	/	/	/	/	/	/	/	/	/	/
6	เสาคอนกรีดไม่มีรอยร้าว รอยแยก และรอยแตก	/	/	/	/	/	/	/	/	/	/	/	/	/	/	/	/

หมายเหตุ : รอทำการแก้ไข 6-9-11-15-44-45-46.

คาข่ายรอบบริเวณ Boiler KI 2 ช่องที่ 1 เริ่มนับจากด้านที่ติดถนนลูกหีบ และไปจนถึงห้องเครื่องคอนเวเยอร์ (ด้านหลัง Boiler KI 2)

ทำเครื่องหมาย X ในช่องว่างกรณีที่คาข่ายผิดปกติ

** ช่วงเวลาที่ทำการฉีดน้ำรดกองกากอ้อย คือ

1. 05:00 น. 2. 08:00 น. 3. 11:00 น. 4. 14:00 น.
5. 17.00 น. 6. 20.00 น. 7. 23.00 น. 8. 02.00 น.

ผู้ทำการตรวจสอบ [illegible]

ผู้อนุมัติ [illegible]

แบบบันทึกการตรวจสอบตาข่ายดักฝุ่นรอบถองกากอ้อย KI 2

ที่ 25-4-67

ลำดับ	รายการตรวจสอบ	** ตาข่ายรอบบริเวณ Boiler KI 2																																				
		1	2	3	4	5	6	7	8	9	10	11	12	13	14	15	16	17	18	19	20	21	22	23	24	25	26	27	28	29	30	31	32	33	34	35	36	37	38	39	40
1	ไม่มีรอยฉีกขาด	/	/	/	/	/	\	/	/	\	/	\	/	/	/	X	/	/	/	/	/	/	/	/	/	/	/	/	/	/	/	/	/	/	/	/	/	/	/	/
2	ไม่มีสิ่งแปลกปลอมมาติดตัวตาข่าย	/	/	/	/	/	/	/	/	/	/	/	/	/	/	/	/	/	/	/	/	/	/	/	/	/	/	/	/	/	/	/	/	/	/	/	/	/	/	/	/
3	ตาข่ายไม่หย่อนหรือขาดผิดปกติ	/	/	/	/	/	/	/	/	/	/	/	/	/	/	/	/	/	/	/	/	/	/	/	/	/	/	/	/	/	/	/	/	/	/	/	/	/	/	/	/
4	สลิงอยู่ในสภาพปกติ	/	/	/	/	/	/	/	/	/	/	/	/	/	/	/	/	/	/	/	/	/	/	/	/	/	/	/	/	/	/	/	/	/	/	/	/	/	/	/	/
5	น็อตที่ติดอยู่กับเสาคอนกรีตอยู่ในสภาพปกติ	/	/	/	/	/	/	/	/	/	/	/	/	/	/	/	/	/	/	/	/	/	/	/	/	/	/	/	/	/	/	/	/	/	/	/	/	/	/	/	/
6	เสาคอนกรีตไม่มีรอยร้าว รอยแยก และรอยแตก	/	/	/	/	/	/	/	/	/	/	/	/	/	/	/	/	/	/	/	/	/	/	/	/	/	/	/	/	/	/	/	/	/	/	/	/	/	/	/	/

ลำดับ	รายการตรวจสอบ	** ตาข่ายรอบบริเวณ Boiler KI 2															
		41	42	43	44	45	46	47	48	49	50	51	52	53	54	55	56
1	ไม่มีรอยฉีกขาด	/	/	/	X	X	X	/	/	/	/	/	/	/	/	/	/
2	ไม่มีสิ่งแปลกปลอมมาติดตัวตาข่าย	/	/	/	/	/	/	/	/	/	/	/	/	/	/	/	/
3	ตาข่ายไม่หย่อนหรือขาดผิดปกติ	/	/	/	/	/	/	/	/	/	/	/	/	/	/	/	/
4	สลิงอยู่ในสภาพปกติ	/	/	/	/	/	/	/	/	/	/	/	/	/	/	/	/
5	น็อตที่ติดอยู่กับเสาคอนกรีตอยู่ในสภาพปกติ	/	/	/	/	/	/	/	/	/	/	/	/	/	/	/	/
6	เสาคอนกรีตไม่มีรอยร้าว รอยแยก และรอยแตก	/	/	/	/	/	/	/	/	/	/	/	/	/	/	/	/

หมายเหตุ : รอทำการแก้ไข 6-9-11-15-44-45-46

ตาข่ายรอบบริเวณ Boiler KI 2 ช่องที่ 1 เริ่มนับจากด้านที่ติดลานลูกบึบ และไปจนถึงป้อมเครื่องเตอร์ (ด้านหน้า Boiler KI 2)

ทำเครื่องหมาย X ในช่องว่างกรณีที่ตาข่ายผิดปกติ

** ช่วงเวลาที่ทำการฉีดน้ำรถถองกากอ้อย คือ

1. 05:00 น.	2. 08:00 น.	3. 11:00 น.	4. 14:00 น.
5. 17.00 น.	6. 20.00 น.	7. 23.00 น.	8. 02.00 น.

ผู้ทำการตรวจสอบ [illegible]

ผู้อนุมัติ [illegible]

แบบบันทึกการตรวจสอบตาข่ายดักฝุ่นรอบกองกากอ้อย KI 2

วันที่ 26-4-66

ลำดับ	รายการตรวจสอบ	** ตาข่ายรอบบริเวณ Boiler KI 2																																				
		1	2	3	4	5	6	7	8	9	10	11	12	13	14	15	16	17	18	19	20	21	22	23	24	25	26	27	28	29	30	31	32	33	34	35	36	37	38	39	40
1	ไม่มีรอยฉีกขาด	/	/	/	/	/	X	/	/	X	/	X	/	/	/	X	/	/	/	/	/	/	/	/	/	/	/	/	/	/	/	/	/	/	/	/	/	/	/	/	/
2	ไม่มีสิ่งแปลกปลอมมาติดตัวตาข่าย	/	/	/	/	/	/	/	/	/	/	/	/	/	/	/	/	/	/	/	/	/	/	/	/	/	/	/	/	/	/	/	/	/	/	/	/	/	/	/	/
3	ตาข่ายไม่หย่อนหรือขาดผิดปกติ	/	/	/	/	/	/	/	/	/	/	/	/	/	/	/	/	/	/	/	/	/	/	/	/	/	/	/	/	/	/	/	/	/	/	/	/	/	/	/	/
4	สลิงอยู่ในสภาพปกติ	/	/	/	/	/	/	/	/	/	/	/	/	/	/	/	/	/	/	/	/	/	/	/	/	/	/	/	/	/	/	/	/	/	/	/	/	/	/	/	/
5	น็อตที่ติดอยู่กับเซาลอนกรีดอยู่ในสภาพปกติ	/	/	/	/	/	/	/	/	/	/	/	/	/	/	/	/	/	/	/	/	/	/	/	/	/	/	/	/	/	/	/	/	/	/	/	/	/	/	/	/
6	เซาลอนกรีดไม่มีรอยร้าว รอยแยก และรอยแตก	/	/	/	/	/	/	/	/	/	/	/	/	/	/	/	/	/	/	/	/	/	/	/	/	/	/	/	/	/	/	/	/	/	/	/	/	/	/	/	/

ลำดับ	รายการตรวจสอบ	** ตาข่ายรอบบริเวณ Boiler KI 2															
		41	42	43	44	45	46	47	48	49	50	51	52	53	54	55	56
1	ไม่มีรอยฉีกขาด	/	/		X	X	X			/	/		/				
2	ไม่มีสิ่งแปลกปลอมมาติดตัวตาข่าย	/	/	/	/	/	/	/	/	/	/	/	/				
3	ตาข่ายไม่หย่อนหรือขาดผิดปกติ	/	/	/	/	/	/	/	/	/	/	/					
4	สลิงอยู่ในสภาพปกติ	/	/	/	/	/	/	/	/	/	/	/	/	/	/	/	/
5	น็อตที่ติดอยู่กับเซาลอนกรีดอยู่ในสภาพปกติ	/	/	/	/	/	/	/	/	/	/	/	/	/	/	/	/
6	เซาลอนกรีดไม่มีรอยร้าว รอยแยก และรอยแตก	/	/	/	/	/	/	/	/	/	/	/	/	/	/	/	/

หมายเหตุ: ~~ไม่~~ ทำการแก้ไข 6-9-11-15-44-45-46

ตาข่ายรอบบริเวณ Boiler KI 2 ช่องที่ 1 เริ่มนับจากด้านที่ติดถนนลูกหีบ และไปจนถึงปล่องแกร็กเตอร์ (ด้านหน้า Boiler KI 2)

ทำเครื่องหมาย X ในช่องว่างกรณีที่ตาข่ายผิดปกติ

** ช่วงเวลาที่ทำการฉีดน้ำรดกองกากอ้อย คือ

1. 05:00 น. 2. 08:00 น. 3. 11:00 น. 4. 14:00 น.
5. 17.00 น. 6. 20.00 น. 7. 23.00 น. 8. 02.00 น.

ผู้ทำการตรวจสอบ [illegible]

ผู้อนุมัติ [illegible]

แบบบันทึกการตรวจสอบคาข่ายดักฝุ่นเรอบถงกากย้อย KI 2

ที่ 27-4-66

| ลำดับ | รายการตรวจสอบ | ** คาข่ายรอบบริเวณ Boiler KI 2 | | |

แบบบันทึกการตรวจสอบตาข่ายดักฝุ่นรอบกองกากอ้อย KI 2

ที่ 25-4-46

ลำดับ	รายการตรวจสอบ	** ตาข่ายรอบบริเวณ Boiler KI 2																																					
		1	2	3	4	5	6	7	8	9	10	11	12	13	14	15	16	17	18	19	20	21	22	23	24	25	26	27	28	29	30	31	32	33	34	35	36	37	38	39	40
1	ไม่มีรอยฉีกขาด	-	/	/	/	/	X	/	/	X	/	X	/	/	/	X	/	/	/	/	/	/	/	/	/	/	/	/	/	/	/	/	/	/	/	/	/	/	/	/	
2	ไม่มีสิ่งแปลกปลอมมาติดตัวตาข่าย	/	/	/	/	/	/	/	/	/	/	/	/	/	/	/	/	/	/	/	/	/	/	/	/	/	/	/	/	/	/	/	/	/	/	/	/	/	/	/	-
3	ตาข่ายไม่หย่อนหรือยานผิดปกติ	/	/	/	/	/	/	/	/	/	/	/	/	/	/	/	/	/	/	/	/	/	/	/	/	/	/	/	/	/	/	/	/	/	/	/	/	/	/	/	
4	สลิงอยู่ในสภาพปกติ	/	/	/	/	/	/	/	/	/	/	/	/	/	/	/	/	/	/	/	/	/	/	/	/	/	/	/	/	/	/	/	/	/	/	/	/	/	/	/	
5	น็อตที่ติดอยู่กับเสาคอนกรีตอยู่ในสภาพปกติ	/	/	/	/	/	/	/	/	/	/	/	/	/	/	/	/	/	/	/	/	/	/	/	/	/	/	/	/	/	/	/	/	/	/	/	/	/	/	/	
6	เสาคอนกรีตไม่มีรอยร้าว รอยแยก และรอยแตก	/	/	/	/	/	/	/	/	/	/	/	/	/	/	/	/	/	/	/	/	/	/	/	/	/	/	/	/	/	/	/	/	/	/	/	/	/	/	/	

ลำดับ	รายการตรวจสอบ	** ตาข่ายรอบบริเวณ Boiler KI 2															
		41	42	43	44	45	46	47	48	49	50	51	52	53	54	55	56
1	ไม่มีรอยฉีกขาด	/	/	/	X	X	X	/	/	/	/	/	/	/	/	/	/
2	ไม่มีสิ่งแปลกปลอมมาติดตัวตาข่าย	/	/	/	/	/	/	/	/	/	/	/	/	/	/	/	/
3	ตาข่ายไม่หย่อนหรือยานผิดปกติ	/	/	/	/	/	/	/	/	/	/	/	/	/	/	/	/
4	สลิงอยู่ในสภาพปกติ	/	/	/	/	/	/	/	/	/	/	/	/	/	/	/	/
5	น็อตที่ติดอยู่กับเสาคอนกรีตอยู่ในสภาพปกติ	/	/	/	/	/	/	/	/	/	/	/	/	/	/	/	/
6	เสาคอนกรีตไม่มีรอยร้าว รอยแยก และรอยแตก	/	/	/	/	/	/	/	/	/	/	/	/	/	/	/	/

หมายเหตุ : รอเหล็กการแก้ไข 22-25-46- 6-9-11-15

ตาข่ายรอบบริเวณ Boiler KI 2 ช่องที่ 1 เริ่มนับจากด้านที่ติดถนนลูกรังบ และไปจนถึงป้อมแกร็คเตอร์ (ด้านหน้า Boiler KI 2)

ทำเครื่องหมาย X ในช่องว่างกรณีที่ตาข่ายผิดปกติ

** ช่วงเวลาที่ทำการฉีดน้ำรอบกองกากอ้อย คือ

1. 05:00 น. 2. 08:00 น. 3. 11:00 น. 4. 14:00 น.
5. 17:00 น. 6. 20:00 น. 7. 23:00 น. 8. 02:00 น.

ผู้ทำการตรวจสอบ .....

ผู้อนุมัติ .....

แบบบันทึกการตรวจสอบตาข่ายดักฝุ่นรอบกองกากอ้อย KI 2

ที่ 29-4-66

ลำดับ	รายการตรวจสอบ	** ตาข่ายรอบบริเวณ Boiler KI 2																																				
		1	2	3	4	5	6	7	8	9	10	11	12	13	14	15	16	17	18	19	20	21	22	23	24	25	26	27	28	29	30	31	32	33	34	35	36	37	38	39	40
1	ไม่มีรอยฉีกขาด	✓	✓	✓	✓	✓	X	✓	✓	X	✓	X	✓	✓	✓	X	✓	✓	✓	✓	✓	✓	✓	✓	✓	✓	✓	✓	✓	✓	✓	✓	✓	✓	✓	✓	✓	✓	✓	✓
2	ไม่มีสิ่งแปลกปลอมบริเวณตัวตาข่าย	✓	✓	✓	✓	✓	✓	✓	✓	✓	✓	✓	✓	✓	✓	✓	✓	✓	✓	✓	✓	✓	✓	✓	✓	✓	✓	✓	✓	✓	✓	✓	✓	✓	✓	✓	✓	✓	✓	✓
3	ตาข่ายไม่เชื่อมหรือขาดผิดปกติ	✓	✓	✓	✓	✓	✓	✓	✓	✓	✓	✓	✓	✓	✓	✓	✓	✓	✓	✓	✓	✓	✓	✓	✓	✓	✓	✓	✓	✓	✓	✓	✓	✓	✓	✓	✓	✓	✓	✓
4	สลิงอยู่ในสภาพปกติ	✓	✓	✓	✓	✓	✓	✓	✓	✓	✓	✓	✓	✓	✓	✓	✓	✓	✓	✓	✓	✓	✓	✓	✓	✓	✓	✓	✓	✓	✓	✓	✓	✓	✓	✓	✓	✓	✓	✓
5	น็อตที่ยึดอยู่กับเสาคอนกรีตอยู่ในสภาพปกติ	✓	✓	✓	✓	✓	✓	✓	✓	✓	✓	✓	✓	✓	✓	✓	✓	✓	✓	✓	✓	✓	✓	✓	✓	✓	✓	✓	✓	✓	✓	✓	✓	✓	✓	✓	✓	✓	✓	✓
6	เสาคอนกรีตไม่มีรอยร้าว รอยแยก และรอยแตก	✓	✓	✓	✓	✓	✓	✓	✓	✓	✓	✓	✓	✓	✓	✓	✓	✓	✓	✓	✓	✓	✓	✓	✓	✓	✓	✓	✓	✓	✓	✓	✓	✓	✓	✓	✓	✓	✓	✓

ลำดับ	รายการตรวจสอบ	** ตาข่ายรอบบริเวณ Boiler KI 2															
		41	42	43	44	45	46	47	48	49	50	51	52	53	54	55	56
1	ไม่มีรอยฉีกขาด	✓	✓	✓	X	X	X	✓	✓	✓	✓	✓	✓	✓	✓	✓	✓
2	ไม่มีสิ่งแปลกปลอมบริเวณตัวตาข่าย	✓	✓	✓	✓	✓	✓	✓	✓	✓	✓	✓	✓	✓	✓	✓	✓
3	ตาข่ายไม่เชื่อมหรือขาดผิดปกติ	✓	✓	✓	✓	✓	✓	✓	✓	✓	✓	✓	✓	✓	✓	✓	✓
4	สลิงอยู่ในสภาพปกติ	✓	✓	✓	✓	✓	✓	✓	✓	✓	✓	✓	✓	✓	✓	✓	✓
5	น็อตที่ยึดอยู่กับเสาคอนกรีตอยู่ในสภาพปกติ	✓	✓	✓	✓	✓	✓	✓	✓	✓	✓	✓	✓	✓	✓	✓	✓
6	เสาคอนกรีตไม่มีรอยร้าว รอยแยก และรอยแตก	✓	✓	✓	✓	✓	✓	✓	✓	✓	✓	✓	✓	✓	✓	✓	✓

หมายเหตุ : รอทำการแก้ไข 6-9-11-15-44-45-46

ตาข่ายรอบบริเวณ Boiler KI 2 ช่องที่ 1 เริ่มนับจากด้านที่ติดถนนลูกหิน และไปจนถึงช่องสุดท้ายหน้าสเกรเปอร์ (ด้านหน้า Boiler KI 2)

ทำเครื่องหมาย X ในช่องว่างกรณีที่ตาข่ายผิดปกติ

** ช่วงเวลาที่ทำการฉีดน้ำรดกองกากอ้อย คือ

1. 05:00 น. 2. 08:00 น. 3. 11:00 น. 4. 14:00 น.
5. 17.00 น. 6. 20.00 น. 7. 23.00 น. 8. 02.00 น.

ผู้ทำการตรวจสอบ ...

ผู้อนุมัติ ...

แบบบันทึกการตรวจสอบตาข่ายดักฝุ่นรอบกองกากอ้อย KI 2

ที่ 20-4-66

ลำดับ	รายการตรวจสอบ	** ตาข่ายรอบบริเวณ Boiler KI 2																																						
		1	2	3	4	5	6	7	8	9	10	11	12	13	14	15	16	17	18	19	20	21	22	23	24	25	26	27	28	29	30	31	32	33	34	35	36	37	38	39	40
1	ไม่มีรอยฉีกขาด	X	✓	✓	✓	✓	X	✓	✓	X	✓	X	✓	✓	✓	X	✓	✓	✓	✓	✓	✓	✓	✓	✓	✓	✓	✓	✓	-	✓	✓	✓	✓	✓	✓	✓	✓	✓	✓	✓
2	ไม่มีสิ่งแปลกปลอมทำลายตัวตาข่าย	✓	✓	✓	✓	✓	✓	✓	✓	✓	✓	✓	✓	✓	✓	✓	✓	✓	✓	✓	✓	✓	✓	✓	✓	✓	✓	✓	✓	✓	✓	✓	✓	✓	✓	✓	✓	✓	✓	✓	✓
3	ตาข่ายไม่ชำรุดหรือยานลิดปกติ	✓	✓	✓	✓	✓	✓	✓	✓	✓	✓	✓	✓	✓	✓	✓	✓	✓	✓	✓	✓	✓	✓	✓	✓	✓	✓	✓	✓	✓	✓	✓	✓	✓	✓	✓	✓	✓	✓	✓	✓
4	สลิงอยู่ในสภาพปกติ	✓	✓	✓	✓	✓	✓	✓	✓	✓	✓	✓	✓	✓	✓	✓	✓	✓	✓	✓	✓	✓	✓	✓	✓	✓	✓	✓	✓	✓	✓	✓	✓	✓	✓	✓	✓	✓	✓	✓	✓
5	น็อตที่ติดอยู่กับเสาคอนกรีตอยู่ในสภาพปกติ	✓	✓	✓	✓	✓	✓	✓	✓	✓	✓	✓	✓	✓	✓	✓	✓	✓	✓	✓	✓	✓	✓	✓	✓	✓	✓	✓	✓	✓	✓	✓	✓	✓	✓	✓	✓	✓	✓	✓	✓
6	เสาคอนกรีตไม่มีรอยร้าว รอยแยก และรอยแตก	✓	✓	✓	✓	✓	✓	✓	✓	✓	✓	✓	✓	✓	✓	✓	✓	✓	✓	✓	✓	✓	✓	✓	✓	✓	✓	✓	✓	✓	✓	✓	✓	✓	✓	✓	✓	✓	✓	✓	✓

ลำดับ	รายการตรวจสอบ	** ตาข่ายรอบบริเวณ Boiler KI 2															
		41	42	43	44	45	46	47	48	49	50	51	52	53	54	55	56
1	ไม่มีรอยฉีกขาด	✓	✓	✓	X	X	X	✓	✓	✓	✓	✓	✓	✓	✓	✓	✓
2	ไม่มีสิ่งแปลกปลอมทำลายตัวตาข่าย	✓	✓	✓	✓	✓	✓	✓	✓	✓	✓	✓	✓	✓	✓	✓	✓
3	ตาข่ายไม่ชำรุดหรือยานลิดปกติ	✓	✓	✓	✓	✓	✓	✓	✓	✓	✓	✓	✓	✓	✓	✓	✓
4	สลิงอยู่ในสภาพปกติ	✓	✓	✓	✓	✓	✓	✓	✓	✓	✓	✓	✓	✓	✓	✓	✓
5	น็อตที่ติดอยู่กับเสาคอนกรีตอยู่ในสภาพปกติ	✓	✓	✓	✓	✓	✓	✓	✓	✓	✓	✓	✓	✓	✓	✓	✓
6	เสาคอนกรีตไม่มีรอยร้าว รอยแยก และรอยแตก	✓	✓	✓	✓	✓	✓	✓	✓	✓	✓	✓	✓	✓	✓	✓	✓

หมายเหตุ : รอการซ่อม 6-9-11-15-44-45-46.

ตาข่ายรอบบริเวณ Boiler KI 2 ช่องที่ 1 เริ่มนับจากด้านที่ติดถนนลูกหีบ และไปจนถึงช่องที่ 56 (ด้านหน้า Boiler KI 2)
ทำเครื่องหมาย X ในช่องว่างกรณีที่ตาข่ายผิดปกติ

** ช่วงเวลาที่ทำการฉีดน้ำรดกองกากอ้อย คือ

1. 05:00 น. 2. 08:00 น. 3. 11:00 น. 4. 14:00 น.
5. 17:00 น. 6. 20:00 น. 7. 23:00 น. 8. 02:00 น.

ผู้ทำการตรวจสอบ .....

ผู้อนุมัติ .....

7.15 แบบบันทึกการตรวจสอบระบบสายพานลำเลียง

บริษัทอุตสาหกรรมโครราจำกัด	ใบตรวจเช็คเครื่องจักรและอุปกรณ์ตามแผน (PREVENTIVE MAINTENANCE CHECK SHEET) (ช่วงผลิต)	รหัสเอกสาร Rev.00	FM-0000-112

ชื่อเครื่องจักร	สะพานยาง NO.1	แผนกใช้งาน	จุดใช้งาน	กะ (เช้า/เย็น)	เวลาตรวจเช็ค
รหัสเครื่องจักร	KI2-BL-BCY-0022	หม้อไอน้ำ	หม้อไอน้ำ		

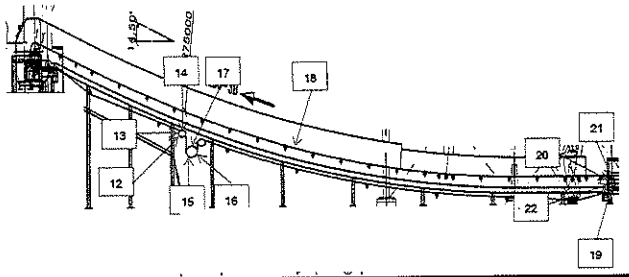

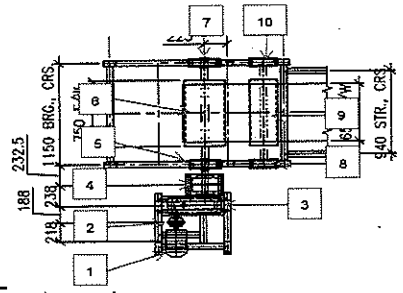

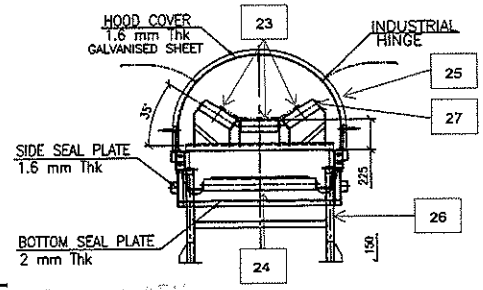

ประจำเดือน มีนาคม ปี 2564

ลำดับ	Part No./ชิ้นส่วน	กิจกรรมบำรุงรักษา	มาตรฐานการปฏิบัติ	ความถี่	1	2	3	4	5	6	7	8	9	10	11	12	13	14	15	16	17	18	19	20	21	22	23	24	25	26	27	28	29	30	31
1	1. ลูกปืนมอเตอร์	1. ตรวจสอบอุณหภูมิลูกปืน	1. ค่าไม่เกิน 60°C	D	-	-	-	-	-	-	-	-	-	●	-	-	-	-	-	-	-	-	-	-	-	-	-	-	-	-	-	-	-	-	-
2	1. ลูกปืนมอเตอร์ด้าน	2. ตรวจสอบอุณหภูมิลูกปืน	2. ค่าไม่เกิน 60°C	D	-	-	-	-	-	-	-	-	-	●	-	-	-	-	-	-	-	-	-	-	-	-	-	-	-	-	-	-	-	-	-
3	2. Gearbox	1. ตรวจสอบอุณหภูมิลูกปืน	1. ค่าไม่เกิน 60°C	D	-	-	-	-	-	-	-	-	-	●	-	-	-	-	-	-	-	-	-	-	-	-	-	-	-	-	-	-	-	-	-
4	5. ตุ๊กตาลูกกลิ้งรับ	2. ตรวจสอบอุณหภูมิลูกปืน	2. ค่าไม่เกิน 60°C	D	-	-	-	-	-	-	-	-	-	●	-	-	-	-	-	-	-	-	-	-	-	-	-	-	-	-	-	-	-	-	-
5	6. ตุ๊กตาลูกกลิ้ง	3. ตรวจสอบอุณหภูมิลูกปืน	3. ค่าไม่เกิน 60°C	D	-	-	-	-	-	-	-	-	-	●	-	-	-	-	-	-	-	-	-	-	-	-	-	-	-	-	-	-	-	-	-
6	8. ตุ๊กตาลูกกลิ้งดัน	4. ตรวจสอบอุณหภูมิลูกปืน	4. ค่าไม่เกิน 60°C	D	-	-	-	-	-	-	-	-	-	●	-	-	-	-	-	-	-	-	-	-	-	-	-	-	-	-	-	-	-	-	-
7	9. ตุ๊กตาลูกกลิ้งดัน	5. ตรวจสอบอุณหภูมิลูกปืน	5. ค่าไม่เกิน 60°C	D	-	-	-	-	-	-	-	-	-	●	-	-	-	-	-	-	-	-	-	-	-	-	-	-	-	-	-	-	-	-	-
8	20. ตุ๊กตาลูกกลิ้งตาม	4. ตรวจสอบอุณหภูมิลูกปืน	4. ค่าไม่เกิน 60°C	D	-	-	-	-	-	-	-	-	-	●	-	-	-	-	-	-	-	-	-	-	-	-	-	-	-	-	-	-	-	-	-
9	20. ตุ๊กตาลูกกลิ้งตาม	5. ตรวจสอบอุณหภูมิลูกปืน	5. ค่าไม่เกิน 60°C	D	-	-	-	-	-	-	-	-	-	●	-	-	-	-	-	-	-	-	-	-	-	-	-	-	-	-	-	-	-	-	-

ลำดับ	ปัญหาที่ตรวจพบ / เครื่องจักรเสีย	รายการเปลี่ยนอะไหล่

หมายเหตุ :

(○) = ปรกติ (●) = ผิดปรกติ (-) = ไม่ปรากฏ(ไม่มี) (R) = ผิดปรกติแต่แก้ไขแล้ว

ลงชื่อ..... ลงชื่อ.....รับทราบ ลงชื่อ.....รับทราบ

ผู้ตรวจเช็ค (หน.กะ) (วิศวกร/หน.แผนก)

	ใบตรวจเช็คเครื่องจักรและอุปกรณ์ตามแผน (PREVENTIVE MAINTENANCE CHECK SHEET) (ช่วงผลิต)	รหัสเอกสาร	FM-0000-112
บริษัทอุตสาหกรรมโคราชจำกัด		Rev.00	

ชื่อเครื่องจักร	สะพานยาง NO.2	แผนกใช้งาน	จุดใช้งาน	กะ (เช้า/เย็น)	เวลาตรวจเช็ค
รหัสเครื่องจักร	KI2-BL-BCY-0023	หม้อไอน้ำ	หม้อไอน้ำ		

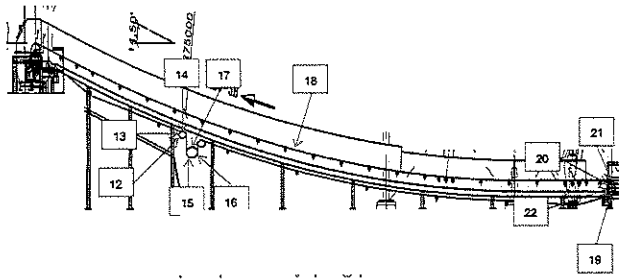

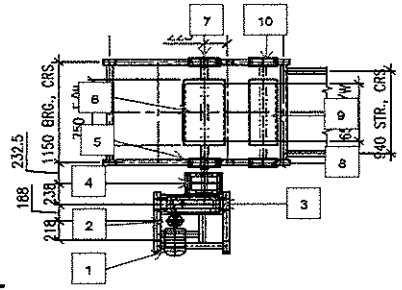

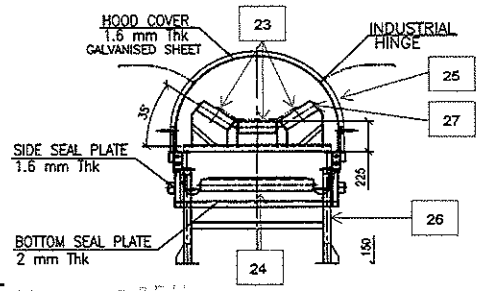

ประจำเดือน ..... ปี .....

ลำดับ	Part No./ชิ้นส่วน	กิจกรรมบำรุงรักษา	มาตรฐานการปฏิบัติ	ความถี่	1	2	3	4	5	6	7	8	9	10	11	12	13	14	15	16	17	18	19	20	21	22	23	24	25	26	27	28	29	30	31
1	1. ลูกปืนมอเตอร์	1. ตรวจสอบอุณหภูมิลูกปืน	1. ค่าไม่เกิน 60°C	D																															
2	1. ลูกปืนมอเตอร์ด้าน	2. ตรวจสอบอุณหภูมิลูกปืน	2. ค่าไม่เกิน 60°C	D																															
3	2. Gearbox	1. ตรวจสอบอุณหภูมิลูกปืน	1. ค่าไม่เกิน 60°C	D																															
4	5. ตุ๊กตาลูกกลิ้งขับ	2. ตรวจสอบอุณหภูมิลูกปืน	2. ค่าไม่เกิน 60°C	D																															
5	6. ตุ๊กตาลูกกลิ้ง	3. ตรวจสอบอุณหภูมิลูกปืน	3. ค่าไม่เกิน 60°C	D																															
6	8. ตุ๊กตาลูกกลิ้งดัน	4. ตรวจสอบอุณหภูมิลูกปืน	4. ค่าไม่เกิน 60°C	D																															
7	9. ตุ๊กตาลูกกลิ้งดัน	5. ตรวจสอบอุณหภูมิลูกปืน	5. ค่าไม่เกิน 60°C	D																															
8	20. ตุ๊กตาลูกกลิ้งตาม	4. ตรวจสอบอุณหภูมิลูกปืน	4. ค่าไม่เกิน 60°C	D																															
9	20. ตุ๊กตาลูกกลิ้งตาม	5. ตรวจสอบอุณหภูมิลูกปืน	5. ค่าไม่เกิน 60°C	D																															

ลำดับ	ปัญหาที่ตรวจพบ / เครื่องจักรเสีย	รายการเปลี่ยนอะไหล่

หมายเหตุ :

(○) = ปรกติ (●) = ผิดปรกติ (-) = ไม่ปรากฏ(ไม่มี) (R) = ผิดปรกติแต่แก้ไขแล้ว

ลงชื่อ..... ลงชื่อ.....รับทราบ ลงชื่อ.....รับทราบ

ผู้ตรวจเช็ค (หน.กะ) (วิศวกร/หน.แผนก)

บริษัทอุตสาหกรรมโคราชจำกัด

ใบตรวจเช็คเครื่องจักรและอุปกรณ์ตามแผน

(PREVENTIVE MAINTENANCE CHECK SHEET)

(ช่วงผลิต)

รหัสเอกสาร	FM-0000-112
Rev.00	

ชื่อเครื่องจักร	สะพานยาง NO.3	แผนกใช้งาน	จุดใช้งาน	กะ (เช้า/เย็น)	เวลาตรวจเช็ค
รหัสเครื่องจักร	KI2-BL-BCY-0024	หม้อไอน้ำ	หม้อไอน้ำ		

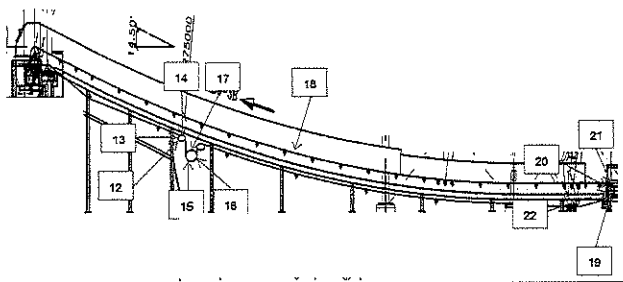

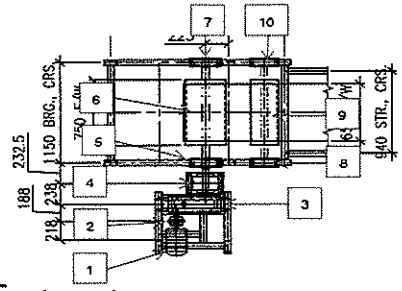

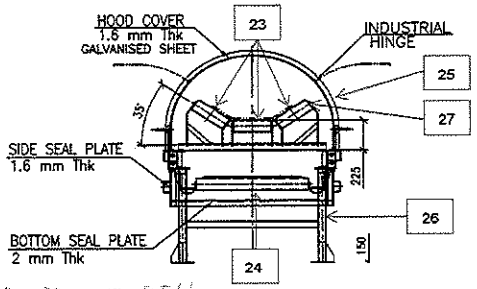

ประจำเดือน ..พฤษภาคม.. ปี ..2566..

ลำดับ	Part No./ชิ้นส่วน	กิจกรรมบำรุงรักษา	มาตรฐานการปฏิบัติ	ความถี่	1	2	3	4	5	6	7	8	9	10	11	12	13	14	15	16	17	18	19	20	21	22	23	24	25	26	27	28	29	30	31
1	1. ลูกปืนมอเตอร์	1. ตรวจสอบอุณหภูมิลูกปืน	1. ค่าไม่เกิน 60°C	D	-	-	-	-	-	-	-	-	-	-	-	-	-	-	-	-	-	-	-	-	-	-	-	-	-	-	-	-	-	-	-
2	1. ลูกปืนมอเตอร์ห้าน	2. ตรวจสอบอุณหภูมิลูกปืน	2. ค่าไม่เกิน 60°C	D	-	-	-	-	-	-	-	-	-	-	-	-	-	-	-	-	-	-	-	-	-	-	-	-	-	-	-	-	-	-	-
3	2. Gearbox	1. ตรวจสอบอุณหภูมิลูกปืน	1. ค่าไม่เกิน 60°C	D	-	-	-	-	-	-	-	-	-	-	-	-	-	-	-	-	-	-	-	-	-	-	-	-	-	-	-	-	-	-	-
4	5. ตุ๊กตาลูกกลิ้งขับ	2. ตรวจสอบอุณหภูมิลูกปืน	2. ค่าไม่เกิน 60°C	D	-	-	-	-	-	-	-	-	-	-	-	-	-	-	-	-	-	-	-	-	-	-	-	-	-	-	-	-	-	-	-
5	6. ตุ๊กตาลูกกลิ้ง	3. ตรวจสอบอุณหภูมิลูกปืน	3. ค่าไม่เกิน 60°C	D	-	-	-	-	-	-	-	-	-	-	-	-	-	-	-	-	-	-	-	-	-	-	-	-	-	-	-	-	-	-	-
6	8. ตุ๊กตาลูกกลิ้งดัน	4. ตรวจสอบอุณหภูมิลูกปืน	4. ค่าไม่เกิน 60°C	D	-	-	-	-	-	-	-	-	-	-	-	-	-	-	-	-	-	-	-	-	-	-	-	-	-	-	-	-	-	-	-
7	9. ตุ๊กตาลูกกลิ้งดัน	5. ตรวจสอบอุณหภูมิลูกปืน	5. ค่าไม่เกิน 60°C	D	-	-	-	-	-	-	-	-	-	-	-	-	-	-	-	-	-	-	-	-	-	-	-	-	-	-	-	-	-	-	-
8	20. ตุ๊กตาลูกกลิ้งตาม	4. ตรวจสอบอุณหภูมิลูกปืน	4. ค่าไม่เกิน 60°C	D	-	-	-	-	-	-	-	-	-	-	-	-	-	-	-	-	-	-	-	-	-	-	-	-	-	-	-	-	-	-	-
9	20. ตุ๊กตาลูกกลิ้งตาม	5. ตรวจสอบอุณหภูมิลูกปืน	5. ค่าไม่เกิน 60°C	D	-	-	-	-	-	-	-	-	-	-	-	-	-	-	-	-	-	-	-	-	-	-	-	-	-	-	-	-	-	-	-

ลำดับ	ปัญหาที่ตรวจพบ / เครื่องจักรเสีย	รายการเปลี่ยนอะไหล่

หมายเหตุ :

(○) = ปรกติ (●) = ผิดปรกติ (-) = ไม่ปรากฏ(ไม่มี) (R) = ผิดปรกติแต่แก้ไขแล้ว

ลงชื่อ..... ลงชื่อ.....รับทราบ ลงชื่อ.....รับทราบ

ผู้ตรวจเช็ค (หน.กะ) (วิศวกร/หน.แผนก)

	ใบตรวจเช็คเครื่องจักรและอุปกรณ์ตามแผน (PREVENTIVE MAINTENANCE CHECK SHEET) (ช่วงผลิต)	รหัสเอกสาร	FM-0000-112
บริษัทคุณสากรรมไทรราชจำกัด		Rev.00	

ชื่อเครื่องจักร	สะพานยาง NO.4	แผนกใช้งาน	จุดใช้งาน	กะ (เช้า/เย็น)	เวลาตรวจเช็ค
รหัสเครื่องจักร	KI2-BL-BCY-0025	หม้อไอน้ำ	หม้อไอน้ำ		

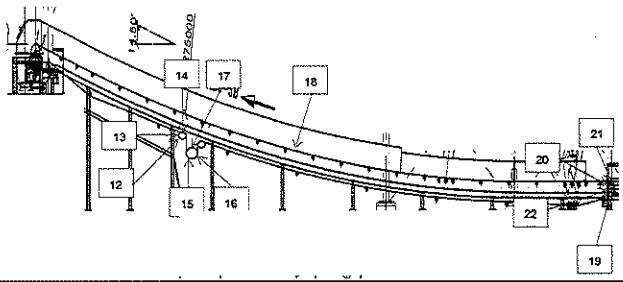

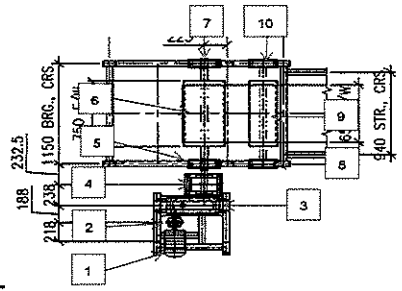

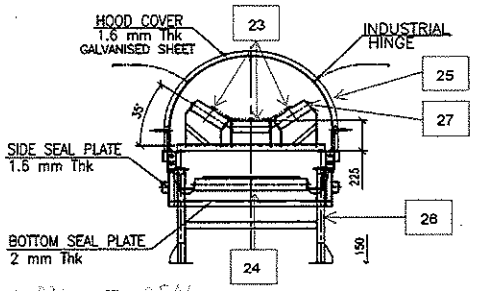

ประจำเดือน ..... ปี .....

ลำดับ	Part No./ชิ้นส่วน	กิจกรรมบำรุงรักษา	มาตรฐานการปฏิบัติ	ความถี่	1	2	3	4	5	6	7	8	9	10	11	12	13	14	15	16	17	18	19	20	21	22	23	24	25	26	27	28	29	30	31
1	1. ลูกปืนมอเตอร์	1. ตรวจสอบอุณหภูมิลูกปืน	1. ค่าไม่เกิน 60°C	D																															
2	1. ลูกปืนมอเตอร์ด้าน	2. ตรวจสอบอุณหภูมิลูกปืน	2. ค่าไม่เกิน 60°C	D																															
3	2. Gearbox	1. ตรวจสอบอุณหภูมิลูกปืน	1. ค่าไม่เกิน 60°C	D																															
4	5. ตุ๊กตาลูกกลิ้งขับ	2. ตรวจสอบอุณหภูมิลูกปืน	2. ค่าไม่เกิน 60°C	D																															
5	6. ตุ๊กตาลูกกลิ้ง	3. ตรวจสอบอุณหภูมิลูกปืน	3. ค่าไม่เกิน 60°C	D																															
6	8. ตุ๊กตาลูกกลิ้งตัน	4. ตรวจสอบอุณหภูมิลูกปืน	4. ค่าไม่เกิน 60°C	D																															
7	9. ตุ๊กตาลูกกลิ้งตัน	5. ตรวจสอบอุณหภูมิลูกปืน	5. ค่าไม่เกิน 60°C	D																															
8	20. ตุ๊กตาลูกกลิ้งตาม	4. ตรวจสอบอุณหภูมิลูกปืน	4. ค่าไม่เกิน 60°C	D																															
9	20. ตุ๊กตาลูกกลิ้งตาม	5. ตรวจสอบอุณหภูมิลูกปืน	5. ค่าไม่เกิน 60°C	D																															

ลำดับ	บัญหาที่ตรวจพบ / เครื่องจักรเสีย	รายการเปลี่ยนอะไหล่

หมายเหตุ :

(○) = ปรกติ (●) = ผิดปรกติ (-) = ไม่ปรากฏ(ไม่มี) (R) = ผิดปรกติแต่แก้ไขแล้ว

ลงชื่อ..... ลงชื่อ.....รับทราบ ลงชื่อ.....รับทราบ

ผู้ตรวจเช็ค (หน.กะ) (วิศวกร/หน.แผนก)

	ใบตรวจเช็คเครื่องจักรและอุปกรณ์ตามแผน (PREVENTIVE MAINTENANCE CHECK SHEET) (ช่วงผลิต)	รหัสเอกสาร Rev.00	FM-0000-112

ชื่อเครื่องจักร	สะพานยาง NO.4/1	แผนกใช้งาน	จุดใช้งาน	กะ (เช้า/เย็น)	เวลาตรวจเช็ค
รหัสเครื่องจักร	KI2-BL-BCY-0026	หม้อไอน้ำ	หม้อไอน้ำ		

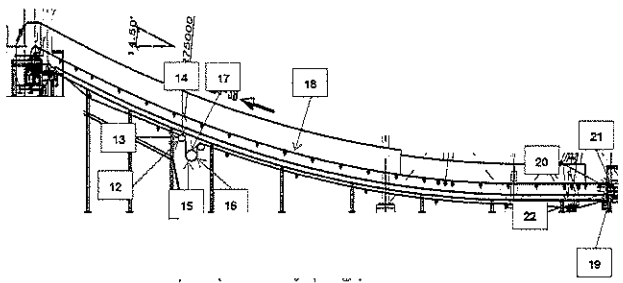

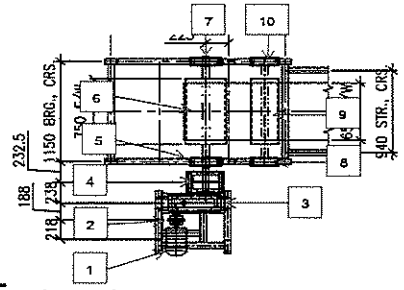

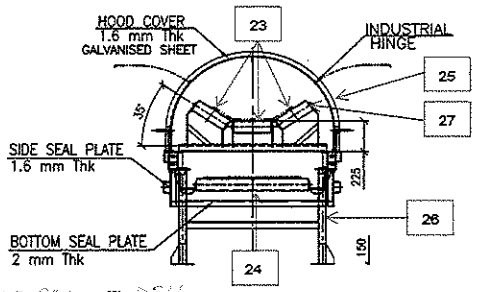

ประจำเดือน ..พฤษภาคม.. ปี ..2566..

ลำดับ	Part No./ชิ้นส่วน	กิจกรรมบำรุงรักษา	มาตรฐานการปฏิบัติ	ความถี่	1	2	3	4	5	6	7	8	9	10	11	12	13	14	15	16	17	18	19	20	21	22	23	24	25	26	27	28	29	30	31
1	1. ลูกปืนมอเตอร์	1. ตรวจสอบอุณหภูมิลูกปืน	1. ค่าไม่เกิน 60°C	D	-	-	-	-	-	-	-	-	-	-	-	-	-	-	-	-	-	-	-	-	-	-	-	-	-	-	-	-	-	-	-
2	1. ลูกปืนมอเตอร์ด้าน	2. ตรวจสอบอุณหภูมิลูกปืน	2. ค่าไม่เกิน 60°C	D	-	-	-	-	-	-	-	-	-	-	-	-	-	-	-	-	-	-	-	-	-	-	-	-	-	-	-	-	-	-	-
3	2. Gearbox	1. ตรวจสอบอุณหภูมิลูกปืน	1. ค่าไม่เกิน 60°C	D	-	-	-	-	-	-	-	-	-	-	-	-	-	-	-	-	-	-	-	-	-	-	-	-	-	-	-	-	-	-	-
4	5. ตุ๊กตาลูกกลิ้งขับ	2. ตรวจสอบอุณหภูมิลูกปืน	2. ค่าไม่เกิน 60°C	D	-	-	-	-	-	-	-	-	-	-	-	-	-	-	-	-	-	-	-	-	-	-	-	-	-	-	-	-	-	-	-
5	6. ตุ๊กตาลูกกลิ้ง	3. ตรวจสอบอุณหภูมิลูกปืน	3. ค่าไม่เกิน 60°C	D	-	-	-	-	-	-	-	-	-	-	-	-	-	-	-	-	-	-	-	-	-	-	-	-	-	-	-	-	-	-	-
6	8. ตุ๊กตาลูกกลิ้งดัน	4. ตรวจสอบอุณหภูมิลูกปืน	4. ค่าไม่เกิน 60°C	D	-	-	-	-	-	-	-	-	-	-	-	-	-	-	-	-	-	-	-	-	-	-	-	-	-	-	-	-	-	-	-
7	9. ตุ๊กตาลูกกลิ้งดัน	5. ตรวจสอบอุณหภูมิลูกปืน	5. ค่าไม่เกิน 60°C	D	-	-	-	-	-	-	-	-	-	-	-	-	-	-	-	-	-	-	-	-	-	-	-	-	-	-	-	-	-	-	-
8	20. ตุ๊กตาลูกกลิ้งตาม	4. ตรวจสอบอุณหภูมิลูกปืน	4. ค่าไม่เกิน 60°C	D	-	-	-	-	-	-	-	-	-	-	-	-	-	-	-	-	-	-	-	-	-	-	-	-	-	-	-	-	-	-	-
9	20. ตุ๊กตาลูกกลิ้งตาม	5. ตรวจสอบอุณหภูมิลูกปืน	5. ค่าไม่เกิน 60°C	D	-	-	-	-	-	-	-	-	-	-	-	-	-	-	-	-	-	-	-	-	-	-	-	-	-	-	-	-	-	-	-

ลำดับ	ปัญหาที่ตรวจพบ / เครื่องจักรเสีย	รายการเปลี่ยนอะไหล่

หมายเหตุ :

(○) = ปรกติ (●) = ผิดปรกติ (-) = ไม่ปรากฏ(ไม่มี) (R) = ผิดปรกติแต่แก้ไขแล้ว

ลงชื่อ..... ลงชื่อ.....รับทราบ ลงชื่อ.....รับทราบ

ผู้ตรวจเช็ค (หน.กะ) (วิศวกร/หน.แผนก)

	ใบตรวจเช็คเครื่องจักรและอุปกรณ์ตามแผน (PREVENTIVE MAINTENANCE CHECK SHEET) (ช่วงผลิต)	รหัสเอกสาร Rev.00	FM-0000-112

ชื่อเครื่องจักร	สะพานยาง NO.5	แผนกใช้งาน	จุดใช้งาน	กะ (เช้า/เย็น)	เวลาตรวจเช็ค
รหัสเครื่องจักร	KI2-BL-BCY-0027	หม้อไอน้ำ	หม้อไอน้ำ		

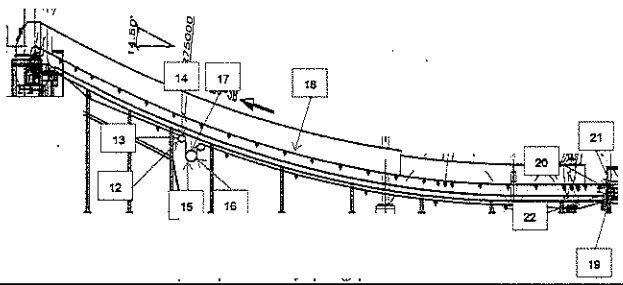

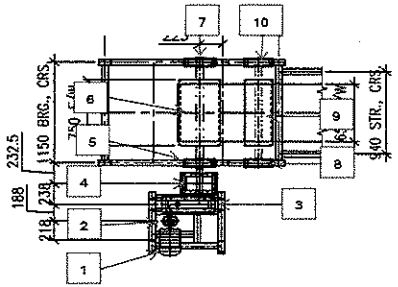

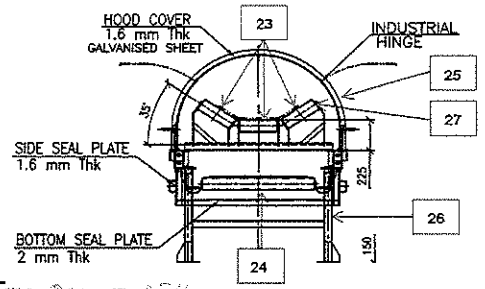

ประจำเดือน ..... ปี .....

ลำดับ	Part No./ชิ้นส่วน	กิจกรรมบำรุงรักษา	มาตรฐานการปฏิบัติ	ความถี่	1	2	3	4	5	6	7	8	9	10	11	12	13	14	15	16	17	18	19	20	21	22	23	24	25	26	27	28	29	30	31
1	1. ลูกปืนมอเตอร์	1. ตรวจสอบอุณหภูมิลูกปืน	1. ค่าไม่เกิน 60°C	D																															
2	1. ลูกปืนมอเตอร์ด้าน	2. ตรวจสอบอุณหภูมิลูกปืน	2. ค่าไม่เกิน 60°C	D																															
3	2. Gearbox	1. ตรวจสอบอุณหภูมิลูกปืน	1. ค่าไม่เกิน 60°C	D																															
4	5. ตุ๊กตาลูกกลิ้งขับ	2. ตรวจสอบอุณหภูมิลูกปืน	2. ค่าไม่เกิน 60°C	D																															
5	6. ตุ๊กตาลูกกลิ้ง	3. ตรวจสอบอุณหภูมิลูกปืน	3. ค่าไม่เกิน 60°C	D																															
6	8. ตุ๊กตาลูกกลิ้งตัน	4. ตรวจสอบอุณหภูมิลูกปืน	4. ค่าไม่เกิน 60°C	D																															
7	9. ตุ๊กตาลูกกลิ้งตัน	5. ตรวจสอบอุณหภูมิลูกปืน	5. ค่าไม่เกิน 60°C	D																															
8	20. ตุ๊กตาลูกกลิ้งตาม	4. ตรวจสอบอุณหภูมิลูกปืน	4. ค่าไม่เกิน 60°C	D																															
9	20. ตุ๊กตาลูกกลิ้งตาม	5. ตรวจสอบอุณหภูมิลูกปืน	5. ค่าไม่เกิน 60°C	D																															

ลำดับ	ปัญหาที่ตรวจพบ / เครื่องจักรเสีย	รายการเปลี่ยนอะไหล่

หมายเหตุ :

(○) = ปรกติ (●) = ผิดปรกติ (-) = ไม่ปรากฏ(ไม่มี) (R) = ผิดปรกติแต่แก้ไขแล้ว

ลงชื่อ..... ลงชื่อ.....รับทราบ ลงชื่อ.....รับทราบ

ผู้ตรวจเช็ค (หน.กะ) (วิศวกร/หน.แผนก)

บริษัทผลิตภัณฑ์อุตสาหกรรมไทยจำกัด	ใบตรวจเช็คเครื่องจักรและอุปกรณ์ตามแผน (PREVENTIVE MAINTENANCE CHECK SHEET) (ช่วงผลิต)	รหัสเอกสาร Rev.00	FM-0000-112

ชื่อเครื่องจักร	สะพานยาง NO.6	แผนกใช้งาน	จุดใช้งาน	กะ (เช้า/เย็น)	เวลาตรวจเช็ค
รหัสเครื่องจักร	KI2-BL-BCY-0028	หม้อไอน้ำ	หม้อไอน้ำ		

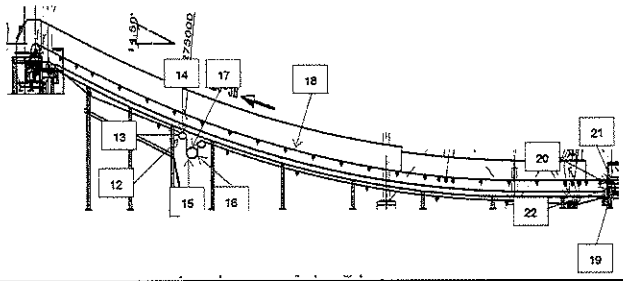

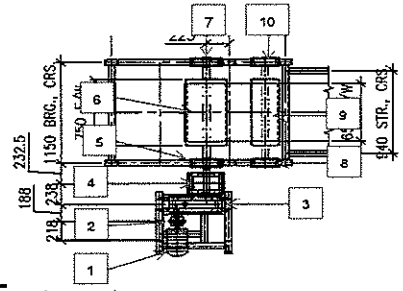

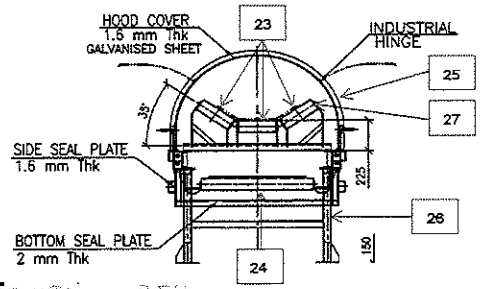

ประจำเดือน ..... ปี .....

ลำดับ	Part No./ชิ้นส่วน	กิจกรรมบำรุงรักษา	มาตรฐานการปฏิบัติ	ความถี่	1	2	3	4	5	6	7	8	9	10	11	12	13	14	15	16	17	18	19	20	21	22	23	24	25	26	27	28	29	30	31
1	1. ลูกปืนมอเตอร์	1. ตรวจสอบอุณหภูมิลูกปืน	1. ค่าไม่เกิน 60°C	D	34	35	32	43	34	34	36	35	34	35	29	31	33	33	31	33	36	35	33	33	34	34	38	34	41	34	39	32	29	32	31
2	1. ลูกปืนมอเตอร์ด้าน	2. ตรวจสอบอุณหภูมิลูกปืน	2. ค่าไม่เกิน 60°C	D	36	36	36	34	37	37	37	38	38	37	30	36	36	36	36	37	41	41	36	36	37	36	35	36	37	38	39	36	32	30	36
3	2. Gearbox	1. ตรวจสอบอุณหภูมิลูกปืน	1. ค่าไม่เกิน 60°C	D	40	40	41	41	43	43	43	42	42	42	41	41	41	42	40	42	50	49	42	43	41	44	43	42	42	40	41	40	43	43	43
4	5. ตุ๊กตาลูกกลิ้งขับ	2. ตรวจสอบอุณหภูมิลูกปืน	2. ค่าไม่เกิน 60°C	D	30	30	30	29	30	30	32	32	36	31	29	29	32	31	30	31	32	31	31	31	31	30	30	30	29	30	31	30	28	31	30
5	6. ตุ๊กตาลูกกลิ้ง	3. ตรวจสอบอุณหภูมิลูกปืน	3. ค่าไม่เกิน 60°C	D	30	29	31	28	31	31	33	32	32	31	28	29	32	31	31	30	31	32	31	31	30	29	30	32	31	30	31	30	28	30	29
6	8. ตุ๊กตาลูกกลิ้งตัน	4. ตรวจสอบอุณหภูมิลูกปืน	4. ค่าไม่เกิน 60°C	D	29	29	29	28	29	29	31	31	32	29	28	28	29	29	29	29	30	30	30	30	30	30	28	29	30	29	29	29	28	33	30
7	9. ตุ๊กตาลูกกลิ้งตัน	5. ตรวจสอบอุณหภูมิลูกปืน	5. ค่าไม่เกิน 60°C	D	30	29	33	31	33	30	33	32	34	30	31	31	31	32	30	31	33	32	32	32	31	28	26	31	30	30	31	31	30	29	29
8	20. ตุ๊กตาลูกกลิ้งตาม	4. ตรวจสอบอุณหภูมิลูกปืน	4. ค่าไม่เกิน 60°C	D	29	30	29	27	29	29	29	31	31	29	28	28	29	29	30	30	30	28	30	30	30	29	29	26	29	29	28	29	26	30	29
9	20. ตุ๊กตาลูกกลิ้งตาม	5. ตรวจสอบอุณหภูมิลูกปืน	5. ค่าไม่เกิน 60°C	D	29	30	29	27	29	29	30	34	30	9227	28	29	29	29	29	30	29	30	30	30	29	26	26	29	30	27	29	26	29	30	29

ลำดับ	ปัญหาที่ตรวจพบ / เครื่องจักรเสีย	รายการเปลี่ยนอะไหล่

หมายเหตุ :

(○) = ปรกติ (●) = ผิดปรกติ (-) = ไม่ปรากฏ(ไม่มี) (R) = ผิดปรกติแต่แก้ไขแล้ว

ลงชื่อ..... ลงชื่อ.....รับทราบ ลงชื่อ.....รับทราบ

ผู้ตรวจเช็ค (หน.กะ) (วิศวกร/หน.แผนก)

บริษัทกุลสากรรมโครงสร้างจำกัด	ใบตรวจเช็คเครื่องจักรและอุปกรณ์ตามแผน (PREVENTIVE MAINTENANCE CHECK SHEET) (ช่วงผลิต)	รหัสเอกสาร	FM-0000-112
		Rev.00	

ชื่อเครื่องจักร	สะพานยาง NO.7	แผนกใช้งาน	จุดใช้งาน	กะ (เช้า/เย็น)	เวลาตรวจเช็ค
รหัสเครื่องจักร	KI2-BL-BCY-0029	หม้อไอน้ำ	หม้อไอน้ำ		

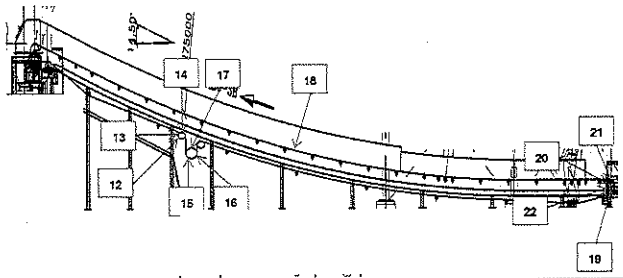

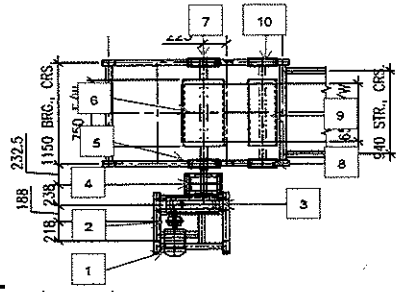

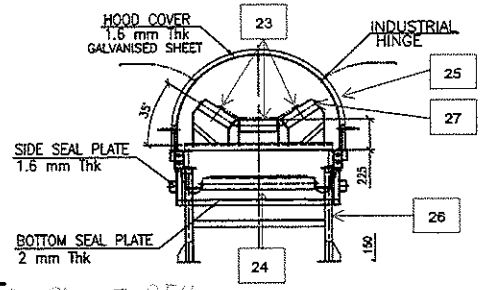

ประจำเดือน ..... ปี 2566

ลำดับ	Part No./ชิ้นส่วน	กิจกรรมบำรุงรักษา	มาตรฐานการปฏิบัติ	ความถี่	1	2	3	4	5	6	7	8	9	10	11	12	13	14	15	16	17	18	19	20	21	22	23	24	25	26	27	28	29	30	31
1	1. ลูกปืนมอเตอร์	1. ตรวจสอบอุณหภูมิลูกปืน	1. ค่าไม่เกิน 60°C	D	34	35	34	29	37	37	37	37	34	32	30	-	31	31	31	31	34	39	37	39	34	33	32	32	30	30	32	30	30	32	31
2	1. ลูกปืนมอเตอร์ด้าน	2. ตรวจสอบอุณหภูมิลูกปืน	2. ค่าไม่เกิน 60°C	D	36	37	36	32	37	37	36	36	37	33	33	-	32	34	34	35	34	39	37	36	36	36	36	36	34	34	36	34	33	34	36	35
3	2. Gearbox	1. ตรวจสอบอุณหภูมิลูกปืน	1. ค่าไม่เกิน 60°C	D	41	40	41	41	44	38	45	44	43	40	37	-	39	40	42	41	49	49	49	47	41	35	42	41	40	40	40	39	40	42		
4	5. ตุ๊กตาลูกกลิ้งขับ	2. ตรวจสอบอุณหภูมิลูกปืน	2. ค่าไม่เกิน 60°C	D	31	30	31	29	31	32	33	32	41	30	29	-	29	31	31	32	31	33	31	32	31	39	30	29	30	30	29	29	30	31	29
5	6. ตุ๊กตาลูกกลิ้ง	3. ตรวจสอบอุณหภูมิลูกปืน	3. ค่าไม่เกิน 60°C	D	30	30	30	28	30	30	32	31	30	29	28	-	30	30	29	30	31	31	31	30	31	30	30	29	29	30	29	29	30	30	29
6	8. ตุ๊กตาลูกกลิ้งดัน	4. ตรวจสอบอุณหภูมิลูกปืน	4. ค่าไม่เกิน 60°C	D	30	29	30	28	29	30	31	31	30	29	27	-	29	29	29	30	30	30	30	31	30	30	29	29	29	29	29	29	30	30	29
7	9. ตุ๊กตาลูกกลิ้งดัน	5. ตรวจสอบอุณหภูมิลูกปืน	5. ค่าไม่เกิน 60°C	D	30	30	30	31	29	34	33	32	32	29	29	-	29	29	31	30	32	31	31	31	32	30	33	32	30	29	28	29	29	30	31
8	20. ตุ๊กตาลูกกลิ้งตาม	4. ตรวจสอบอุณหภูมิลูกปืน	4. ค่าไม่เกิน 60°C	D	30	30	30	29	30	29	31	31	31	29	28	-	29	30	30	29	29	29	30	30	30	29	29	30	29	29	29	29	30	30	29
9	20. ตุ๊กตาลูกกลิ้งตาม	5. ตรวจสอบอุณหภูมิลูกปืน	5. ค่าไม่เกิน 60°C	D	29	30	29	29	29	29	31	32	30	29	26	-	28	28	29	26	29	28	30	29	30	30	29	29	29	29	28	29	26	29	29

ลำดับ	ปัญหาที่ตรวจพบ / เครื่องจักรเสีย	รายการเปลี่ยนอะไหล่

หมายเหตุ :

(○) = ปรกติ (●) = ผิดปรกติ (-) = ไม่ปรากฏ(ไม่มี) (R) = ผิดปรกติแต่แก้ไขแล้ว

ลงชื่อ..... ลงชื่อ.....รับทราบ ลงชื่อ.....รับทราบ

ผู้ตรวจเช็ค (หน.กะ) (วิศวกร/หน.แผนก)

บริษัทคุบูตาเคมีคอลอินดัสทรีจำกัด	ใบตรวจเช็คเครื่องจักรและอุปกรณ์ตามแผน (PREVENTIVE MAINTENANCE CHECK SHEET) (ช่วงผลิต)	รหัสเอกสาร Rev.00	FM-0000-112

ชื่อเครื่องจักร	สะพานยาง NO.8	แผนกใช้งาน	จุดใช้งาน	กะ (เช้า/เย็น)	เวลาตรวจเช็ค
รหัสเครื่องจักร	KI2-BL-BCY-0030	หม้อไอน้ำ	หม้อไอน้ำ		

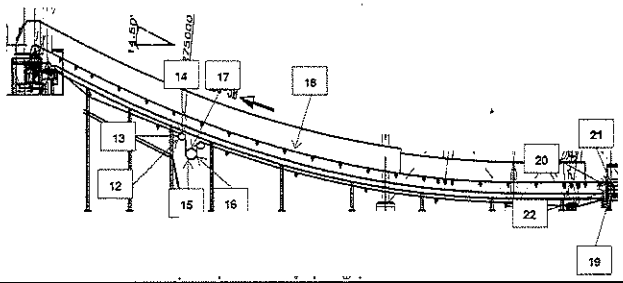

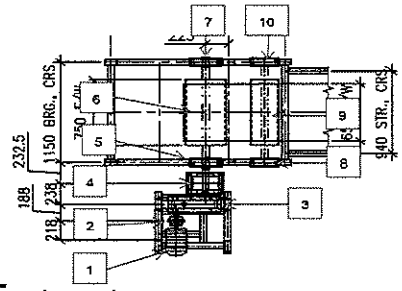

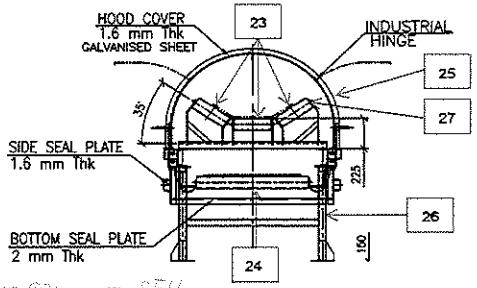

ประจำเดือน ..... ปี .....

ลำดับ	Part No./ชิ้นส่วน	กิจกรรมบำรุงรักษา	มาตรฐานการปฏิบัติ	ความถี่	1	2	3	4	5	6	7	8	9	10	11	12	13	14	15	16	17	18	19	20	21	22	23	24	25	26	27	28	29	30	31
1	1. ลูกปืนมอเตอร์	1. ตรวจสอบอุณหภูมิลูกปืน	1. ค่าไม่เกิน 60°C	D																															
2	1. ลูกปืนมอเตอร์ด้าน	2. ตรวจสอบอุณหภูมิลูกปืน	2. ค่าไม่เกิน 60°C	D																															
3	2. Gearbox	1. ตรวจสอบอุณหภูมิลูกปืน	1. ค่าไม่เกิน 60°C	D																															
4	5. ตุ๊กตาลูกกลิ้งขับ	2. ตรวจสอบอุณหภูมิลูกปืน	2. ค่าไม่เกิน 60°C	D																															
5	6. ตุ๊กตาลูกกลิ้ง	3. ตรวจสอบอุณหภูมิลูกปืน	3. ค่าไม่เกิน 60°C	D																															
6	8. ตุ๊กตาลูกกลิ้งดัน	4. ตรวจสอบอุณหภูมิลูกปืน	4. ค่าไม่เกิน 60°C	D																															
7	9. ตุ๊กตาลูกกลิ้งดัน	5. ตรวจสอบอุณหภูมิลูกปืน	5. ค่าไม่เกิน 60°C	D																															
8	20. ตุ๊กตาลูกกลิ้งตาม	4. ตรวจสอบอุณหภูมิลูกปืน	4. ค่าไม่เกิน 60°C	D																															
9	20. ตุ๊กตาลูกกลิ้งตาม	5. ตรวจสอบอุณหภูมิลูกปืน	5. ค่าไม่เกิน 60°C	D																															

ลำดับ	ปัญหาที่ตรวจพบ / เครื่องจักรเสีย	รายการเปลี่ยนอะไหล่

หมายเหตุ :

(○) = ปรกติ (●) = ผิดปรกติ (-) = ไม่ปรากฏ(ไม่มี) (R) = ผิดปรกติแต่แก้ไขแล้ว

ลงชื่อ..... ลงชื่อ.....รับทราบ ลงชื่อ.....รับทราบ

ผู้ตรวจเช็ค (หน.กะ) (วิศวกร/หน.แผนก)

	ใบตรวจเช็คเครื่องจักรและอุปกรณ์ตามแผน (PREVENTIVE MAINTENANCE CHECK SHEET) (ช่วงผลิต)	รหัสเอกสาร Rev.00	FM-0000-112

ชื่อเครื่องจักร	สะพานยาง NO.9	แผนกใช้งาน	จุดใช้งาน	กะ (เช้า/เย็น)	เวลาตรวจเช็ค
รหัสเครื่องจักร	KI2-BL-BCY-0031	หม้อไอน้ำ	หม้อไอน้ำ		

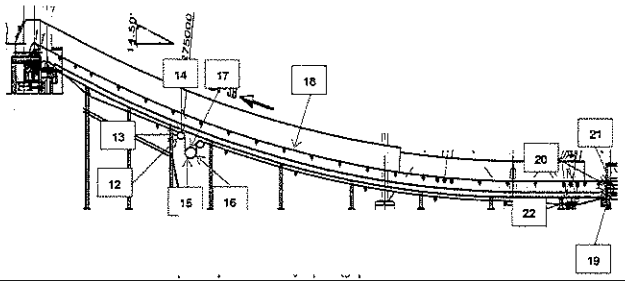

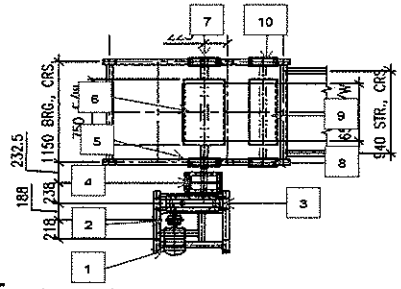

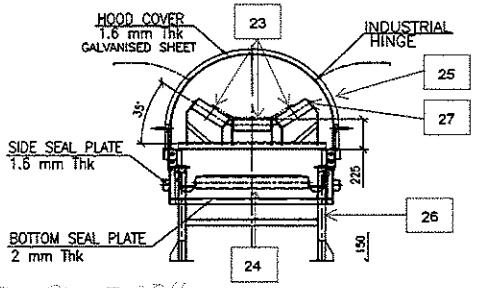

ประจำเดือน ..... ปี .....

ลำดับ	Part No./ชิ้นส่วน	กิจกรรมบำรุงรักษา	มาตรฐานการปฏิบัติ	ความถี่	1	2	3	4	5	6	7	8	9	10	11	12	13	14	15	16	17	18	19	20	21	22	23	24	25	26	27	28	29	30	31
1	1. ลูกปืนมอเตอร์	1. ตรวจสอบอุณหภูมิลูกปืน	1. ค่าไม่เกิน 60°C	D																															
2	1. ลูกปืนมอเตอร์ด้าน	2. ตรวจสอบอุณหภูมิลูกปืน	2. ค่าไม่เกิน 60°C	D																															
3	2. Gearbox	1. ตรวจสอบอุณหภูมิลูกปืน	1. ค่าไม่เกิน 60°C	D																															
4	5. ตุ๊กตาลูกกลิ้งขับ	2. ตรวจสอบอุณหภูมิลูกปืน	2. ค่าไม่เกิน 60°C	D																															
5	6. ตุ๊กตาลูกกลิ้ง	3. ตรวจสอบอุณหภูมิลูกปืน	3. ค่าไม่เกิน 60°C	D																															
6	8. ตุ๊กตาลูกกลิ้งดัน	4. ตรวจสอบอุณหภูมิลูกปืน	4. ค่าไม่เกิน 60°C	D																															
7	9. ตุ๊กตาลูกกลิ้งดัน	5. ตรวจสอบอุณหภูมิลูกปืน	5. ค่าไม่เกิน 60°C	D																															
8	20. ตุ๊กตาลูกกลิ้งตาม	4. ตรวจสอบอุณหภูมิลูกปืน	4. ค่าไม่เกิน 60°C	D																															
9	20. ตุ๊กตาลูกกลิ้งตาม	5. ตรวจสอบอุณหภูมิลูกปืน	5. ค่าไม่เกิน 60°C	D																															

ลำดับ	ปัญหาที่ตรวจพบ / เครื่องจักรเสีย	รายการเปลี่ยนอะไหล่

หมายเหตุ :

(○) = ปรกติ (●) = ผิดปรกติ (-) = ไม่ปรากฏ(ไม่มี) (R) = ผิดปรกติแต่แก้ไขแล้ว

ลงชื่อ..... ลงชื่อ.....รับทราบ ลงชื่อ.....รับทราบ

ผู้ตรวจเช็ค (หน.กะ) (วิศวกร/หน.แผนก)

บริษัทอุตสาหกรรมโคราชจำกัด	ใบตรวจเช็คเครื่องจักรและอุปกรณ์ตามแผน (PREVENTIVE MAINTENANCE CHECK SHEET) (ช่วงผลิต)	รหัสเอกสาร Rev.00	FM-0000-112

ชื่อเครื่องจักร	สะพานยาง NO.10	แผนกใช้งาน	จุดใช้งาน	กะ (เช้า/เย็น)	เวลาตรวจเช็ค
รหัสเครื่องจักร	KI2-BL-BCY-0032	หม้อไอน้ำ	หม้อไอน้ำ		

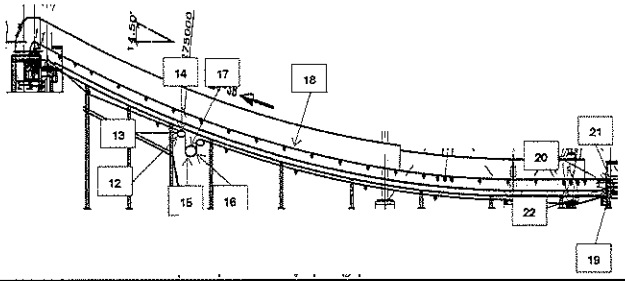

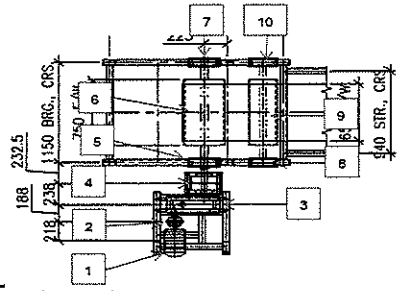

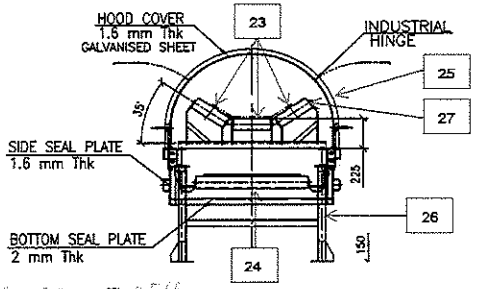

ประจำเดือน ..... ปี .....

ลำดับ	Part No./ชิ้นส่วน	กิจกรรมบำรุงรักษา	มาตรฐานการปฏิบัติ	ความถี่	1	2	3	4	5	6	7	8	9	10	11	12	13	14	15	16	17	18	19	20	21	22	23	24	25	26	27	28	29	30	31
1	1. ลูกปืนมอเตอร์	1. ตรวจสอบอุณหภูมิลูกปืน	1. ค่าไม่เกิน 60°C	D	-	-	/	-	-	-	-	-	-	-	-	-	-	-	-	-	-	-	-	-	-	-	/	-	/	-	-	-	-	-	-
2	1. ลูกปืนมอเตอร์ด้าน	2. ตรวจสอบอุณหภูมิลูกปืน	2. ค่าไม่เกิน 60°C	D	-	-	-	-	-	-	-	-	-	-	-	-	-	-	-	-	-	-	-	-	-	-	/	-	/	-	-	-	-	-	-
3	2. Gearbox	1. ตรวจสอบอุณหภูมิลูกปืน	1. ค่าไม่เกิน 60°C	D	-	-	-	-	-	-	-	-	-	-	-	-	-	-	-	-	-	-	-	-	-	-	/	-	/	-	-	-	-	-	-
4	5. ตุ๊กตาลูกกลิ้งขับ	2. ตรวจสอบอุณหภูมิลูกปืน	2. ค่าไม่เกิน 60°C	D	-	-	-	-	-	-	-	-	-	-	-	-	-	-	-	-	-	-	-	-	-	-	/	-	/	-	-	-	-	-	-
5	6. ตุ๊กตาลูกกลิ้ง	3. ตรวจสอบอุณหภูมิลูกปืน	3. ค่าไม่เกิน 60°C	D	-	-	-	-	-	-	-	-	-	-	-	-	-	-	-	-	-	-	-	-	-	-	/	-	/	-	-	-	-	-	-
6	8. ตุ๊กตาลูกกลิ้งดัน	4. ตรวจสอบอุณหภูมิลูกปืน	4. ค่าไม่เกิน 60°C	D	-	-	-	-	-	-	-	-	-	-	-	-	-	-	-	-	-	-	-	-	-	-	/	-	/	-	-	-	-	-	-
7	9. ตุ๊กตาลูกกลิ้งดัน	5. ตรวจสอบอุณหภูมิลูกปืน	5. ค่าไม่เกิน 60°C	D	-	-	-	-	-	-	-	-	-	-	-	-	-	-	-	-	-	-	-	-	-	-	/	-	/	-	-	-	-	-	-
8	20. ตุ๊กตาลูกกลิ้งตาม	4. ตรวจสอบอุณหภูมิลูกปืน	4. ค่าไม่เกิน 60°C	D	-	-	-	-	-	-	-	-	-	-	-	-	-	-	-	-	-	-	-	-	-	-	/	-	/	-	-	-	-	-	-
9	20. ตุ๊กตาลูกกลิ้งตาม	5. ตรวจสอบอุณหภูมิลูกปืน	5. ค่าไม่เกิน 60°C	D	-	-	-	-	-	-	-	-	-	-	-	-	-	-	-	-	-	-	-	-	-	-	/	-	/	-	-	-	-	-	-

ลำดับ	ปัญหาที่ตรวจพบ / เครื่องจักรเสีย	รายการเปลี่ยนอะไหล่

หมายเหตุ :

(○) = ปรกติ (●) = ผิดปรกติ (-) = ไม่ปรากฏ(ไม่มี) (R) = ผิดปรกติแต่แก้ไขแล้ว

ลงชื่อ..... ลงชื่อ.....รับทราบ ลงชื่อ.....รับทราบ

ผู้ตรวจเช็ค (หน.กะ) (วิศวกร/หน.แผนก)

	ใบตรวจเช็คเครื่องจักรและอุปกรณ์ตามแผน (PREVENTIVE MAINTENANCE CHECK SHEET) (ช่วงผลิต)	รหัสเอกสาร	FM-0000-112
บริษัทอุตสาหกรรมโลหะจำกัด		Rev.00	

ชื่อเครื่องจักร	สะพานยาง NO.11	แผนกใช้งาน	จุดใช้งาน	กะ (เช้า/เย็น)	เวลาตรวจเช็ค
รหัสเครื่องจักร	KI2-BL-BCY-0033	หม้อไอน้ำ	หม้อไอน้ำ		

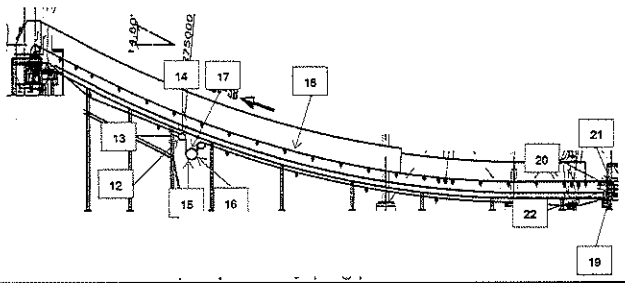

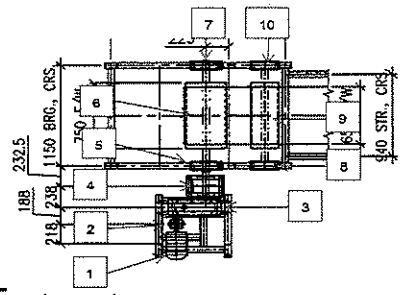

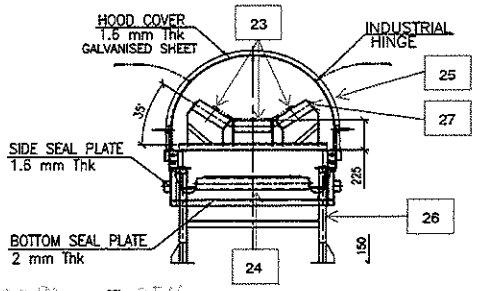

ประจำเดือน ..... ปี .....

ลำดับ	Part No./ชิ้นส่วน	กิจกรรมบำรุงรักษา	มาตรฐานการปฏิบัติ	ความถี่	1	2	3	4	5	6	7	8	9	10	11	12	13	14	15	16	17	18	19	20	21	22	23	24	25	26	27	28	29	30	31
1	1. ลูกปืนมอเตอร์	1. ตรวจสอบอุณหภูมิลูกปืน	1. ค่าไม่เกิน 60°C	D	-	-	-	-	-	-	-	-	-	-	-	-	-	-	-	-	-	-	-	-	-	-	-	-	-	-	-	-	-	-	-
2	1. ลูกปืนมอเตอร์ด้าน	2. ตรวจสอบอุณหภูมิลูกปืน	2. ค่าไม่เกิน 60°C	D	-	-	-	-	-	-	-	-	-	-	-	-	-	-	-	-	-	-	-	-	-	-	-	-	-	-	-	-	-	-	-
3	2. Gearbox	1. ตรวจสอบอุณหภูมิลูกปืน	1. ค่าไม่เกิน 60°C	D	-	-	-	-	-	-	-	-	-	-	-	-	-	-	-	-	-	-	-	-	-	-	-	-	-	-	-	-	-	-	-
4	5. ตุ๊กตาลูกกลิ้งขับ	2. ตรวจสอบอุณหภูมิลูกปืน	2. ค่าไม่เกิน 60°C	D	-	-	-	-	-	-	-	-	-	-	-	-	-	-	-	-	-	-	-	-	-	-	-	-	-	-	-	-	-	-	-
5	6. ตุ๊กตาลูกกลิ้ง	3. ตรวจสอบอุณหภูมิลูกปืน	3. ค่าไม่เกิน 60°C	D	-	-	-	-	-	-	-	-	-	-	-	-	-	-	-	-	-	-	-	-	-	-	-	-	-	-	-	-	-	-	-
6	8. ตุ๊กตาลูกกลิ้งดัน	4. ตรวจสอบอุณหภูมิลูกปืน	4. ค่าไม่เกิน 60°C	D	-	-	-	-	-	-	-	-	-	-	-	-	-	-	-	-	-	-	-	-	-	-	-	-	-	-	-	-	-	-	-
7	9. ตุ๊กตาลูกกลิ้งดัน	5. ตรวจสอบอุณหภูมิลูกปืน	5. ค่าไม่เกิน 60°C	D	-	-	-	-	-	-	-	-	-	-	-	-	-	-	-	-	-	-	-	-	-	-	-	-	-	-	-	-	-	-	-
8	20. ตุ๊กตาลูกกลิ้งตาม	4. ตรวจสอบอุณหภูมิลูกปืน	4. ค่าไม่เกิน 60°C	D	-	-	-	-	-	-	-	-	-	-	-	-	-	-	-	-	-	-	-	-	-	-	-	-	-	-	-	-	-	-	-
9	20. ตุ๊กตาลูกกลิ้งตาม	5. ตรวจสอบอุณหภูมิลูกปืน	5. ค่าไม่เกิน 60°C	D	-	-	-	-	-	-	-	-	-	-	-	-	-	-	-	-	-	-	-	-	-	-	-	-	-	-	-	-	-	-	-

ลำดับ	ปัญหาที่ตรวจพบ / เครื่องจักรเสีย	รายการเปลี่ยนอะไหล่

หมายเหตุ :

(○) = ปรกติ (●) = ผิดปรกติ (-) = ไม่ปรากฏ(ไม่มี) (R) = ผิดปรกติแต่แก้ไขแล้ว

ลงชื่อ..... ลงชื่อ..... รับทราบ ลงชื่อ..... รับทราบ

ผู้ตรวจเช็ค (หน.กะ) (วิศวกร/หน.แผนก)

	ใบตรวจเช็คเครื่องจักรและอุปกรณ์ตามแผน (PREVENTIVE MAINTENANCE CHECK SHEET) (ช่วงผลิต)	รหัสเอกสาร Rev.00	FM-0000-112

ชื่อเครื่องจักร	สะพานยาง NO.12	แผนกใช้งาน	จุดใช้งาน	กะ (เช้า/เย็น)	เวลาตรวจเช็ค
รหัสเครื่องจักร	KI2-BL-BCY-0034	หม้อไอน้ำ	หม้อไอน้ำ		

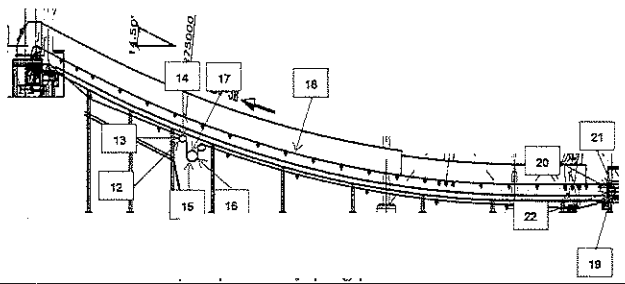

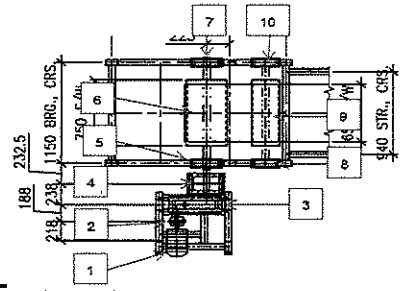

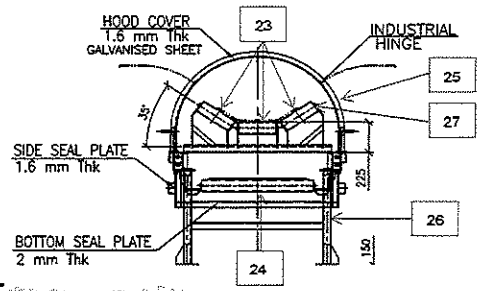

ประจำเดือน ..... ปี .....

ลำดับ	Part No./ชิ้นส่วน	กิจกรรมบำรุงรักษา	มาตรฐานการปฏิบัติ	ความถี่	1	2	3	4	5	6	7	8	9	10	11	12	13	14	15	16	17	18	19	20	21	22	23	24	25	26	27	28	29	30	31
1	1. ลูกปืนมอเตอร์	1. ตรวจสอบอุณหภูมิลูกปืน	1. ค่าไม่เกิน 60°C	D																															
2	1. ลูกปืนมอเตอร์ด้าน	2. ตรวจสอบอุณหภูมิลูกปืน	2. ค่าไม่เกิน 60°C	D																															
3	2. Gearbox	1. ตรวจสอบอุณหภูมิลูกปืน	1. ค่าไม่เกิน 60°C	D																															
4	5. ตุ๊กตาลูกกลิ้งขับ	2. ตรวจสอบอุณหภูมิลูกปืน	2. ค่าไม่เกิน 60°C	D																															
5	6. ตุ๊กตาลูกกลิ้ง	3. ตรวจสอบอุณหภูมิลูกปืน	3. ค่าไม่เกิน 60°C	D																															
6	8. ตุ๊กตาลูกกลิ้งดัน	4. ตรวจสอบอุณหภูมิลูกปืน	4. ค่าไม่เกิน 60°C	D																															
7	9. ตุ๊กตาลูกกลิ้งดัน	5. ตรวจสอบอุณหภูมิลูกปืน	5. ค่าไม่เกิน 60°C	D																															
8	20. ตุ๊กตาลูกกลิ้งตาม	4. ตรวจสอบอุณหภูมิลูกปืน	4. ค่าไม่เกิน 60°C	D																															
9	20. ตุ๊กตาลูกกลิ้งตาม	5. ตรวจสอบอุณหภูมิลูกปืน	5. ค่าไม่เกิน 60°C	D																															

ลำดับ	ปัญหาที่ตรวจพบ / เครื่องจักรเสีย	รายการเปลี่ยนอะไหล่

หมายเหตุ :

(○) = ปรกติ (●) = ผิดปรกติ (-) = ไม่ปรากฏ(ไม่มี) (R) = ผิดปรกติแต่แก้ไขแล้ว

ลงชื่อ..... ลงชื่อ.....รับทราบ ลงชื่อ.....รับทราบ

ผู้ตรวจเช็ค (หน.กะ) (วิศวกร/หน.แผนก)

บริษัทอุตสาหกรรมโคราชจำกัด

ใบตรวจเช็คเครื่องจักรและอุปกรณ์ดามแผน

(PREVENTIVE MAINTENANCE CHECK SHEET)

(ช่วงผลิต)

รหัสเอกสาร	FM-0000-112
Rev.00	

ชื่อเครื่องจักร	สะพานยางท้ายลูกหิบ	แผนกใช้งาน	จุดใช้งาน	กะ (เช้า/เย็น)	เวลาตรวจเช็ค
รหัสเครื่องจักร	KI2-BL-BCY-0035	หม้อไอน้ำ	หม้อไอน้ำ		

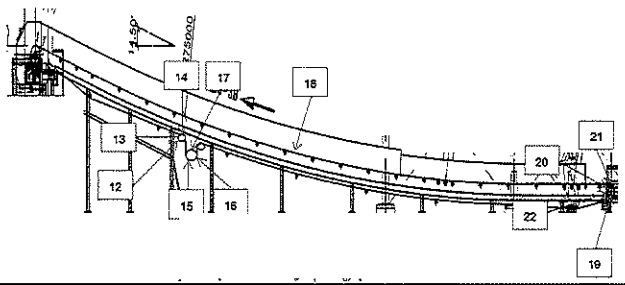

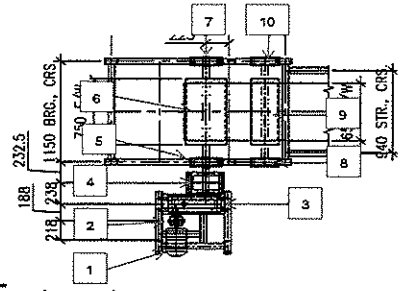

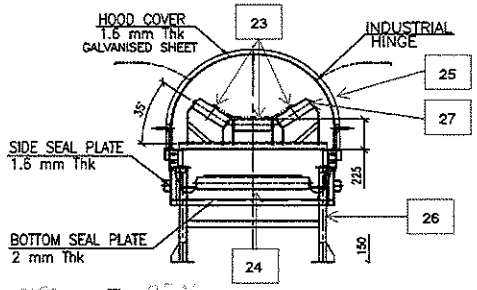

ประจำเดือน ..... ปี .....

ลำดับ	Part No./ชิ้นส่วน	กิจกรรมบำรุงรักษา	มาตรฐานการปฏิบัติ	ความถี่	1	2	3	4	5	6	7	8	9	10	11	12	13	14	15	16	17	18	19	20	21	22	23	24	25	26	27	28	29	30	31
1	1. ลูกปืนมอเตอร์	1. ตรวจสอบอุณหภูมิลูกปืน	1. ค่าไม่เกิน 60°C	D																															
2	1. ลูกปืนมอเตอร์ด้าน	2. ตรวจสอบอุณหภูมิลูกปืน	2. ค่าไม่เกิน 60°C	D																															
3	2. Gearbox	1. ตรวจสอบอุณหภูมิลูกปืน	1. ค่าไม่เกิน 60°C	D																															
4	5. ตุ๊กตาลูกกลิ้งขับ	2. ตรวจสอบอุณหภูมิลูกปืน	2. ค่าไม่เกิน 60°C	D																															
5	6. ตุ๊กตาลูกกลิ้ง	3. ตรวจสอบอุณหภูมิลูกปืน	3. ค่าไม่เกิน 60°C	D																															
6	8. ตุ๊กตาลูกกลิ้งดัน	4. ตรวจสอบอุณหภูมิลูกปืน	4. ค่าไม่เกิน 60°C	D																															
7	9. ตุ๊กตาลูกกลิ้งดัน	5. ตรวจสอบอุณหภูมิลูกปืน	5. ค่าไม่เกิน 60°C	D																															
8	20. ตุ๊กตาลูกกลิ้งตาม	4. ตรวจสอบอุณหภูมิลูกปืน	4. ค่าไม่เกิน 60°C	D																															
9	20. ตุ๊กตาลูกกลิ้งตาม	5. ตรวจสอบอุณหภูมิลูกปืน	5. ค่าไม่เกิน 60°C	D																															

ลำดับ	ปัญหาที่ตรวจพบ / เครื่องจักรเสีย	รายการเปลี่ยนอะไหล่

หมายเหตุ :

(○) = ปรกติ (●) = ผิดปรกติ (-) = ไม่ปรากฏ(ไม่มี) (R) = ผิดปรกติแต่แก้ไขแล้ว

ลงชื่อ..... ลงชื่อ.....รับทราบ ลงชื่อ.....รับทราบ

ผู้ตรวจเช็ค (หน.กะ) (วิศวกร/หน.แผนก)

ใบตรวจเช็คเครื่องจักรและอุปกรณ์ตามแผน

(PREVENTIVE MAINTENANCE CHECK SHEET)

(ช่วงผลิต)

รหัสเอกสาร	FM-0000-112
Rev.00	

ชื่อเครื่องจักร	สะพานโซ่เมน	แผนกใช้งาน	จุดใช้งาน	กะ (เช้า/เย็น)	เวลาตรวจเช็ค
รหัสเครื่องจักร	KI2-BL-CCY-0017	หม้อไอน้ำ	หม้อไอน้ำ		

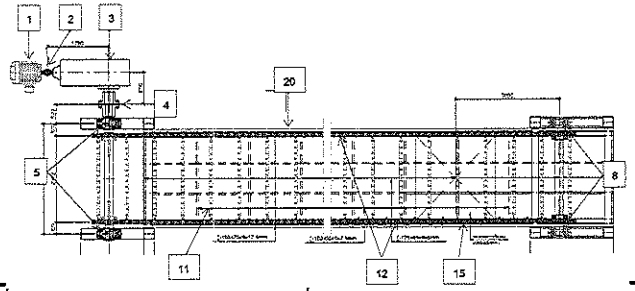

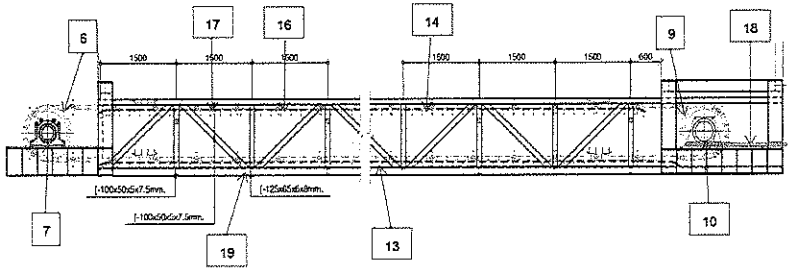

ประจำเดือน ..... ปี .....

ลำดับ	Part No./ชิ้นส่วน	กิจกรรมบำรุงรักษา	มาตรฐานการปฏิบัติ	ความถี่	1	2	3	4	5	6	7	8	9	10	11	12	13	14	15	16	17	18	19	20	21	22	23	24	25	26	27	28	29	30	31
1	1. ลูกปืนมอเตอร์	1. ตรวจสอบอุณหภูมิลูกปืน	1. ค่าไม่เกิน 60°C	D																															
	1. ลูกปืนมอเตอร์ด้าน	1. ตรวจสอบอุณหภูมิลูกปืน	1. ค่าไม่เกิน 60°C	D																															
2	2. Gearbox	1. ตรวจสอบอุณหภูมิลูกปืน	1. ค่าไม่เกิน 60°C	D																															
3	5. ตุ๊กตาเฟืองโซ่ขับฝั่ง	1. ตรวจสอบอุณหภูมิลูกปืน	1. ค่าไม่เกิน 60°C	D																															
	5. ตุ๊กตาเฟืองโซ่ขับฝั่ง	1. ตรวจสอบอุณหภูมิลูกปืน	1. ค่าไม่เกิน 60°C	D																															
4	8. ตุ๊กตาเฟืองโซ่ตาม	1. ตรวจสอบอุณหภูมิลูกปืน	1. ค่าไม่เกิน 60°C	D																															
	8. ตุ๊กตาเฟืองโซ่ตาม	1. ตรวจสอบอุณหภูมิลูกปืน	1. ค่าไม่เกิน 60°C	D																															
5	11. ลูกคราด	1. ตรวจสอบการผุกร่อน	1. ไม่คดงอและบางจนเกินไป	D																															
6	13. พื้นสะพานชั้นล่าง	1. ตรวจสอบการผุกร่อน	1. ไม่มีรอยรั่วและฉีดขาด	D																															
7	14. พื้นสะพานชั้นบน	1. ตรวจสอบการผุกร่อน	1. ไม่มีรอยรั่วและฉีดขาด	D																															
8	15. ข้อต่อโซ่มีหู	1. ตรวจสอบการผุกร่อน	1. ไม่มีรอยแตกร้าวฉีดขาด	D																															
	15. ข้อต่อโซ่ไม่มีหู	1. ตรวจสอบการผุกร่อน	1. ไม่มีรอยแตกร้าวฉีดขาด	D																															

ลำดับ	ปัญหาที่ตรวจพบ / เครื่องจักรเสีย	รายการเปลี่ยนอะไหล่

หมายเหตุ :

(○) = ปรกติ (●) = ผิดปรกติ (-) = ไม่ปรากฏ(ไม่มี) (R) = ผิดปรกติแต่แก้ไขแล้ว

ลงชื่อ..... ลงชื่อ.....รับทราบ ลงชื่อ.....รับทราบ

ผู้ตรวจเช็ค (หน.กะ) (วิศวกร/หน.แผนก)

บริษัทคูโบต้าเกษตรสมโภชน์จำกัด

ใบตรวจเช็คเครื่องจักรและอุปกรณ์ตามแผน

(PREVENTIVE MAINTENANCE CHECK SHEET)

(ช่วงผลิต)

รหัสเอกสาร	FM-0000-112
Rev.00	

ชื่อเครื่องจักร	สะพานโซ่รีเครม	แผนกใช้งาน	จุดใช้งาน	กะ (เช้า/เย็น)	เวลาตรวจเช็ค
รหัสเครื่องจักร	KI2-BL-CCY-0018	หม้อไอน้ำ	หม้อไอน้ำ		

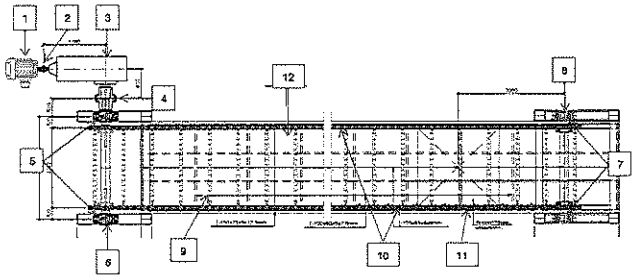

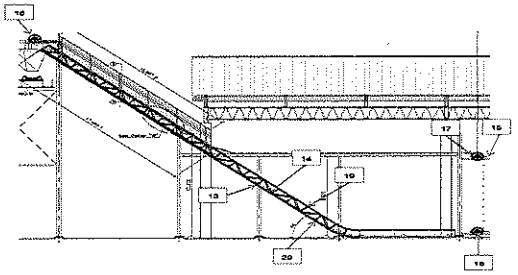

ประจำเดือน ..... ปี .....

ลำดับ	Part No./ชิ้นส่วน	กิจกรรมบำรุงรักษา	มาตรฐานการปฏิบัติ	ความถี่	1	2	3	4	5	6	7	8	9	10	11	12	13	14	15	16	17	18	19	20	21	22	23	24	25	26	27	28	29	30	31
1	1. ลูกปืนมอเตอร์	1. ตรวจสอบอุณหภูมิลูกปืน	1. ค่าไม่เกิน 60°C	D																															
	1. ลูกปืนมอเตอร์ด้าน	1. ตรวจสอบอุณหภูมิลูกปืน	1. ค่าไม่เกิน 60°C	D																															
2	2. Gearbox	1. ตรวจสอบอุณหภูมิลูกปืน	1. ค่าไม่เกิน 60°C	D																															
3	5. ตุ๊กตาเฟืองโซ่ขับ	1. ตรวจสอบอุณหภูมิลูกปืน	1. ค่าไม่เกิน 60°C	D																															
	5. ตุ๊กตาเฟืองโซ่ขับ	1. ตรวจสอบอุณหภูมิลูกปืน	1. ค่าไม่เกิน 60°C	D																															
4	7. ตุ๊กตาเฟืองโซ่ตาม	1. ตรวจสอบอุณหภูมิลูกปืน	1. ค่าไม่เกิน 60°C	D																															
	7. ตุ๊กตาเฟืองโซ่ตาม	1. ตรวจสอบอุณหภูมิลูกปืน	1. ค่าไม่เกิน 60°C	D																															
	7. ตุ๊กตาเฟืองโซ่ตาม	1. ตรวจสอบอุณหภูมิลูกปืน	1. ค่าไม่เกิน 60°C	D																															
	7. ตุ๊กตาเฟืองโซ่ตาม	1. ตรวจสอบอุณหภูมิลูกปืน	1. ค่าไม่เกิน 60°C	D																															
5	9. ลูกคราด	1. ตรวจสอบการผุกร่อน	1. ไม่คดงอและบางจนเกินไป	D																															
6	12. พื้นสะพาน	1. ตรวจสอบการผุกร่อน	1. ไม่มีรอยรั่วและฉีดขาด	D																															
7	11. ข้อต่อโซ่มีหู	1. ตรวจสอบการผุกร่อน	1. ไม่มีรอยแตกร้าวฉีดขาด	D																															
	11. ข้อต่อโซ่ไม่มีหู	1. ตรวจสอบการผุกร่อน	1. ไม่มีรอยแตกร้าวฉีดขาด	D																															

ลำดับ	ปัญหาที่ตรวจพบ / เครื่องจักรเสีย	รายการเปลี่ยนอะไหล่

หมายเหตุ :

(○) = ปรกติ (●) = ผิดปรกติ (-) = ไม่ปรากฏ(ไม่มี) (R) = ผิดปรกติแต่แก้ไขแล้ว

ลงชื่อ..... ลงชื่อ.....รับทราบ ลงชื่อ.....รับทราบ

	ใบตรวจเช็คเครื่องจักรและอุปกรณ์ตามแผน (PREVENTIVE MAINTENANCE CHECK SHEET) (ช่วงผลิต)	รหัสเอกสาร	FM-0000-112
บริษัทอุตสาหกรรมโลหะจำกัด		Rev.00	

ชื่อเครื่องจักร	สะพานโซ่ 14	แผนกใช้งาน	จุดใช้งาน	กะ (เช้า/เย็น)	เวลาตรวจเช็ค
รหัสเครื่องจักร	KI2-BL-CCY-0019	หม้อไอน้ำ	หม้อไอน้ำ		

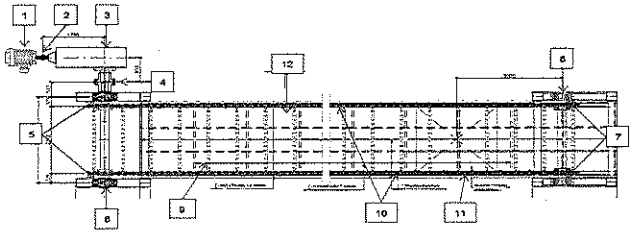

ลำดับ	Part No./ชิ้นส่วน	กิจกรรมบำรุงรักษา	มาตรฐานการปฏิบัติ	ความถี่	ประจำเดือน ..... ปี																											
					1	2	3	4	5	6	7	8	9	10	11	12	13	14	15	16	17	18	19	20	21	22	23	24	25	26	27	28	29	30	31
1	1. ลูกปืนมอเตอร์	1. ตรวจสอบอุณหภูมิลูกปืน	1. ค่าไม่เกิน 60°C	D																													
	1. ลูกปืนมอเตอร์ด้าน	1. ตรวจสอบอุณหภูมิลูกปืน	1. ค่าไม่เกิน 60°C	D																													
2	2. Gearbox	1. ตรวจสอบอุณหภูมิลูกปืน	1. ค่าไม่เกิน 60°C	D																													
3	5. ตุ๊กตาเฟืองโซ่ขับ	1. ตรวจสอบอุณหภูมิลูกปืน	1. ค่าไม่เกิน 60°C	D																													
	5. ตุ๊กตาเฟืองโซ่ขับ	1. ตรวจสอบอุณหภูมิลูกปืน	1. ค่าไม่เกิน 60°C	D																													
4	7. ตุ๊กตาเฟืองโซ่ตาม	1. ตรวจสอบอุณหภูมิลูกปืน	1. ค่าไม่เกิน 60°C	D																													
	7. ตุ๊กตาเฟืองโซ่ตาม	1. ตรวจสอบอุณหภูมิลูกปืน	1. ค่าไม่เกิน 60°C	D																													
	7. ตุ๊กตาเฟืองโซ่ตาม	1. ตรวจสอบอุณหภูมิลูกปืน	1. ค่าไม่เกิน 60°C	D																													
	7. ตุ๊กตาเฟืองโซ่ตาม	1. ตรวจสอบอุณหภูมิลูกปืน	1. ค่าไม่เกิน 60°C	D																													
5	9. ลูกคราด	1. ตรวจสอบการผุกร่อน	1. ไม่คดงอและบางจนเกินไป	D																													
6	12. พื้นสะพาน	1. ตรวจสอบการผุกร่อน	1. ไม่มีรอยรั่วและฉีดขาด	D																													
7	11. ข้อต่อโซ่มีหู	1. ตรวจสอบการผุกร่อน	1. ไม่มีรอยแตกร้าวฉีดขาด	D																													
	11. ข้อต่อโซ่ไม่มีหู	1. ตรวจสอบการผุกร่อน	1. ไม่มีรอยแตกร้าวฉีดขาด	D																													

ลำดับ	ปัญหาที่ตรวจพบ / เครื่องจักรเสีย	รายการเปลี่ยนอะไหล่

หมายเหตุ :

(○) = ปรกติ (●) = ผิดปรกติ (-) = ไม่ปรากฏ(ไม่มี) (R) = ผิดปรกติแต่แก้ไขแล้ว

ลงชื่อ..... ลงชื่อ.....รับทราบ ลงชื่อ.....รับทราบ

ผู้ตรวจเช็ค (หน.กะ) (วิศวกร/หน.แผนก)

	ใบตรวจเช็คเครื่องจักรและอุปกรณ์ตามแผน (PREVENTIVE MAINTENANCE CHECK SHEET) (ช่วงผลิต)	รหัสเอกสาร	FM-0000-112
ปริษัทอุตสาหกรรมไคราชำกัด		Rev.00	

ชื่อเครื่องจักร	สะพานโซ่ 15	แผนกใช้งาน	จุดใช้งาน	กะ (เช้า/เย็น)	เวลาตรวจเช็ค
รหัสเครื่องจักร	KI2-BL-CCY-0020	หม้อไอน้ำ	หม้อไอน้ำ		

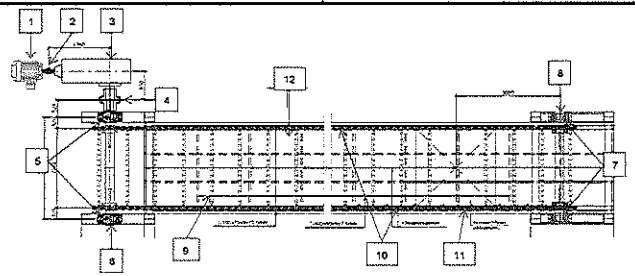

ลำดับ	Part No./ชิ้นส่วน	กิจกรรมบำรุงรักษา	มาตรฐานการปฏิบัติ	ความถี่	ประจำเดือน ...ไม่มีข้อมูล... ปี ...ไม่มีข้อมูล...																												
					1	2	3	4	5	6	7	8	9	10	11	12	13	14	15	16	17	18	19	20	21	22	23	24	25	26	27	28	29	30	31
1	1. ลูกปืนมอเตอร์	1. ตรวจสอบอุณหภูมิลูกปืน	1. ค่าไม่เกิน 60°C	D																													
	1. ลูกปืนมอเตอร์ด้าน	1. ตรวจสอบอุณหภูมิลูกปืน	1. ค่าไม่เกิน 60°C	D																													
2	2. Gearbox	1. ตรวจสอบอุณหภูมิลูกปืน	1. ค่าไม่เกิน 60°C	D																													
3	5. ตุ๊กตาเฟืองโซ่ขับฝั่ง	1. ตรวจสอบอุณหภูมิลูกปืน	1. ค่าไม่เกิน 60°C	D																													
	5. ตุ๊กตาเฟืองโซ่ขับฝั่ง	1. ตรวจสอบอุณหภูมิลูกปืน	1. ค่าไม่เกิน 60°C	D																													
4	7. ตุ๊กตาเฟืองโซ่ตาม	1. ตรวจสอบอุณหภูมิลูกปืน	1. ค่าไม่เกิน 60°C	D																													
	7. ตุ๊กตาเฟืองโซ่ตาม	1. ตรวจสอบอุณหภูมิลูกปืน	1. ค่าไม่เกิน 60°C	D																													
	7. ตุ๊กตาเฟืองโซ่ตาม	1. ตรวจสอบอุณหภูมิลูกปืน	1. ค่าไม่เกิน 60°C	D																													
	7. ตุ๊กตาเฟืองโซ่ตาม	1. ตรวจสอบอุณหภูมิลูกปืน	1. ค่าไม่เกิน 60°C	D																													
5	9. ลูกคราด	1. ตรวจสอบการผุกร่อน	1. ไม่คดงอและบางจนเกินไป	D																													
6	12. พื้นสะพาน	1. ตรวจสอบการผุกร่อน	1. ไม่มีรอยรั่วและฉีดขาด	D																													
7	11. ข้อต่อโซ่มีหู	1. ตรวจสอบการผุกร่อน	1. ไม่มีรอยแตกร้าวฉีดขาด	D																													
	11. ข้อต่อโซ่ไม่มีหู	1. ตรวจสอบการผุกร่อน	1. ไม่มีรอยแตกร้าวฉีดขาด	D																													

ลำดับ	ปัญหาที่ตรวจพบ / เครื่องจักรเสีย	รายการเปลี่ยนอะไหล่

หมายเหตุ :

(○) = ปรกติ (●) = ผิดปรกติ (-) = ไม่ปรากฏ(ไม่มี) (R) = ผิดปรกติแต่แก้ไขแล้ว

ลงชื่อ.....ผู้ตรวจ..... ลงชื่อ.....รับทราบ ลงชื่อ.....รับทราบ

บริษัทอุตสาหกรรมไคราชจำกัด

ใบตรวจเช็คเครื่องจักรและอุปกรณ์ตามแผน

(PREVENTIVE MAINTENANCE CHECK SHEET)

(ช่วงผลิต)

รหัสเอกสาร	FM-0000-112
Rev.00	

ชื่อเครื่องจักร	สะพานยาง NO.1	แผนกใช้งาน	จุดใช้งาน	กะ (เช้า/เย็น)	เวลาตรวจเช็ค
รหัสเครื่องจักร	KI2-BL-BCY-0022	หม้อไอน้ำ	หม้อไอน้ำ		

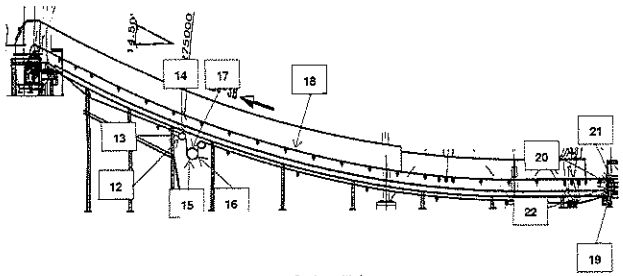

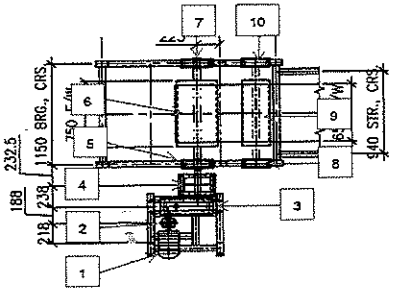

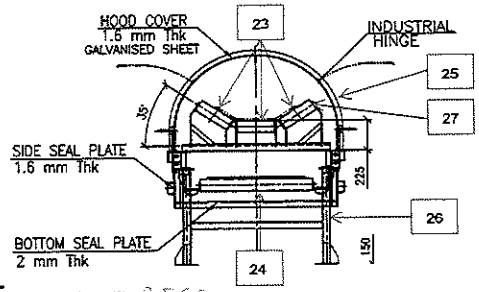

ประจำเดือน เมษายน ปี 2566

ลำดับ	Part No./ชิ้นส่วน	กิจกรรมบำรุงรักษา	มาตรฐานการปฏิบัติ	ความถี่	1	2	3	4	5	6	7	8	9	10	11	12	13	14	15	16	17	18	19	20	21	22	23	24	25	26	27	28	29	30	31
1	1. ลูกปืนมอเตอร์	1. ตรวจสอบอุณหภูมิลูกปืน	1. ค่าไม่เกิน 60°C	D																															
2	1. ลูกปืนมอเตอร์ด้าน	2. ตรวจสอบอุณหภูมิลูกปืน	2. ค่าไม่เกิน 60°C	D																															
3	2. Gearbox	1. ตรวจสอบอุณหภูมิลูกปืน	1. ค่าไม่เกิน 60°C	D																															
4	5. ตุ๊กตาลูกกลิ้งขับ	2. ตรวจสอบอุณหภูมิลูกปืน	2. ค่าไม่เกิน 60°C	D																															
5	6. ตุ๊กตาลูกกลิ้ง	3. ตรวจสอบอุณหภูมิลูกปืน	3. ค่าไม่เกิน 60°C	D																															
6	8. ตุ๊กตาลูกกลิ้งดัน	4. ตรวจสอบอุณหภูมิลูกปืน	4. ค่าไม่เกิน 60°C	D																															
7	9. ตุ๊กตาลูกกลิ้งดัน	5. ตรวจสอบอุณหภูมิลูกปืน	5. ค่าไม่เกิน 60°C	D																															
8	20. ตุ๊กตาลูกกลิ้งตาม	4. ตรวจสอบอุณหภูมิลูกปืน	4. ค่าไม่เกิน 60°C	D																															
9	20. ตุ๊กตาลูกกลิ้งตาม	5. ตรวจสอบอุณหภูมิลูกปืน	5. ค่าไม่เกิน 60°C	D																															

ลำดับ	ปัญหาที่ตรวจพบ / เครื่องจักรเสีย	รายการเปลี่ยนอะไหล่

หมายเหตุ :

(○) = ปรกติ (●) = ผิดปรกติ (-) = ไม่ปรากฏ(ไม่มี) (R) = ผิดปรกติแต่แก้ไขแล้ว

ลงชื่อ..... ลงชื่อ..... รับทราบ ลงชื่อ..... รับทราบ

ผู้ตรวจเช็ค (หน.กะ) (วิศวกร/หน.แผนก)

	ใบตรวจเช็คเครื่องจักรและอุปกรณ์ตามแผน (PREVENTIVE MAINTENANCE CHECK SHEET) (ช่วงผลิต)	รหัสเอกสาร Rev.00	FM-0000-112

ชื่อเครื่องจักร	สะพานยาง NO.2	แผนกใช้งาน	จุดใช้งาน	กะ (เช้า/เย็น)	เวลาตรวจเช็ค
รหัสเครื่องจักร	KI2-BL-BCY-0023	หม้อไอน้ำ	หม้อไอน้ำ		

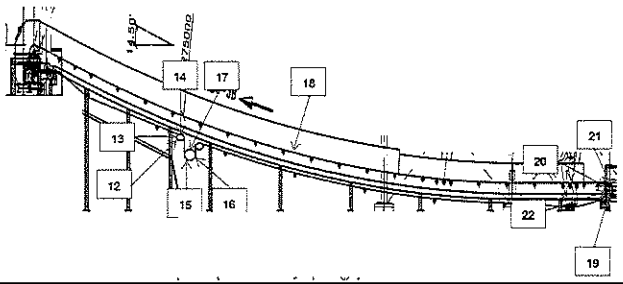

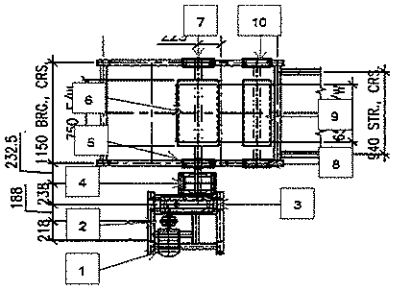

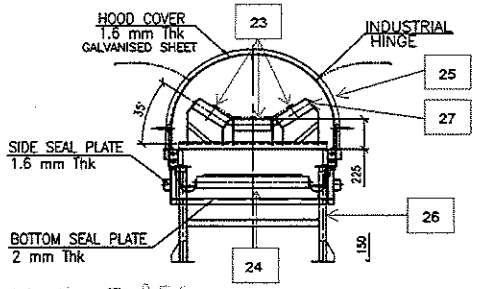

ประจำเดือน ..... ปี 2566

ลำดับ	Part No./ชิ้นส่วน	กิจกรรมบำรุงรักษา	มาตรฐานการปฏิบัติ	ความถี่	1	2	3	4	5	6	7	8	9	10	11	12	13	14	15	16	17	18	19	20	21	22	23	24	25	26	27	28	29	30	31
1	1. ลูกปืนมอเตอร์	1. ตรวจสอบอุณหภูมิลูกปืน	1. ค่าไม่เกิน 60°C	D																															
2	1. ลูกปืนมอเตอร์ด้าน	2. ตรวจสอบอุณหภูมิลูกปืน	2. ค่าไม่เกิน 60°C	D																															
3	2. Gearbox	1. ตรวจสอบอุณหภูมิลูกปืน	1. ค่าไม่เกิน 60°C	D																															
4	5. ตุ๊กตาลูกกลิ้งขับ	2. ตรวจสอบอุณหภูมิลูกปืน	2. ค่าไม่เกิน 60°C	D																															
5	6. ตุ๊กตาลูกกลิ้ง	3. ตรวจสอบอุณหภูมิลูกปืน	3. ค่าไม่เกิน 60°C	D																															
6	8. ตุ๊กตาลูกกลิ้งดัน	4. ตรวจสอบอุณหภูมิลูกปืน	4. ค่าไม่เกิน 60°C	D																															
7	9. ตุ๊กตาลูกกลิ้งดัน	5. ตรวจสอบอุณหภูมิลูกปืน	5. ค่าไม่เกิน 60°C	D																															
8	20. ตุ๊กตาลูกกลิ้งตาม	4. ตรวจสอบอุณหภูมิลูกปืน	4. ค่าไม่เกิน 60°C	D																															
9	20. ตุ๊กตาลูกกลิ้งตาม	5. ตรวจสอบอุณหภูมิลูกปืน	5. ค่าไม่เกิน 60°C	D																															

ลำดับ	บัญหาที่ตรวจพบ / เครื่องจักรเสีย	รายการเปลี่ยนอะไหล่

หมายเหตุ :

(○) = ปรกติ (●) = ผิดปรกติ (-) = ไม่ปรากฏ(ไม่มี) (R) = ผิดปรกติแต่แก้ไขแล้ว

ลงชื่อ..... ลงชื่อ.....รับทราบ ลงชื่อ.....รับทราบ

ผู้ตรวจเช็ค (หน.กะ) (วิศวกร/หน.แผนก)

บริษัทอุตสาหกรรมโคราชจำกัด	ใบตรวจเช็คเครื่องจักรและอุปกรณ์ตามแผน (PREVENTIVE MAINTENANCE CHECK SHEET) (ช่วงผลิต)	รหัสเอกสาร	FM-0000-112
		Rev.00	

ชื่อเครื่องจักร	สะพานยาง NO.3	แผนกใช้งาน	จุดใช้งาน	กะ (เช้า/เย็น)	เวลาตรวจเช็ค
รหัสเครื่องจักร	KI2-BL-BCY-0024	หม้อไอน้ำ	หม้อไอน้ำ		

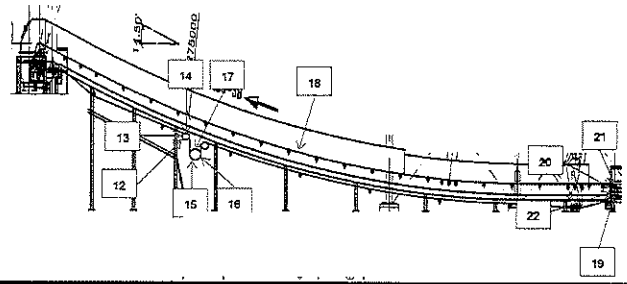

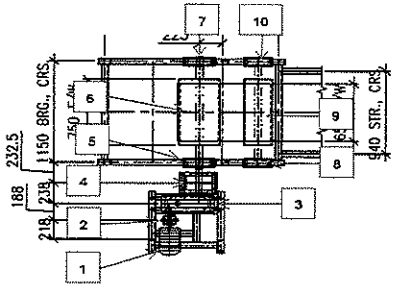

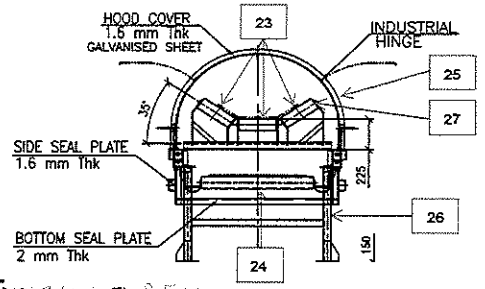

ประจำเดือน ..... ปี .....

ลำดับ	Part No./ชิ้นส่วน	กิจกรรมบำรุงรักษา	มาตรฐานการปฏิบัติ	ความถี่	1	2	3	4	5	6	7	8	9	10	11	12	13	14	15	16	17	18	19	20	21	22	23	24	25	26	27	28	29	30	31
1	1. ลูกปืนมอเตอร์	1. ตรวจสอบอุณหภูมิลูกปืน	1. ค่าไม่เกิน 60°C	D																															
2	1. ลูกปืนมอเตอร์ด้าน	2. ตรวจสอบอุณหภูมิลูกปืน	2. ค่าไม่เกิน 60°C	D																															
3	2. Gearbox	1. ตรวจสอบอุณหภูมิลูกปืน	1. ค่าไม่เกิน 60°C	D																															
4	5. ตุ๊กตาลูกกลิ้งขับ	2. ตรวจสอบอุณหภูมิลูกปืน	2. ค่าไม่เกิน 60°C	D																															
5	6. ตุ๊กตาลูกกลิ้ง	3. ตรวจสอบอุณหภูมิลูกปืน	3. ค่าไม่เกิน 60°C	D																															
6	8. ตุ๊กตาลูกกลิ้งดัน	4. ตรวจสอบอุณหภูมิลูกปืน	4. ค่าไม่เกิน 60°C	D																															
7	9. ตุ๊กตาลูกกลิ้งดัน	5. ตรวจสอบอุณหภูมิลูกปืน	5. ค่าไม่เกิน 60°C	D																															
8	20. ตุ๊กตาลูกกลิ้งตาม	4. ตรวจสอบอุณหภูมิลูกปืน	4. ค่าไม่เกิน 60°C	D																															
9	20. ตุ๊กตาลูกกลิ้งตาม	5. ตรวจสอบอุณหภูมิลูกปืน	5. ค่าไม่เกิน 60°C	D																															

ลำดับ	ปัญหาที่ตรวจพบ / เครื่องจักรเสีย	รายการเปลี่ยนอะไหล่

หมายเหตุ :

(○) = ปรกติ (●) = ผิดปรกติ (-) = ไม่ปรากฏ(ไม่มี) (R) = ผิดปรกติแต่แก้ไขแล้ว

ลงชื่อ..... ลงชื่อ..... รับทราบ ลงชื่อ..... รับทราบ

ผู้ตรวจเช็ค (หน.กะ) (วิศวกร/หน.แผนก)

บริษัทยุดสากรรม์ไทราชจำกัด	ใบตรวจเช็คเครื่องจักรและอุปกรณ์ตามแผน (PREVENTIVE MAINTENANCE CHECK SHEET) (ช่วงผลิต)	รหัสเอกสาร Rev.00	FM-0000-112

ชื่อเครื่องจักร	สะพานยาง NO.4	แผนกใช้งาน	จุดใช้งาน	กะ (เช้า/เย็น)	เวลาตรวจเช็ค
รหัสเครื่องจักร	KI2-BL-BCY-0025	หม้อไอน้ำ	หม้อไอน้ำ		

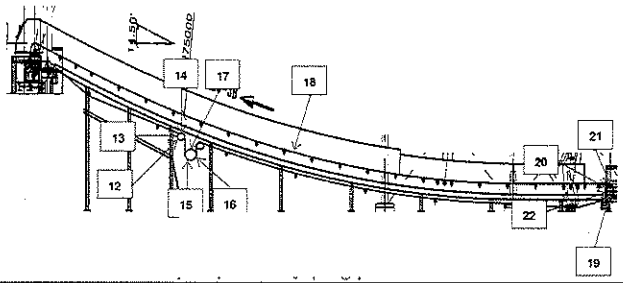

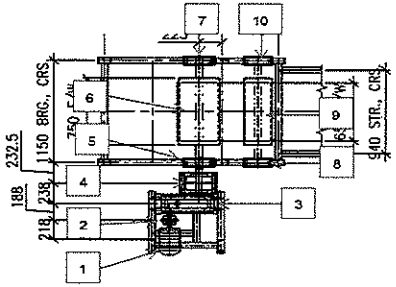

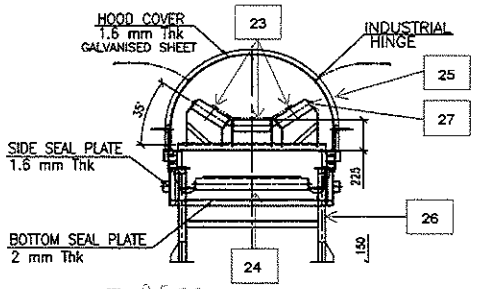

ประจำเดือน ..... ปี 2566

ลำดับ	Part No./ชิ้นส่วน	กิจกรรมบำรุงรักษา	มาตรฐานการปฏิบัติ	ความถี่	1	2	3	4	5	6	7	8	9	10	11	12	13	14	15	16	17	18	19	20	21	22	23	24	25	26	27	28	29	30	31
1	1. ลูกปืนมอเตอร์	1. ตรวจสอบอุณหภูมิลูกปืน	1. ค่าไม่เกิน 60°C	D	32	39	32	38	39	39	32	31	31	36	33	37	37	43	36	33	36	35	36	47	39	34	34	36	39	34	35	32	36		
2	1. ลูกปืนมอเตอร์ด้าน	2. ตรวจสอบอุณหภูมิลูกปืน	2. ค่าไม่เกิน 60°C	D	40	41	41	42	42	45	47	46	48	47	45	42	42	42	40	41	40	41	39	43	39	41	39	36	38	42	39	38	39	40	
3	2. Gearbox	1. ตรวจสอบอุณหภูมิลูกปืน	1. ค่าไม่เกิน 60°C	D	42	43	42	41	46	44	50	44	44	45	43	43	46	44	46	47	45	47	41	44	40	43	46	46	49	42	42	41	42	44	
4	5. ตุ๊กตาลูกกลิ้งขับ	2. ตรวจสอบอุณหภูมิลูกปืน	2. ค่าไม่เกิน 60°C	D	29	28	29	29	29	30	34	29	29	30	31	31	31	31	31	30	30	30	30	31	31	30	30	31	30	30	30	29	30	29	
5	6. ตุ๊กตาลูกกลิ้ง	3. ตรวจสอบอุณหภูมิลูกปืน	3. ค่าไม่เกิน 60°C	D	31	30	31	29	29	32	33	30	30	32	32	33	33	32	32	30	31	32	31	31	32	33	31	33	32	30	31	26	31	31	
6	8. ตุ๊กตาลูกกลิ้งตัน	4. ตรวจสอบอุณหภูมิลูกปืน	4. ค่าไม่เกิน 60°C	D	28	29	32	29	28	29	29	28	28	29	29	30	31	31	31	29	29	30	30	33	32	32	30	30	29	29	29	26	29	29	
7	9. ตุ๊กตาลูกกลิ้งตัน	5. ตรวจสอบอุณหภูมิลูกปืน	5. ค่าไม่เกิน 60°C	D	29	29	30	29	32	29	30	29	29	30	32	32	31	31	31	31	30	31	30	30	32	32	30	29	30	29	29	29	29	29	
8	20. ตุ๊กตาลูกกลิ้งตาม	4. ตรวจสอบอุณหภูมิลูกปืน	4. ค่าไม่เกิน 60°C	D	30	29	33	29	30	29	33	28	29	30	29	31	32	32	32	30	31	32	32	30	32	32	31	30	30	31	32	25	29	29	
9	20. ตุ๊กตาลูกกลิ้งตาม	5. ตรวจสอบอุณหภูมิลูกปืน	5. ค่าไม่เกิน 60°C	D	29	30	30	30	29	29	32	29	29	30	32	30	31	31	31	32	30	30	30	30	31	31	31	30	30	30	32	27	30	29	

ลำดับ	ปัญหาที่ตรวจพบ / เครื่องจักรเสีย	รายการเปลี่ยนอะไหล่

หมายเหตุ :

(○) = ปรกติ (●) = ผิดปรกติ (-) = ไม่ปรากฏ(ไม่มี) (R) = ผิดปรกติแต่แก้ไขแล้ว

ลงชื่อ..... ลงชื่อ.....รับทราบ ลงชื่อ.....รับทราบ

ผู้ตรวจเช็ค (หน.กะ) (วิศวกร/หน.แผนก)

	ใบตรวจเช็คเครื่องจักรและอุปกรณ์ตามแผน (PREVENTIVE MAINTENANCE CHECK SHEET) (ช่วงผลิต)	รหัสเอกสาร Rev.00	FM-0000-112

ชื่อเครื่องจักร	สะพานยาง NO.4/1	แผนกใช้งาน	จุดใช้งาน	กะ (เช้า/เย็น)	เวลาตรวจเช็ค
รหัสเครื่องจักร	KI2-BL-BCY-0026	หม้อไอน้ำ	หม้อไอน้ำ		

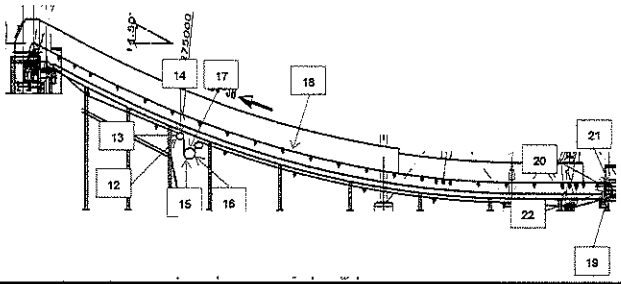

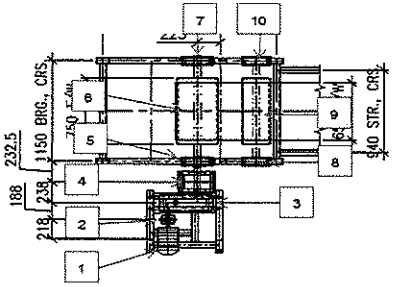

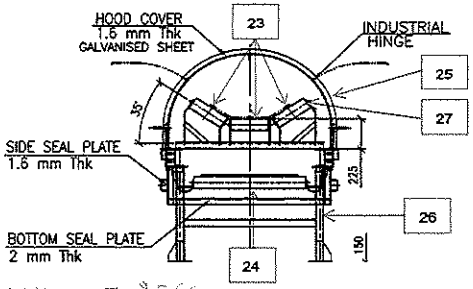

ประจำเดือน ..... ปี .....

ลำดับ	Part No./ชิ้นส่วน	กิจกรรมบำรุงรักษา	มาตรฐานการปฏิบัติ	ความถี่	1	2	3	4	5	6	7	8	9	10	11	12	13	14	15	16	17	18	19	20	21	22	23	24	25	26	27	28	29	30	31
1	1. ลูกปืนมอเตอร์	1. ตรวจสอบอุณหภูมิลูกปืน	1. ค่าไม่เกิน 60°C	D																															
2	1. ลูกปืนมอเตอร์ด้าน	2. ตรวจสอบอุณหภูมิลูกปืน	2. ค่าไม่เกิน 60°C	D																															
3	2. Gearbox	1. ตรวจสอบอุณหภูมิลูกปืน	1. ค่าไม่เกิน 60°C	D																															
4	5. ตุ๊กตาลูกกลิ้งขับ	2. ตรวจสอบอุณหภูมิลูกปืน	2. ค่าไม่เกิน 60°C	D																															
5	6. ตุ๊กตาลูกกลิ้ง	3. ตรวจสอบอุณหภูมิลูกปืน	3. ค่าไม่เกิน 60°C	D																															
6	8. ตุ๊กตาลูกกลิ้งดัน	4. ตรวจสอบอุณหภูมิลูกปืน	4. ค่าไม่เกิน 60°C	D																															
7	9. ตุ๊กตาลูกกลิ้งดัน	5. ตรวจสอบอุณหภูมิลูกปืน	5. ค่าไม่เกิน 60°C	D																															
8	20. ตุ๊กตาลูกกลิ้งตาม	4. ตรวจสอบอุณหภูมิลูกปืน	4. ค่าไม่เกิน 60°C	D																															
9	20. ตุ๊กตาลูกกลิ้งตาม	5. ตรวจสอบอุณหภูมิลูกปืน	5. ค่าไม่เกิน 60°C	D																															

ลำดับ	บัญหาที่ตรวจพบ / เครื่องจักรเสีย	รายการเปลี่ยนอะไหล่

หมายเหตุ :

(○) = ปรกติ (●) = ผิดปรกติ (-) = ไม่ปรากฏ(ไม่มี) (R) = ผิดปรกติแต่แก้ไขแล้ว

ลงชื่อ ..... ลงชื่อ ..... รับทราบ ลงชื่อ ..... รับทราบ

ผู้ตรวจเช็ค (หน.กะ) (วิศวกร/หน.แผนก)

	ใบตรวจเช็คเครื่องจักรและอุปกรณ์ตามแผน (PREVENTIVE MAINTENANCE CHECK SHEET) (ช่วงผลิต)	รหัสเอกสาร Rev.00	FM-0000-112

ชื่อเครื่องจักร	สะพานยาง NO.5	แผนกใช้งาน	จุดใช้งาน	กะ (เช้า/เย็น)	เวลาตรวจเช็ค
รหัสเครื่องจักร	KI2-BL-BCY-0027	หม้อไอน้ำ	หม้อไอน้ำ		

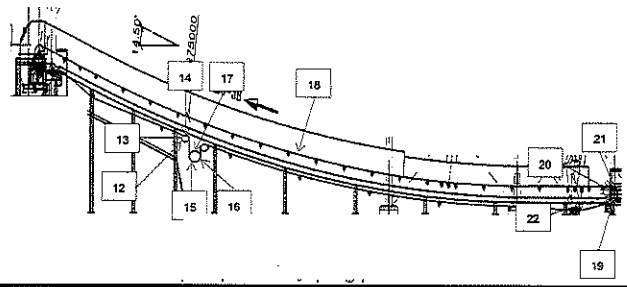

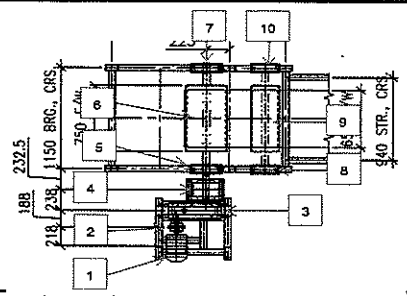

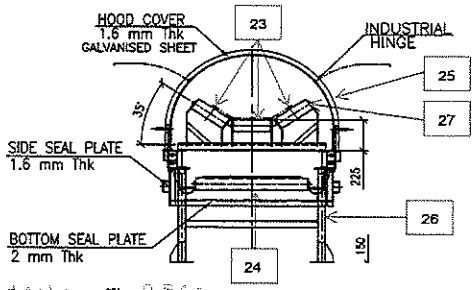

ประจำเดือน ..... ปี .....

ลำดับ	Part No./ชิ้นส่วน	กิจกรรมบำรุงรักษา	มาตรฐานการปฏิบัติ	ความถี่	1	2	3	4	5	6	7	8	9	10	11	12	13	14	15	16	17	18	19	20	21	22	23	24	25	26	27	28	29	30	31
1	1. ลูกปืนมอเตอร์	1. ตรวจสอบอุณหภูมิลูกปืน	1. ค่าไม่เกิน 60°C	D																															
2	1. ลูกปืนมอเตอร์ด้าน	2. ตรวจสอบอุณหภูมิลูกปืน	2. ค่าไม่เกิน 60°C	D																															
3	2. Gearbox	1. ตรวจสอบอุณหภูมิลูกปืน	1. ค่าไม่เกิน 60°C	D																															
4	5. ตุ๊กตาลูกกลิ้งขับ	2. ตรวจสอบอุณหภูมิลูกปืน	2. ค่าไม่เกิน 60°C	D																															
5	6. ตุ๊กตาลูกกลิ้ง	3. ตรวจสอบอุณหภูมิลูกปืน	3. ค่าไม่เกิน 60°C	D																															
6	8. ตุ๊กตาลูกกลิ้งดัน	4. ตรวจสอบอุณหภูมิลูกปืน	4. ค่าไม่เกิน 60°C	D																															
7	9. ตุ๊กตาลูกกลิ้งดัน	5. ตรวจสอบอุณหภูมิลูกปืน	5. ค่าไม่เกิน 60°C	D																															
8	20. ตุ๊กตาลูกกลิ้งตาม	4. ตรวจสอบอุณหภูมิลูกปืน	4. ค่าไม่เกิน 60°C	D																															
9	20. ตุ๊กตาลูกกลิ้งตาม	5. ตรวจสอบอุณหภูมิลูกปืน	5. ค่าไม่เกิน 60°C	D																															

ลำดับ	ปัญหาที่ตรวจพบ / เครื่องจักรเสีย	รายการเปลี่ยนอะไหล่

หมายเหตุ :

(○) = ปรกติ (●) = ผิดปรกติ (-) = ไม่ปรากฏ(ไม่มี) (R) = ผิดปรกติแต่แก้ไขแล้ว

ลงชื่อ..... ลงชื่อ.....รับทราบ ลงชื่อ.....รับทราบ

ผู้ตรวจเช็ค (หน.กะ) (วิศวกร/หน.แผนก)

	ใบตรวจเช็คเครื่องจักรและอุปกรณ์ตามแผน (PREVENTIVE MAINTENANCE CHECK SHEET) (ช่วงผลิต)	รหัสเอกสาร Rev.00	FM-0000-112

ชื่อเครื่องจักร	สะพานยาง NO.6	แผนกใช้งาน	จุดใช้งาน	กะ (เช้า/เย็น)	เวลาตรวจเช็ค
รหัสเครื่องจักร	KI2-BL-BCY-0028	หม้อไอน้ำ	หม้อไอน้ำ		

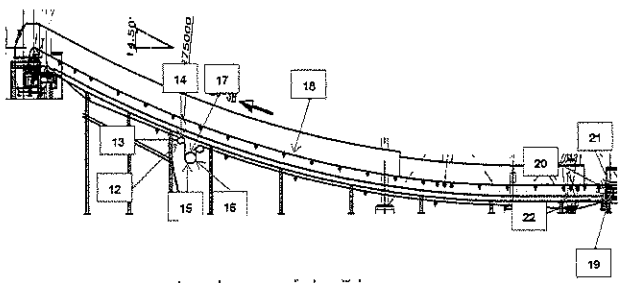

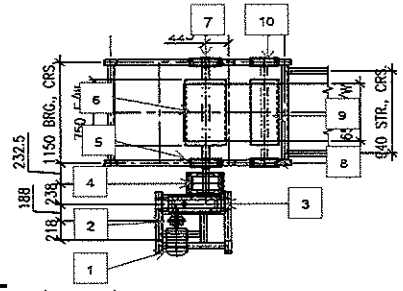

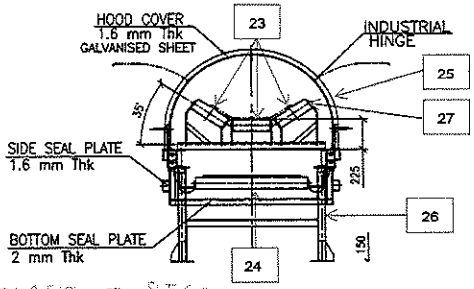

ประจำเดือน ..... ปี .....

ลำดับ	Part No./ชิ้นส่วน	กิจกรรมบำรุงรักษา	มาตรฐานการปฏิบัติ	ความถี่	1	2	3	4	5	6	7	8	9	10	11	12	13	14	15	16	17	18	19	20	21	22	23	24	25	26	27	28	29	30	31
1	1. ลูกปืนมอเตอร์	1. ตรวจสอบอุณหภูมิลูกปืน	1. ค่าไม่เกิน 60°C	D																															
2	1. ลูกปืนมอเตอร์ด้าน	2. ตรวจสอบอุณหภูมิลูกปืน	2. ค่าไม่เกิน 60°C	D																															
3	2. Gearbox	1. ตรวจสอบอุณหภูมิลูกปืน	1. ค่าไม่เกิน 60°C	D																															
4	5. ตุ๊กตาลูกกลิ้งขับ	2. ตรวจสอบอุณหภูมิลูกปืน	2. ค่าไม่เกิน 60°C	D																															
5	6. ตุ๊กตาลูกกลิ้ง	3. ตรวจสอบอุณหภูมิลูกปืน	3. ค่าไม่เกิน 60°C	D																															
6	8. ตุ๊กตาลูกกลิ้งตัน	4. ตรวจสอบอุณหภูมิลูกปืน	4. ค่าไม่เกิน 60°C	D																															
7	9. ตุ๊กตาลูกกลิ้งตัน	5. ตรวจสอบอุณหภูมิลูกปืน	5. ค่าไม่เกิน 60°C	D																															
8	20. ตุ๊กตาลูกกลิ้งตาม	4. ตรวจสอบอุณหภูมิลูกปืน	4. ค่าไม่เกิน 60°C	D																															
9	20. ตุ๊กตาลูกกลิ้งตาม	5. ตรวจสอบอุณหภูมิลูกปืน	5. ค่าไม่เกิน 60°C	D																															

ลำดับ	ปัญหาที่ตรวจพบ / เครื่องจักรเสีย	รายการเปลี่ยนอะไหล่

หมายเหตุ :

(○) = ปรกติ (●) = ผิดปรกติ (-) = ไม่ปรากฏ(ไม่มี) (R) = ผิดปรกติแต่แก้ไขแล้ว

ลงชื่อ..... ลงชื่อ.....รับทราบ ลงชื่อ.....รับทราบ

ผู้ตรวจเช็ค (หน.กะ) (วิศวกร/หน.แผนก)

	ใบตรวจเช็คเครื่องจักรและอุปกรณ์ตามแผน (PREVENTIVE MAINTENANCE CHECK SHEET) (ช่วงผลิต)	รหัสเอกสาร Rev.00	FM-0000-112

ชื่อเครื่องจักร	สะพานยาง NO.7	แผนกใช้งาน	จุดใช้งาน	กะ (เช้า/เย็น)	เวลาตรวจเช็ค
รหัสเครื่องจักร	KI2-BL-BCY-0029	หม้อไอน้ำ	หม้อไอน้ำ		

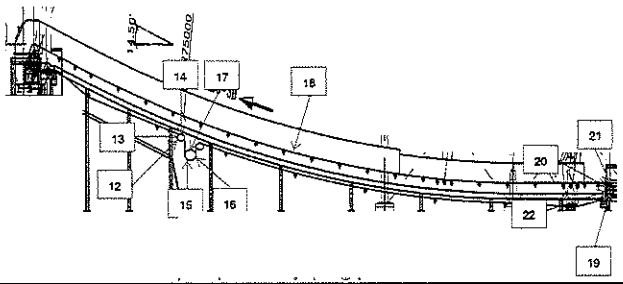

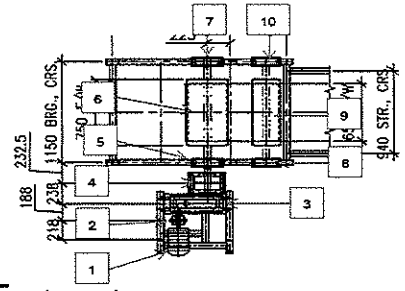

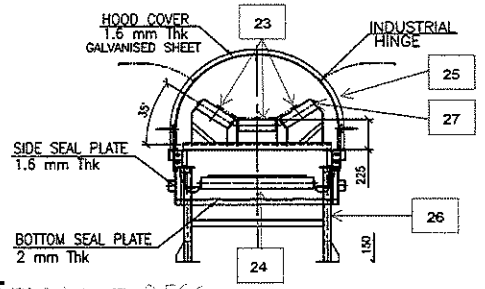

ประจำเดือน ..... ปี 2566

ลำดับ	Part No./ชิ้นส่วน	กิจกรรมบำรุงรักษา	มาตรฐานการปฏิบัติ	ความถี่	1	2	3	4	5	6	7	8	9	10	11	12	13	14	15	16	17	18	19	20	21	22	23	24	25	26	27	28	29	30	31
1	1. ลูกปืนมอเตอร์	1. ตรวจสอบอุณหภูมิลูกปืน	1. ค่าไม่เกิน 60°C	D	-	-	-	-	-	-	-	38	42	37	38	39	37	35	36	40	35	35	35	33	37	36	-	31	33	38	38	39	41	39	
2	1. ลูกปืนมอเตอร์ด้าน	2. ตรวจสอบอุณหภูมิลูกปืน	2. ค่าไม่เกิน 60°C	D	-	-	-	-	-	-	-	39	37	38	39	39	42	42	39	39	41	40	39	40	38	40	40	36	38	41	40	39	40	40	
3	2. Gearbox	1. ตรวจสอบอุณหภูมิลูกปืน	1. ค่าไม่เกิน 60°C	D	-	-	-	-	-	-	-	48	47	51	50	51	51	53	51	47	54	46	50	51	49	51	50	52	46	46	44	49	48		
4	5. ตุ๊กตาลูกกลิ้งขับ	2. ตรวจสอบอุณหภูมิลูกปืน	2. ค่าไม่เกิน 60°C	D	-	-	-	-	-	-	-	33	31	32	33	34	32	34	31	-	32	33	32	32	33	35	-	30	33	38	31	29	31	29		
5	6. ตุ๊กตาลูกกลิ้ง	3. ตรวจสอบอุณหภูมิลูกปืน	3. ค่าไม่เกิน 60°C	D	-	-	-	-	-	-	-	31	31	31	32	32	32	32	32	-	31	32	32	32	32	33	-	29	32	32	30	27	30	28		
6	8. ตุ๊กตาลูกกลิ้งดัน	4. ตรวจสอบอุณหภูมิลูกปืน	4. ค่าไม่เกิน 60°C	D	-	-	-	-	-	-	-	32	29	31	31	31	31	30	32	-	29	31	32	31	32	31	-	25	31	31	29	33	29	28		
7	9. ตุ๊กตาลูกกลิ้งดัน	5. ตรวจสอบอุณหภูมิลูกปืน	5. ค่าไม่เกิน 60°C	D	-	-	-	-	-	-	-	32	31	32	32	34	35	34	32	-	32	35	32	33	35	31	-	32	30	31	31	32	30	28		
8	20. ตุ๊กตาลูกกลิ้งตาม	4. ตรวจสอบอุณหภูมิลูกปืน	4. ค่าไม่เกิน 60°C	D	-	-	-	-	-	-	-	30	29	29	29	29	31	30	29	-	29	31	29	29	28	31	-	29	29	30	31	29	29	28		
9	20. ตุ๊กตาลูกกลิ้งตาม	5. ตรวจสอบอุณหภูมิลูกปืน	5. ค่าไม่เกิน 60°C	D	-	-	-	-	-	-	-	32	29	32	29	29	30	29	29	-	30	30	29	30	29	31	-	32	30	30	28	27	28	27		

ลำดับ	ปัญหาที่ตรวจพบ / เครื่องจักรเสีย	รายการเปลี่ยนอะไหล่

หมายเหตุ :

(○) = ปรกติ (●) = ผิดปรกติ (-) = ไม่ปรากฏ(ไม่มี) (R) = ผิดปรกติแต่แก้ไขแล้ว

ลงชื่อ..... ลงชื่อ.....รับทราบ ลงชื่อ.....รับทราบ

ผู้ตรวจเช็ค (หน.กะ) (วิศวกร/หน.แผนก)

บริษัทอุตสาหกรรมโคราชจำกัด

ใบตรวจเช็คเครื่องจักรและอุปกรณ์ตามแผน

(PREVENTIVE MAINTENANCE CHECK SHEET)

(ช่วงผลิต)

รหัสเอกสาร	FM-0000-112
Rev.00	

ชื่อเครื่องจักร	สะพานยาง NO.8	แผนกใช้งาน	จุดใช้งาน	กะ (เช้า/เย็น)	เวลาตรวจเช็ค
รหัสเครื่องจักร	KI2-BL-BCY-0030	หม้อไอน้ำ	หม้อไอน้ำ		

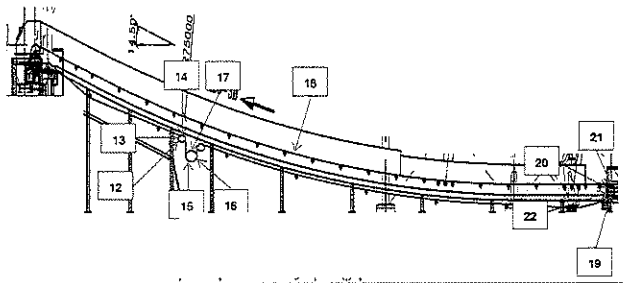

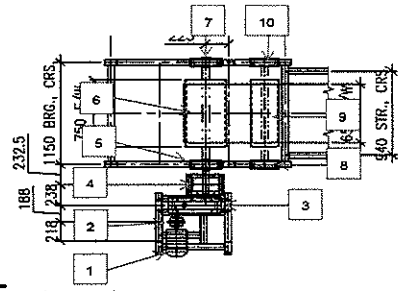

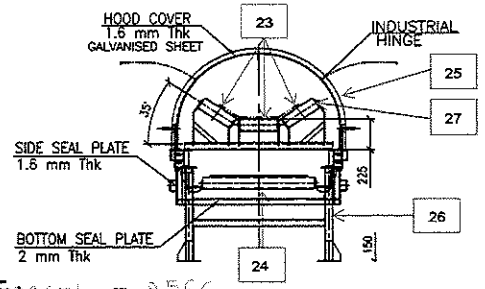

ประจำเดือน ..... ปี .....

ลำดับ	Part No./ชิ้นส่วน	กิจกรรมบำรุงรักษา	มาตรฐานการปฏิบัติ	ความถี่	1	2	3	4	5	6	7	8	9	10	11	12	13	14	15	16	17	18	19	20	21	22	23	24	25	26	27	28	29	30	31
1	1. ลูกปืนมอเตอร์	1. ตรวจสอบอุณหภูมิลูกปืน	1. ค่าไม่เกิน 60°C	D																															
2	1. ลูกปืนมอเตอร์ด้าน	2. ตรวจสอบอุณหภูมิลูกปืน	2. ค่าไม่เกิน 60°C	D																															
3	2. Gearbox	1. ตรวจสอบอุณหภูมิลูกปืน	1. ค่าไม่เกิน 60°C	D																															
4	5. ตุ๊กตาลูกกลิ้งขับ	2. ตรวจสอบอุณหภูมิลูกปืน	2. ค่าไม่เกิน 60°C	D																															
5	6. ตุ๊กตาลูกกลิ้ง	3. ตรวจสอบอุณหภูมิลูกปืน	3. ค่าไม่เกิน 60°C	D																															
6	8. ตุ๊กตาลูกกลิ้งดัน	4. ตรวจสอบอุณหภูมิลูกปืน	4. ค่าไม่เกิน 60°C	D																															
7	9. ตุ๊กตาลูกกลิ้งดัน	5. ตรวจสอบอุณหภูมิลูกปืน	5. ค่าไม่เกิน 60°C	D																															
8	20. ตุ๊กตาลูกกลิ้งตาม	4. ตรวจสอบอุณหภูมิลูกปืน	4. ค่าไม่เกิน 60°C	D																															
9	20. ตุ๊กตาลูกกลิ้งตาม	5. ตรวจสอบอุณหภูมิลูกปืน	5. ค่าไม่เกิน 60°C	D																															

ลำดับ	ปัญหาที่ตรวจพบ / เครื่องจักรเสีย	รายการเปลี่ยนอะไหล่

หมายเหตุ :

(○) = ปรกติ (●) = ผิดปรกติ (-) = ไม่ปรากฏ(ไม่มี) (R) = ผิดปรกติแต่แก้ไขแล้ว

ลงชื่อ..... ลงชื่อ.....รับทราบ ลงชื่อ.....รับทราบ

ผู้ตรวจเช็ค (หน.กะ) (วิศวกร/หน.แผนก)

	ใบตรวจเช็คเครื่องจักรและอุปกรณ์ตามแผน (PREVENTIVE MAINTENANCE CHECK SHEET) (ช่วงผลิต)	รหัสเอกสาร	FM-0000-112
บริษัทอุตสาหกรรมโครราจำกัด		Rev.00	

ชื่อเครื่องจักร	สะพานยาง NO.9	แผนกใช้งาน	จุดใช้งาน	กะ (เช้า/เย็น)	เวลาตรวจเช็ค
รหัสเครื่องจักร	KI2-BL-BCY-0031	หม้อไอน้ำ	หม้อไอน้ำ		

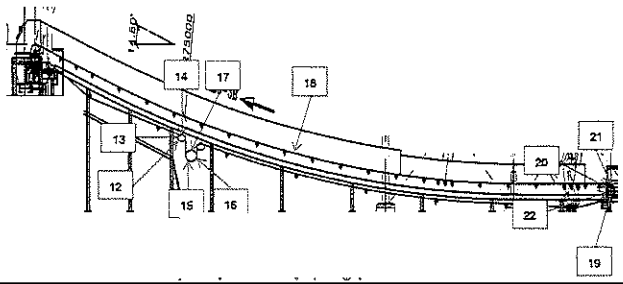

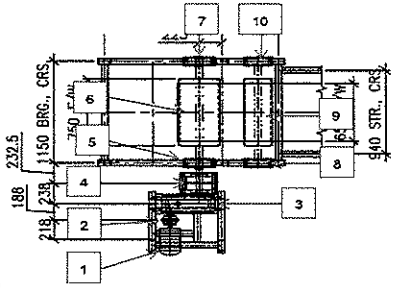

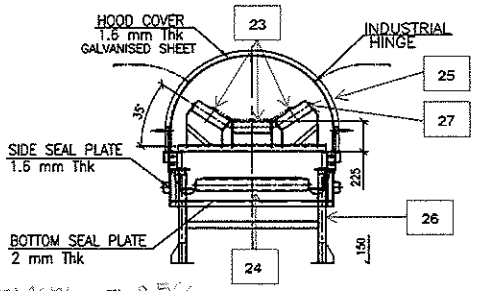

ประจำเดือน ..... ปี .....

ลำดับ	Part No./ชิ้นส่วน	กิจกรรมบำรุงรักษา	มาตรฐานการปฏิบัติ	ความถี่	1	2	3	4	5	6	7	8	9	10	11	12	13	14	15	16	17	18	19	20	21	22	23	24	25	26	27	28	29	30	31
1	1. ลูกปืนมอเตอร์	1. ตรวจสอบอุณหภูมิลูกปืน	1. ค่าไม่เกิน 60°C	D																															
2	1. ลูกปืนมอเตอร์ด้าน	2. ตรวจสอบอุณหภูมิลูกปืน	2. ค่าไม่เกิน 60°C	D																															
3	2. Gearbox	1. ตรวจสอบอุณหภูมิลูกปืน	1. ค่าไม่เกิน 60°C	D																															
4	5. ตุ๊กตาลูกกลิ้งขับ	2. ตรวจสอบอุณหภูมิลูกปืน	2. ค่าไม่เกิน 60°C	D																															
5	6. ตุ๊กตาลูกกลิ้ง	3. ตรวจสอบอุณหภูมิลูกปืน	3. ค่าไม่เกิน 60°C	D																															
6	8. ตุ๊กตาลูกกลิ้งตัน	4. ตรวจสอบอุณหภูมิลูกปืน	4. ค่าไม่เกิน 60°C	D																															
7	9. ตุ๊กตาลูกกลิ้งตัน	5. ตรวจสอบอุณหภูมิลูกปืน	5. ค่าไม่เกิน 60°C	D																															
8	20. ตุ๊กตาลูกกลิ้งตาม	4. ตรวจสอบอุณหภูมิลูกปืน	4. ค่าไม่เกิน 60°C	D																															
9	20. ตุ๊กตาลูกกลิ้งตาม	5. ตรวจสอบอุณหภูมิลูกปืน	5. ค่าไม่เกิน 60°C	D																															

ลำดับ	ปัญหาที่ตรวจพบ / เครื่องจักรเสีย	รายการเปลี่ยนอะไหล่

หมายเหตุ :

(○) = ปรกติ (●) = ผิดปรกติ (-) = ไม่ปรากฏ(ไม่มี) (R) = ผิดปรกติแต่แก้ไขแล้ว

ลงชื่อ..... ลงชื่อ.....รับทราบ ลงชื่อ.....รับทราบ

ผู้ตรวจเช็ค (หน.กะ) (วิศวกร/หน.แผนก)

บริษัทบุลลานกรรมไทราจำกัด	ใบตรวจเช็คเครื่องจักรและอุปกรณ์ตามแผน (PREVENTIVE MAINTENANCE CHECK SHEET) (ช่วงผลิต)	รหัสเอกสาร	FM-0000-112
		Rev.00	

ชื่อเครื่องจักร	สะพานยาง NO.10	แผนกใช้งาน	จุดใช้งาน	กะ (เช้า/เย็น)	เวลาตรวจเช็ค
รหัสเครื่องจักร	KI2-BL-BCY-0032	หม้อไอน้ำ	หม้อไอน้ำ		

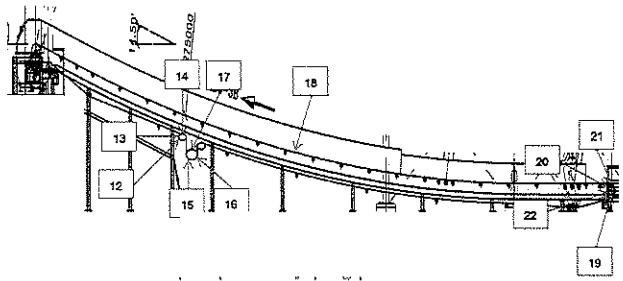

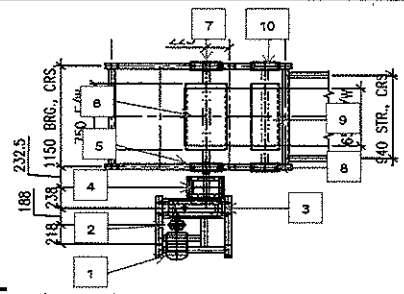

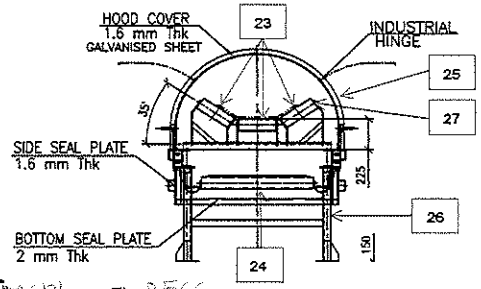

ประจำเดือน ..... ปี 2566

ลำดับ	Part No./ชิ้นส่วน	กิจกรรมบำรุงรักษา	มาตรฐานการปฏิบัติ	ความถี่	1	2	3	4	5	6	7	8	9	10	11	12	13	14	15	16	17	18	19	20	21	22	23	24	25	26	27	28	29	30	31
1	1. ลูกปืนมอเตอร์	1. ตรวจสอบอุณหภูมิลูกปืน	1. ค่าไม่เกิน 60°C	D																															
2	1. ลูกปืนมอเตอร์ห้าน	2. ตรวจสอบอุณหภูมิลูกปืน	2. ค่าไม่เกิน 60°C	D																															
3	2. Gearbox	1. ตรวจสอบอุณหภูมิลูกปืน	1. ค่าไม่เกิน 60°C	D																															
4	5. ตุ๊กตาลูกกลิ้งขับ	2. ตรวจสอบอุณหภูมิลูกปืน	2. ค่าไม่เกิน 60°C	D																															
5	6. ตุ๊กตาลูกกลิ้ง	3. ตรวจสอบอุณหภูมิลูกปืน	3. ค่าไม่เกิน 60°C	D																															
6	8. ตุ๊กตาลูกกลิ้งดัน	4. ตรวจสอบอุณหภูมิลูกปืน	4. ค่าไม่เกิน 60°C	D																															
7	9. ตุ๊กตาลูกกลิ้งดัน	5. ตรวจสอบอุณหภูมิลูกปืน	5. ค่าไม่เกิน 60°C	D																															
8	20. ตุ๊กตาลูกกลิ้งตาม	4. ตรวจสอบอุณหภูมิลูกปืน	4. ค่าไม่เกิน 60°C	D																															
9	20. ตุ๊กตาลูกกลิ้งตาม	5. ตรวจสอบอุณหภูมิลูกปืน	5. ค่าไม่เกิน 60°C	D																															

ลำดับ	บัญหาที่ตรวจพบ / เครื่องจักรเสีย	รายการเปลี่ยนอะไหล่

หมายเหตุ :

(○) = ปรกติ (●) = ผิดปรกติ (-) = ไม่ปรากฏ(ไม่มี) (R) = ผิดปรกติแต่แก้ไขแล้ว

ลงชื่อ..... ลงชื่อ..... รับทราบ ลงชื่อ..... รับทราบ

ผู้ตรวจเช็ค (หน.กะ) (วิศวกร/หน.แผนก)

บริษัทอุตสาหกรรมโคราชจำกัด	ใบตรวจเช็คเครื่องจักรและอุปกรณ์ตามแผน (PREVENTIVE MAINTENANCE CHECK SHEET) (ช่วงผลิต)	รหัสเอกสาร	FM-0000-112
		Rev.00	

ชื่อเครื่องจักร	สะพานยาง NO.11	แผนกใช้งาน	จุดใช้งาน	กะ (เช้า/เย็น)	เวลาตรวจเช็ค
รหัสเครื่องจักร	KI2-BL-BCY-0033	หม้อไอน้ำ	หม้อไอน้ำ		

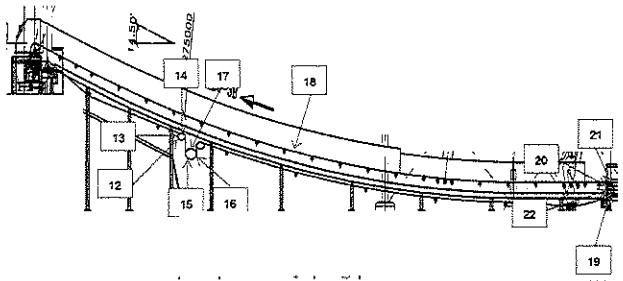

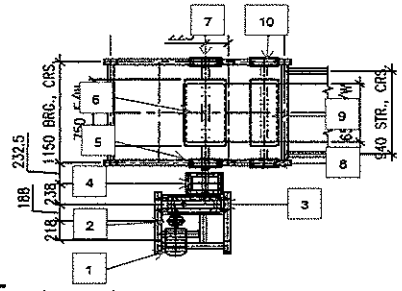

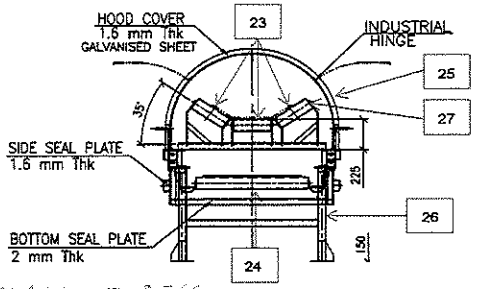

ประจำเดือน ..... ปี .....

ลำดับ	Part No./ชิ้นส่วน	กิจกรรมบำรุงรักษา	มาตรฐานการปฏิบัติ	ความถี่	1	2	3	4	5	6	7	8	9	10	11	12	13	14	15	16	17	18	19	20	21	22	23	24	25	26	27	28	29	30	31
1	1. ลูกปืนมอเตอร์	1. ตรวจสอบอุณหภูมิลูกปืน	1. ค่าไม่เกิน 60°C	D																															
2	1. ลูกปืนมอเตอร์ด้าน	2. ตรวจสอบอุณหภูมิลูกปืน	2. ค่าไม่เกิน 60°C	D																															
3	2. Gearbox	1. ตรวจสอบอุณหภูมิลูกปืน	1. ค่าไม่เกิน 60°C	D																															
4	5. ตุ๊กตาลูกกลิ้งขับ	2. ตรวจสอบอุณหภูมิลูกปืน	2. ค่าไม่เกิน 60°C	D																															
5	6. ตุ๊กตาลูกกลิ้ง	3. ตรวจสอบอุณหภูมิลูกปืน	3. ค่าไม่เกิน 60°C	D																															
6	8. ตุ๊กตาลูกกลิ้งดัน	4. ตรวจสอบอุณหภูมิลูกปืน	4. ค่าไม่เกิน 60°C	D																															
7	9. ตุ๊กตาลูกกลิ้งดัน	5. ตรวจสอบอุณหภูมิลูกปืน	5. ค่าไม่เกิน 60°C	D																															
8	20. ตุ๊กตาลูกกลิ้งตาม	4. ตรวจสอบอุณหภูมิลูกปืน	4. ค่าไม่เกิน 60°C	D																															
9	20. ตุ๊กตาลูกกลิ้งตาม	5. ตรวจสอบอุณหภูมิลูกปืน	5. ค่าไม่เกิน 60°C	D																															

ลำดับ	ปัญหาที่ตรวจพบ / เครื่องจักรเสีย	รายการเปลี่ยนอะไหล่

หมายเหตุ :

(○) = ปรกติ (●) = ผิดปรกติ (-) = ไม่ปรากฏ(ไม่มี) (R) = ผิดปรกติแต่แก้ไขแล้ว

ลงชื่อ..... ลงชื่อ.....รับทราบ ลงชื่อ.....รับทราบ

ผู้ตรวจเช็ค (หน.กะ) (วิศวกร/หน.แผนก)

บริษัทคุบต้าคมกรรมโควารจำกัด	ใบตรวจเช็คเครื่องจักรและอุปกรณ์ตามแผน (PREVENTIVE MAINTENANCE CHECK SHEET) (ช่วงผลิต)	รหัสเอกสาร Rev.00	FM-0000-112

ชื่อเครื่องจักร	สะพานยาง NO.12	แผนกใช้งาน	จุดใช้งาน	กะ (เช้า/เย็น)	เวลาตรวจเช็ค
รหัสเครื่องจักร	KI2-BL-BCY-0034	หม้อไอน้ำ	หม้อไอน้ำ		

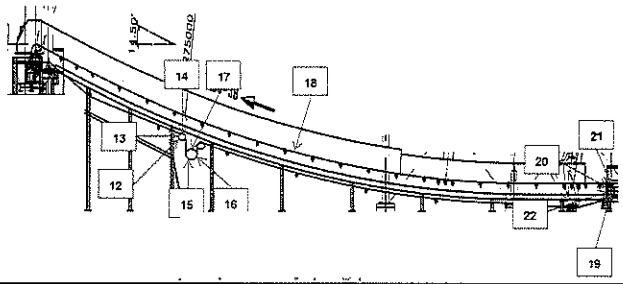

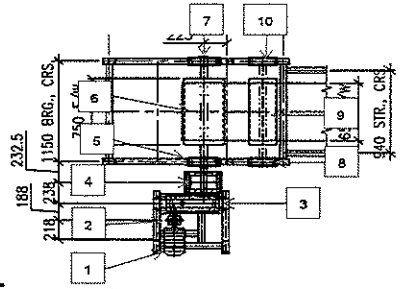

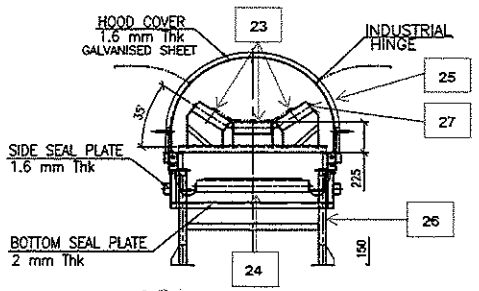

ประจำเดือน ..... ปี .....

ลำดับ	Part No./ชิ้นส่วน	กิจกรรมบำรุงรักษา	มาตรฐานการปฏิบัติ	ความถี่	1	2	3	4	5	6	7	8	9	10	11	12	13	14	15	16	17	18	19	20	21	22	23	24	25	26	27	28	29	30	31
1	1. ลูกปืนมอเตอร์	1. ตรวจสอบอุณหภูมิลูกปืน	1. ค่าไม่เกิน 60°C	D	-	-	-	-	-	-	-	-	-	-	-	-	-	-	-	-	-	-	-	-	-	-	-	-	-	-	-	-	-	-	
2	1. ลูกปืนมอเตอร์ด้าน	2. ตรวจสอบอุณหภูมิลูกปืน	2. ค่าไม่เกิน 60°C	D	-	-	-	-	-	-	-	-	-	-	-	-	-	-	-	-	-	-	-	-	-	-	-	-	-	-	-	-	-	-	
3	2. Gearbox	1. ตรวจสอบอุณหภูมิลูกปืน	1. ค่าไม่เกิน 60°C	D	-	-	-	-	-	-	-	-	-	-	-	-	-	-	-	-	-	-	-	-	-	-	-	-	-	-	-	-	-	-	
4	5. ตุ๊กตาลูกกลิ้งขับ	2. ตรวจสอบอุณหภูมิลูกปืน	2. ค่าไม่เกิน 60°C	D	-	-	-	-	-	-	-	-	-	-	-	-	-	-	-	-	-	-	-	-	-	-	-	-	-	-	-	-	-	-	
5	6. ตุ๊กตาลูกกลิ้ง	3. ตรวจสอบอุณหภูมิลูกปืน	3. ค่าไม่เกิน 60°C	D	-	-	-	-	-	-	-	-	-	-	-	-	-	-	-	-	-	-	-	-	-	-	-	-	-	-	-	-	-	-	
6	8. ตุ๊กตาลูกกลิ้งตัน	4. ตรวจสอบอุณหภูมิลูกปืน	4. ค่าไม่เกิน 60°C	D	-	-	-	-	-	-	-	-	-	-	-	-	-	-	-	-	-	-	-	-	-	-	-	-	-	-	-	-	-	-	
7	9. ตุ๊กตาลูกกลิ้งตัน	5. ตรวจสอบอุณหภูมิลูกปืน	5. ค่าไม่เกิน 60°C	D	-	-	-	-	-	-	-	-	-	-	-	-	-	-	-	-	-	-	-	-	-	-	-	-	-	-	-	-	-	-	
8	20. ตุ๊กตาลูกกลิ้งตาม	4. ตรวจสอบอุณหภูมิลูกปืน	4. ค่าไม่เกิน 60°C	D	-	-	-	-	-	-	-	-	-	-	-	-	-	-	-	-	-	-	-	-	-	-	-	-	-	-	-	-	-	-	
9	20. ตุ๊กตาลูกกลิ้งตาม	5. ตรวจสอบอุณหภูมิลูกปืน	5. ค่าไม่เกิน 60°C	D	-	-	-	-	-	-	-	-	-	-	-	-	-	-	-	-	-	-	-	-	-	-	-	-	-	-	-	-	-	-	

ลำดับ	ปัญหาที่ตรวจพบ / เครื่องจักรเสีย	รายการเปลี่ยนอะไหล่

หมายเหตุ :

(○) = ปรกติ (●) = ผิดปรกติ (-) = ไม่ปรากฏ(ไม่มี) (R) = ผิดปรกติแต่แก้ไขแล้ว

ลงชื่อ..... ลงชื่อ.....รับทราบ ลงชื่อ.....รับทราบ

ผู้ตรวจเช็ค (หน.กะ) (วิศวกร/หน.แผนก)

บริษัทคุโบต้าเกษตรกรรมไทรราชำกัด

ใบตรวจเช็คเครื่องจักรและอุปกรณ์ตามแผน

(PREVENTIVE MAINTENANCE CHECK SHEET)

(ช่วงผลิต)

รหัสเอกสาร	FM-0000-112
Rev.00	

ชื่อเครื่องจักร	สะพานยางท้ายลูกหีบ	แผนกใช้งาน	จุดใช้งาน	กะ (เช้า/เย็น)	เวลาตรวจเช็ค
รหัสเครื่องจักร	KI2-BL-BCY-0035	หม้อไอน้ำ	หม้อไอน้ำ		

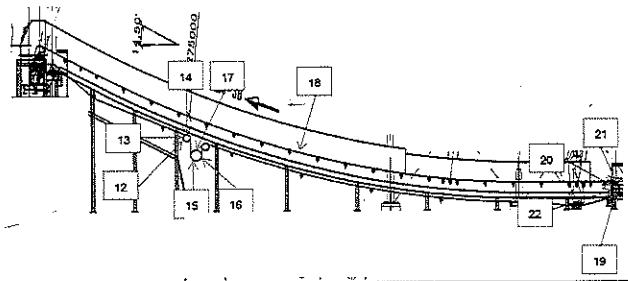

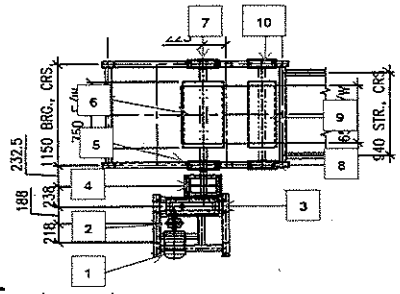

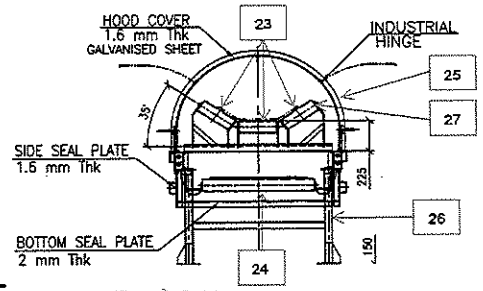

ประจำเดือน ...เมษายน... ปี ...2566...

ลำดับ	Part No./ชิ้นส่วน	กิจกรรมบำรุงรักษา	มาตรฐานการปฏิบัติ	ความถี่	1	2	3	4	5	6	7	8	9	10	11	12	13	14	15	16	17	18	19	20	21	22	23	24	25	26	27	28	29	30	31
1	1. ลูกปืนมอเตอร์	1. ตรวจสอบอุณหภูมิลูกปืน	1. ค่าไม่เกิน 60°C	D	-	-	-	-	-	-	-	-	-	-	-	-	-	-	●	-	-	-	-	-	-	-	-	-	-	-	-	-	-	-	
2	1. ลูกปืนมอเตอร์ด้าน	2. ตรวจสอบอุณหภูมิลูกปืน	2. ค่าไม่เกิน 60°C	D	-	-	-	-	-	-	-	-	-	-	-	-	-	-	-	-	-	-	-	-	-	-	-	-	-	-	-	-	-	-	
3	2. Gearbox	1. ตรวจสอบอุณหภูมิลูกปืน	1. ค่าไม่เกิน 60°C	D	-	-	-	-	-	-	-	-	-	-	-	-	-	-	-	-	-	-	-	-	-	-	-	-	-	-	-	-	-	-	
4	5. ตุ๊กตาลูกกลิ้งขับ	2. ตรวจสอบอุณหภูมิลูกปืน	2. ค่าไม่เกิน 60°C	D	-	-	-	-	-	-	-	-	-	-	-	-	-	-	-	-	-	-	-	-	-	-	-	-	-	-	-	-	-	-	
5	6. ตุ๊กตาลูกกลิ้ง	3. ตรวจสอบอุณหภูมิลูกปืน	3. ค่าไม่เกิน 60°C	D	-	-	-	-	-	-	-	-	-	-	-	-	-	-	-	-	-	-	-	-	-	-	-	-	-	-	-	-	-	-	
6	8. ตุ๊กตาลูกกลิ้งดัน	4. ตรวจสอบอุณหภูมิลูกปืน	4. ค่าไม่เกิน 60°C	D	-	-	-	-	-	-	-	-	-	-	-	-	-	-	-	-	-	-	-	-	-	-	-	-	-	-	-	-	-	-	
7	9. ตุ๊กตาลูกกลิ้งดัน	5. ตรวจสอบอุณหภูมิลูกปืน	5. ค่าไม่เกิน 60°C	D	-	-	-	-	-	-	-	-	-	-	-	-	-	-	-	-	-	-	-	-	-	-	-	-	-	-	-	-	-	-	
8	20. ตุ๊กตาลูกกลิ้งตาม	4. ตรวจสอบอุณหภูมิลูกปืน	4. ค่าไม่เกิน 60°C	D	-	-	-	-	-	-	-	-	-	-	-	-	-	-	-	-	-	-	-	-	-	-	-	-	-	-	-	-	-	-	
9	20. ตุ๊กตาลูกกลิ้งตาม	5. ตรวจสอบอุณหภูมิลูกปืน	5. ค่าไม่เกิน 60°C	D	-	-	-	-	-	-	-	-	-	-	-	-	-	-	-	-	-	-	-	-	-	-	-	-	-	-	-	-	-	-	

ลำดับ	ปัญหาที่ตรวจพบ / เครื่องจักรเสีย	รายการเปลี่ยนอะไหล่

หมายเหตุ :

(○) = ปรกติ (●) = ผิดปรกติ (-) = ไม่ปรากฏ(ไม่มี) (R) = ผิดปรกติแต่แก้ไขแล้ว

ลงชื่อ..... ลงชื่อ..... รับทราบ ลงชื่อ..... รับทราบ

ผู้ตรวจเช็ค (หน.กะ) (วิศวกร/หน.แผนก)

	ใบตรวจเช็คเครื่องจักรและอุปกรณ์ตามแผน (PREVENTIVE MAINTENANCE CHECK SHEET) (ช่วงผลิต)	รหัสเอกสาร	FM-0000-112
บริษัทกุลลามกรรมโครราจำกัด		Rev.00	

ชื่อเครื่องจักร	สะพานโซ่เมน	แผนกใช้งาน	จุดใช้งาน	กะ (เช้า/เย็น)	เวลาตรวจเช็ค
รหัสเครื่องจักร	KI2-BL-CCY-0017	หม้อไอน้ำ	หม้อไอน้ำ		

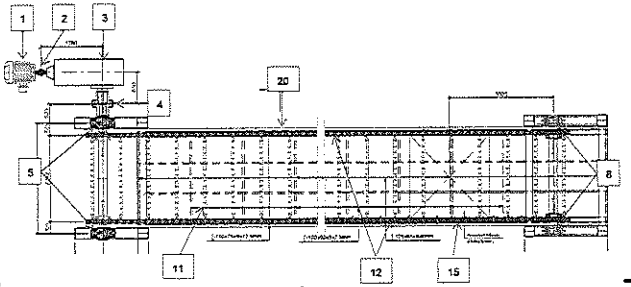

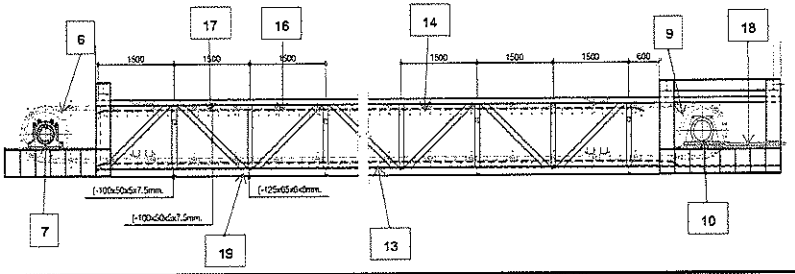

ลำดับ	Part No./ชิ้นส่วน	กิจกรรมบำรุงรักษา	มาตรฐานการปฏิบัติ	ความถี่	ประจำเดือน เมษายน ปี 2566																											
					1	2	3	4	5	6	7	8	9	10	11	12	13	14	15	16	17	18	19	20	21	22	23	24	25	26	27	28	29	30	31
1	1. ลูกปืนมอเตอร์	1. ตรวจสอบอุณหภูมิลูกปืน	1. ค่าไม่เกิน 60°C	D	37	38	41	42	36	41	46	31	39	40	41	39	42	41	44	43	40	41	37	38	39	41	42	36	38	39	41	29	37	37	
	1. ลูกปืนมอเตอร์ด้าน	1. ตรวจสอบอุณหภูมิลูกปืน	1. ค่าไม่เกิน 60°C	D	46	43	50	49	51	48	48	44	40	44	47	49	52	54	49	46	48	46	49	52	48	49	46	41	45	50	48	48	46	45	
2	2. Gearbox	1. ตรวจสอบอุณหภูมิลูกปืน	1. ค่าไม่เกิน 60°C	D	49	50	51	44	50	50	50	44	47	52	40	50	47	52	49	48	51	49	45	51	48	46	46	50	50	49	47	48	49	49	
3	5. ตุ๊กตาเฟืองโซ่ขับฝั่ง	1. ตรวจสอบอุณหภูมิลูกปืน	1. ค่าไม่เกิน 60°C	D	26	31	34	31	35	35	26	33	31	34	32	36	38	37	42	40	36	37	36	35	36	36	40	42	40	42	32	34	33		
	5. ตุ๊กตาเฟืองโซ่ขับฝั่ง	1. ตรวจสอบอุณหภูมิลูกปืน	1. ค่าไม่เกิน 60°C	D	34	30	32	30	32	33	28	31	30	28	34	35	35	34	34	34	35	34	33	34	34	32	30	33	34	41	29	32	34		
4	8. ตุ๊กตาเฟืองโซ่ตาม	1. ตรวจสอบอุณหภูมิลูกปืน	1. ค่าไม่เกิน 60°C	D	32	30	32	31	31	32	28	32	30	31	32	32	32	33	32	30	30	32	35	34	33	34	32	31	34	34	35	32	32		
	8. ตุ๊กตาเฟืองโซ่ตาม	1. ตรวจสอบอุณหภูมิลูกปืน	1. ค่าไม่เกิน 60°C	D	26	26	29	28	29	30	32	31	29	32	30	31	31	31	31	34	36	31	33	29	31	31	30	32	30	31	27	30	30		
5	11. ลูกคราด	1. ตรวจสอบการผุกร่อน	1. ไม่คดงอและบางจนเกินไป	D																													
6	13. พื้นสะพานชั้นล่าง	1. ตรวจสอบการผุกร่อน	1. ไม่มีรอยรั่วและฉีดขาด	D																													
7	14. พื้นสะพานชั้นบน	1. ตรวจสอบการผุกร่อน	1. ไม่มีรอยรั่วและฉีดขาด	D																													
8	15. ข้อต่อโซ่มีหู	1. ตรวจสอบการผุกร่อน	1. ไม่มีรอยแตกร้าวฉีดขาด	D																													
	15. ข้อต่อโซ่ไม่มีหู	1. ตรวจสอบการผุกร่อน	1. ไม่มีรอยแตกร้าวฉีดขาด	D																													

ลำดับ	ปัญหาที่ตรวจพบ / เครื่องจักรเสีย	รายการเปลี่ยนอะไหล่

หมายเหตุ :

(○) = ปรกติ (●) = ผิดปรกติ (-) = ไม่ปรากฏ(ไม่มี) (R) = ผิดปรกติแต่แก้ไขแล้ว

ลงชื่อ..... ลงชื่อ.....รับทราบ ลงชื่อ.....รับทราบ

ผู้ตรวจเช็ค (หน.กะ) (วิศวกร/หน.แผนก)

บริษัทอุตสาหกรรมโคราชจำกัด

ใบตรวจเช็คเครื่องจักรและอุปกรณ์ตามแผน

(PREVENTIVE MAINTENANCE CHECK SHEET)

(ช่วงผลิต)

รหัสเอกสาร	FM-0000-112
Rev.00	

ชื่อเครื่องจักร	สะพานโซ่รีเครม	แผนกใช้งาน	จุดใช้งาน	กะ (เช้า/เย็น)	เวลาตรวจเช็ค
รหัสเครื่องจักร	KI2-BL-CCY-0018	หม้อไอน้ำ	หม้อไอน้ำ		

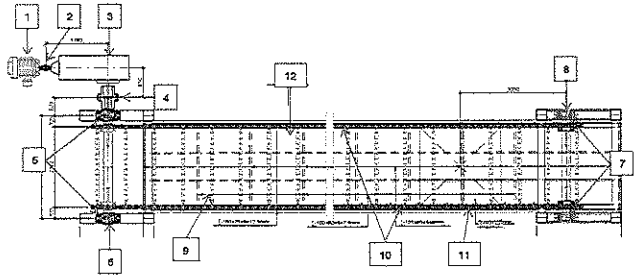

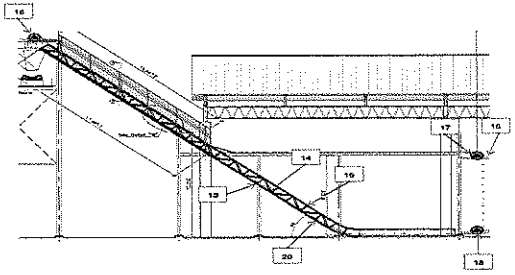

ประจำเดือน ..... ปี .....

ลำดับ	Part No./ชิ้นส่วน	กิจกรรมบำรุงรักษา	มาตรฐานการปฏิบัติ	ความถี่	1	2	3	4	5	6	7	8	9	10	11	12	13	14	15	16	17	18	19	20	21	22	23	24	25	26	27	28	29	30	31
1	1. ลูกปืนมอเตอร์	1. ตรวจสอบอุณหภูมิลูกปืน	1. ค่าไม่เกิน 60°C	D																															
	1. ลูกปืนมอเตอร์ด้าน	1. ตรวจสอบอุณหภูมิลูกปืน	1. ค่าไม่เกิน 60°C	D																															
2	2. Gearbox	1. ตรวจสอบอุณหภูมิลูกปืน	1. ค่าไม่เกิน 60°C	D																															
3	5. ตุ๊กตาเฟืองโซ่ขับ	1. ตรวจสอบอุณหภูมิลูกปืน	1. ค่าไม่เกิน 60°C	D																															
	5. ตุ๊กตาเฟืองโซ่ขับ	1. ตรวจสอบอุณหภูมิลูกปืน	1. ค่าไม่เกิน 60°C	D																															
4	7. ตุ๊กตาเฟืองโซ่ตาม	1. ตรวจสอบอุณหภูมิลูกปืน	1. ค่าไม่เกิน 60°C	D																															
	7. ตุ๊กตาเฟืองโซ่ตาม	1. ตรวจสอบอุณหภูมิลูกปืน	1. ค่าไม่เกิน 60°C	D																															
	7. ตุ๊กตาเฟืองโซ่ตาม	1. ตรวจสอบอุณหภูมิลูกปืน	1. ค่าไม่เกิน 60°C	D																															
	7. ตุ๊กตาเฟืองโซ่ตาม	1. ตรวจสอบอุณหภูมิลูกปืน	1. ค่าไม่เกิน 60°C	D																															
5	9. ลูกคราด	1. ตรวจสอบการผุกร่อน	1. ไม่คดงอและบางจนเกินไป	D																															
6	12. พื้นสะพาน	1. ตรวจสอบการผุกร่อน	1. ไม่มีรอยรั่วและฉีดขาด	D																															
7	11. ข้อต่อโซ่มีหู	1. ตรวจสอบการผุกร่อน	1. ไม่มีรอยแตกร้าวฉีดขาด	D																															
	11. ข้อต่อโซ่ไม่มีหู	1. ตรวจสอบการผุกร่อน	1. ไม่มีรอยแตกร้าวฉีดขาด	D																															

ลำดับ	ปัญหาที่ตรวจพบ / เครื่องจักรเสีย	รายการเปลี่ยนอะไหล่

หมายเหตุ :

(○) = ปรกติ (●) = ผิดปรกติ (-) = ไม่ปรากฏ(ไม่มี) (R) = ผิดปรกติแต่แก้ไขแล้ว

ลงชื่อ..... ลงชื่อ.....รับทราบ ลงชื่อ.....รับทราบ

บริษัทบุตสาหกรรมโตราจำกัด	ไบตรวจเช็คเครื่องจักรและอุปกรณ์ตามแผน (PREVENTIVE MAINTENANCE CHECK SHEET) (ช่วงผลิต)	รหัสเอกสาร Rev.00	FM-0000-112

ชื่อเครื่องจักร	สะพานโซ่ 14	แผนกใช้งาน	จุดใช้งาน	กะ (เช้า/เย็น)	เวลาตรวจเช็ค
รหัสเครื่องจักร	KI2-BL-CCY-0019	หม้อไอน้ำ	หม้อไอน้ำ		

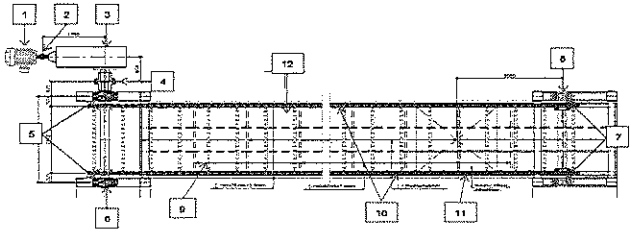

ประจำเดือน ..... ปี .....

ลำดับ	Part No./ชิ้นส่วน	กิจกรรมบำรุงรักษา	มาตรฐานการปฏิบัติ	ความถี่	1	2	3	4	5	6	7	8	9	10	11	12	13	14	15	16	17	18	19	20	21	22	23	24	25	26	27	28	29	30	31
1	1. ลูกปืนมอเตอร์	1. ตรวจสอบอุณหภูมิลูกปืน	1. ค่าไม่เกิน 60°C	D																															
	1. ลูกปืนมอเตอร์ด้าน	1. ตรวจสอบอุณหภูมิลูกปืน	1. ค่าไม่เกิน 60°C	D																															
2	2. Gearbox	1. ตรวจสอบอุณหภูมิลูกปืน	1. ค่าไม่เกิน 60°C	D																															
3	5. ตุ๊กตาเฟืองโซ่ขับ	1. ตรวจสอบอุณหภูมิลูกปืน	1. ค่าไม่เกิน 60°C	D																															
	5. ตุ๊กตาเฟืองโซ่ขับ	1. ตรวจสอบอุณหภูมิลูกปืน	1. ค่าไม่เกิน 60°C	D																															
4	7. ตุ๊กตาเฟืองโซ่ตาม	1. ตรวจสอบอุณหภูมิลูกปืน	1. ค่าไม่เกิน 60°C	D																															
	7. ตุ๊กตาเฟืองโซ่ตาม	1. ตรวจสอบอุณหภูมิลูกปืน	1. ค่าไม่เกิน 60°C	D																															
	7. ตุ๊กตาเฟืองโซ่ตาม	1. ตรวจสอบอุณหภูมิลูกปืน	1. ค่าไม่เกิน 60°C	D																															
	7. ตุ๊กตาเฟืองโซ่ตาม	1. ตรวจสอบอุณหภูมิลูกปืน	1. ค่าไม่เกิน 60°C	D																															
5	9. ลูกคราด	1. ตรวจสอบการผุกร่อน	1. ไม่คดงอและบางจนเกินไป	D																															
6	12. พื้นสะพาน	1. ตรวจสอบการผุกร่อน	1. ไม่มีรอยรั่วและฉีดขาด	D																															
7	11. ข้อต่อโซ่มีหู	1. ตรวจสอบการผุกร่อน	1. ไม่มีรอยแตกร้าวฉีดขาด	D																															
	11. ข้อต่อโซ่ไม่มีหู	1. ตรวจสอบการผุกร่อน	1. ไม่มีรอยแตกร้าวฉีดขาด	D																															

ลำดับ	ปัญหาที่ตรวจพบ / เครื่องจักรเสีย	รายการเปลี่ยนอะไหล่

หมายเหตุ :

(○) = ปรกติ (●) = ผิดปรกติ (-) = ไม่ปรากฏ(ไม่มี) (R) = ผิดปรกติแต่แก้ไขแล้ว

ลงชื่อ..... ลงชื่อ.....รับทราบ ลงชื่อ.....รับทราบ

ผู้ตรวจเช็ค (หน.กะ) (วิศวกร/หน.แผนก)

	ใบตรวจเช็คเครื่องจักรและอุปกรณ์ตามแผน (PREVENTIVE MAINTENANCE CHECK SHEET) (ช่วงผลิต)	รหัสเอกสาร	FM-0000-112
บริษัทมุลสากกรรมไทราชจำกัด		Rev.00	

ชื่อเครื่องจักร	สะพานโซ่ 15	แผนกใช้งาน	จุดใช้งาน	กะ (เช้า/เย็น)	เวลาตรวจเช็ค
รหัสเครื่องจักร	KI2-BL-CCY-0020	หม้อไอน้ำ	หม้อไอน้ำ		

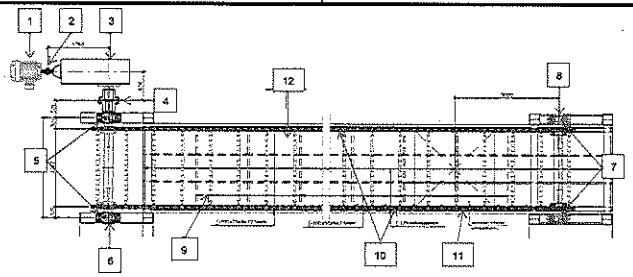

ลำดับ	Part No./ชิ้นส่วน	กิจกรรมบำรุงรักษา	มาตรฐานการปฏิบัติ	ความถี่	ประจำเดือน เมษายน ปี ๒๕๖๖																												
					1	2	3	4	5	6	7	8	9	10	11	12	13	14	15	16	17	18	19	20	21	22	23	24	25	26	27	28	29	30	31
1	1. ลูกปืนมอเตอร์	1. ตรวจสอบอุณหภูมิลูกปืน	1. ค่าไม่เกิน 60°C	D	-	-	-	-	-	-	-	-	-	-	-	-	-	-	-	-	-	-	-	-	-	-	-	-	-	-	-	-	
	1. ลูกปืนมอเตอร์ด้าน	1. ตรวจสอบอุณหภูมิลูกปืน	1. ค่าไม่เกิน 60°C	D	-	-	-	-	-	-	-	-	-	-	-	-	-	-	-	-	-	-	-	-	-	-	-	-	-	-	-	-	
2	2. Gearbox	1. ตรวจสอบอุณหภูมิลูกปืน	1. ค่าไม่เกิน 60°C	D	-	-	-	-	-	-	-	-	-	-	-	-	-	-	-	-	-	-	-	-	-	-	-	-	-	-	-	-	
3	5. ตุ๊กตาเฟืองโซ่ขับฝั่ง	1. ตรวจสอบอุณหภูมิลูกปืน	1. ค่าไม่เกิน 60°C	D	-	-	-	-	-	-	-	-	-	-	-	-	-	-	-	-	-	-	-	-	-	-	-	-	-	-	-	-	
	5. ตุ๊กตาเฟืองโซ่ขับฝั่ง	1. ตรวจสอบอุณหภูมิลูกปืน	1. ค่าไม่เกิน 60°C	D	-	-	-	-	-	-	-	-	-	-	-	-	-	-	-	-	-	-	-	-	-	-	-	-	-	-	-	-	
4	7. ตุ๊กตาเฟืองโซ่ตาม	1. ตรวจสอบอุณหภูมิลูกปืน	1. ค่าไม่เกิน 60°C	D	-	-	-	-	-	-	-	-	-	-	-	-	-	-	-	-	-	-	-	-	-	-	-	-	-	-	-	-	
	7. ตุ๊กตาเฟืองโซ่ตาม	1. ตรวจสอบอุณหภูมิลูกปืน	1. ค่าไม่เกิน 60°C	D	-	-	-	-	-	-	-	-	-	-	-	-	-	-	-	-	-	-	-	-	-	-	-	-	-	-	-	-	
	7. ตุ๊กตาเฟืองโซ่ตาม	1. ตรวจสอบอุณหภูมิลูกปืน	1. ค่าไม่เกิน 60°C	D	-	-	-	-	-	-	-	-	-	-	-	-	-	-	-	-	-	-	-	-	-	-	-	-	-	-	-	-	
	7. ตุ๊กตาเฟืองโซ่ตาม	1. ตรวจสอบอุณหภูมิลูกปืน	1. ค่าไม่เกิน 60°C	D	-	-	-	-	-	-	-	-	-	-	-	-	-	-	-	-	-	-	-	-	-	-	-	-	-	-	-	-	
5	9. ลูกคราด	1. ตรวจสอบการผุกร่อน	1. ไม่คดงอและบางจนเกินไป	D	-	-	-	-	-	-	-	-	-	-	-	-	-	-	-	-	-	-	-	-	-	-	-	-	-	-	-	-	
6	12. พื้นสะพาน	1. ตรวจสอบการผุกร่อน	1. ไม่มีรอยรั่วและฉีดขาด	D	-	-	-	-	-	-	-	-	-	-	-	-	-	-	-	-	-	-	-	-	-	-	-	-	-	-	-	-	
7	11. ข้อต่อโซ่มีหู	1. ตรวจสอบการผุกร่อน	1. ไม่มีรอยแตกร้าวฉีดขาด	D	-	-	-	-	-	-	-	-	-	-	-	-	-	-	-	-	-	-	-	-	-	-	-	-	-	-	-	-	
	11. ข้อต่อโซ่ไม่มีหู	1. ตรวจสอบการผุกร่อน	1. ไม่มีรอยแตกร้าวฉีดขาด	D	-	-	-	-	-	-	-	-	-	-	-	-	-	-	-	-	-	-	-	-	-	-	-	-	-	-	-	-	

ลำดับ	ปัญหาที่ตรวจพบ / เครื่องจักรเสีย	รายการเปลี่ยนอะไหล่

หมายเหตุ :

(○) = ปรกติ (●) = ผิดปรกติ (-) = ไม่ปรากฏ(ไม่มี) (R) = ผิดปรกติแต่แก้ไขแล้ว

ลงชื่อ..... ลงชื่อ.....รับทราบ ลงชื่อ.....รับทราบ

ตารางตรวจสอบสภาพของสะพาน

วันที่ 25 / 4 / 66

ลำดับ	รายการตรวจสอบ	ผลการตรวจสอบ/เวลาตรวจสอบ				หมายเหตุ การแก้ไข
		06:00 - 18:00 น.		18:00 - 06:00 น.		
		ผ่าน	ไม่ผ่าน	ผ่าน	ไม่ผ่าน	
1	สะพานยาง					
	ตรวจสอบสภาพการทำงานทั่วไป	✓		✓		
	ตรวจสอบสภาพสายพานยาง	✓		✓		
	ตรวจสอบลูกกลิ้งสะพานยาง	✓		✓		
	ทำความสะอาดทางเดิน	✓		✓		
	ตรวจสอบสภาพของหลังคาคุมสะพาน	✓		✓		
	ตรวจสอบโครงสร้างสะพานยาง	✓		✓		
2	สะพานโซ่					
	ตรวจสอบสภาพการทำงานทั่วไป	✓		✓		
	ตรวจสอบโซ่ลากกากอ้อย	✓		✓		
	ตรวจสอบลูกคราด	✓		✓		
	ทำความสะอาดทางเดิน	✓		✓		
	ตรวจสอบสภาพของหลังคาคุมสะพาน	✓		✓		
	ตรวจสอบโครงสร้างสะพาน	✓		✓		
3	หม้ออบ					
	ตรวจสอบการทำงานทั่วไป					
	ทำความสะอาดทางเดิน					
	ตรวจสอบโครงสร้างหม้ออบ					

ผู้ตรวจ (กะ : 1) ..... วันที่ 25 / 4 / 66

ผู้ตรวจ (กะ : 2) ..... วันที่ 25 / 4 / 66

กะที่ 1 อยู่ ☑ กลางวัน 06:00 - 18:00 น. ☐ กลางคืน 18:00 - 06:00 น.

กะที่ 2 อยู่ ☐ กลางวัน 06:00 - 18:00 น. ☑ กลางคืน 18:00 - 06:00 น.

ผู้อนุมัติ

.....

(หัวหน้ากะ/ผช.หัวหน้ากะ/วิศวะกร)

หมายเหตุ

ทำเครื่องหมาย / ในช่วง ผ่าน เมื่อการทำงานปกติ

ทำเครื่องหมาย / ในช่วง ไม่ผ่าน เมื่อการทำงานผิดปกติ

ตารางตรวจสอบสภาพของสะพาน

วันที่ 22 / 5 / 66

ลำดับ	รายการตรวจสอบ	ผลการตรวจสอบ/เวลาตรวจสอบ				หมายเหตุ การแก้ไข
		06:00 - 18:00 น.		18:00 - 06:00 น.		
		ผ่าน	ไม่ผ่าน	ผ่าน	ไม่ผ่าน	
1	สะพานยาง					
	ตรวจสอบสภาพการทำงานทั่วไป	✓		✓		
	ตรวจสอบสภาพสายพานยาง	✓		✓		
	ตรวจสอบลูกกลิ้งสะพานยาง	✓		✓		
	ทำความสะอาดทางเดิน	✓		✓		
	ตรวจสอบสภาพของหลังคาคุมสะพาน	✓		✓		
	ตรวจสอบโครงสร้างสะพานยาง	✓		✓		
2	สะพานโซ่					
	ตรวจสอบสภาพการทำงานทั่วไป	✓		✓		
	ตรวจสอบโซ่ลากกากอ้อย	✓		✓		
	ตรวจสอบลูกคราด	✓		✓		
	ทำความสะอาดทางเดิน	✓		✓		
	ตรวจสอบสภาพของหลังคาคุมสะพาน	✓		✓		
	ตรวจสอบโครงสร้างสะพาน	✓		✓		
3	หม้ออบ					
	ตรวจสอบการทำงานทั่วไป					
	ทำความสะอาดทางเดิน					
	ตรวจสอบโครงสร้างหม้ออบ					

ผู้ตรวจ (กะ : 1) ..... วันที่ 22 / 5 / 66

ผู้ตรวจ (กะ : 2) ..... วันที่ 22 / 5 / 66

กะที่ 1 อยู่ ☑ กลางวัน 06:00 - 18:00 น. ☐ กลางคืน 18:00 - 06:00 น.

กะที่ 2 อยู่ ☐ กลางวัน 06:00 - 18:00 น. ☑ กลางคืน 18:00 - 06:00 น.

ผู้อนุมัติ .....

(หัวหน้ากะ/ผช.หัวหน้ากะ/วิศวะกร)

หมายเหตุ

ทำเครื่องหมาย / ในช่วง ผ่าน เมื่อการทำงานปกติ

ทำเครื่องหมาย / ในช่วง ไม่ผ่าน เมื่อการทำงานผิดปกติ

ตารางตรวจสอบสภาพของสะพาน

วันที่ 21 / 5 / 66

ลำดับ	รายการตรวจสอบ	ผลการตรวจสอบ/เวลาตรวจสอบ				หมายเหตุ การแก้ไข
		06:00 - 18:00 น.		18:00 - 06:00 น.		
		ผ่าน	ไม่ผ่าน	ผ่าน	ไม่ผ่าน	
1	สะพานยาง					
	ตรวจสอบสภาพการทำงานทั่วไป	✓		✓		
	ตรวจสอบสภาพสายพานยาง	✓		✓		
	ตรวจสอบลูกกลิ้งสะพานยาง	✓		✓		
	ทำความสะอาดทางเดิน	✓		✓		
	ตรวจสอบสภาพของหลังคาคุมสะพาน	✓		✓		
	ตรวจสอบโครงสร้างสะพานยาง	✓		✓		
2	สะพานโซ่					
	ตรวจสอบสภาพการทำงานทั่วไป	✓		✓		
	ตรวจสอบโซ่ลากกากอ้อย	✓		✓		
	ตรวจสอบลูกตราด	✓		✓		
	ทำความสะอาดทางเดิน	✓		✓		
	ตรวจสอบสภาพของหลังคาคุมสะพาน	✓		✓		
	ตรวจสอบโครงสร้างสะพาน	✓		✓		
3	หม้ออบ					
	ตรวจสอบการทำงานทั่วไป					
	ทำความสะอาดทางเดิน					
	ตรวจสอบโครงสร้างหม้ออบ					

ผู้ตรวจ (กะ : 1) พงศกร วันที่ 21 / 5 / 66

ผู้ตรวจ (กะ : 2) วันที่ 21 / 5 / 66

กะที่ 1 อยู่ ☑ กลางวัน 06:00 - 18:00 น. ☐ กลางคืน 18:00 - 06:00 น.

กะที่ 2 อยู่ ☐ กลางวัน 06:00 - 18:00 น. ☑ กลางคืน 18:00 - 06:00 น.

ผู้อนุมัติ

(หัวหน้ากะ/ผช.หัวหน้ากะ/วิศวะกร)

หมายเหตุ

ทำเครื่องหมาย / ในช่วง ผ่าน เมื่อการทำงานปกติ

ทำเครื่องหมาย / ในช่วง ไม่ผ่าน เมื่อการทำงานผิดปกติ

ตารางตรวจสอบสภาพของสะพาน

วันที่ 19 / 5 / 66

ลำดับ	รายการตรวจสอบ	ผลการตรวจสอบ/เวลาตรวจสอบ				หมายเหตุ การแก้ไข
		06:00 - 18:00 น.		18:00 - 06:00 น.		
		ผ่าน	ไม่ผ่าน	ผ่าน	ไม่ผ่าน	
1	สะพานยาง					
	ตรวจสอบสภาพการทำงานทั่วไป	✓		✓		
	ตรวจสอบสภาพสายพานยาง	✓		✓		
	ตรวจสอบลูกกลิ้งสะพานยาง	✓		✓		
	ทำความสะอาดทางเดิน	✓		✓		
	ตรวจสอบสภาพของหลังคาคุมสะพาน	✓		✓		
	ตรวจสอบโครงสร้างสะพานยาง	✓		✓		
2	สะพานโซ่					
	ตรวจสอบสภาพการทำงานทั่วไป	✓		✓		
	ตรวจสอบโซ่ลากถาดอ้อย	✓		✓		
	ตรวจสอบลูกคราด	✓		✓		
	ทำความสะอาดทางเดิน	✓		✓		
	ตรวจสอบสภาพของหลังคาคุมสะพาน	✓		✓		
	ตรวจสอบโครงสร้างสะพาน	✓		✓		
3	หม้ออบ					
	ตรวจสอบการทำงานทั่วไป					
	ทำความสะอาดทางเดิน					
	ตรวจสอบโครงสร้างหม้ออบ					

ผู้ตรวจ (กะ : 1) ไกน วันที่ 19 / 5 / 66

ผู้ตรวจ (กะ : 2) ชัย วันที่ ... / ... / ...

กะที่ 1 อยู่ ☑ กลางวัน 06:00 - 18:00 น. ☐ กลางคืน 18:00 - 06:00 น.

กะที่ 2 อยู่ ☐ กลางวัน 06:00 - 18:00 น. ☑ กลางคืน 18:00 - 06:00 น.

ผู้อนุมัติ

(หัวหน้ากะ/ผช.หัวหน้ากะ/วิศวะกร)

หมายเหตุ

ทำเครื่องหมาย / ในช่วง ผ่าน เมื่อการทำงานปกติ

ทำเครื่องหมาย / ในช่วง ไม่ผ่าน เมื่อการทำงานผิดปกติ

ตารางตรวจสอบสภาพของสะพาน

วันที่ ...../...../.....

ลำดับ	รายการตรวจสอบ	ผลการตรวจสอบ/เวลาตรวจสอบ				หมายเหตุ การแก้ไข
		06:00 - 18:00 น.		18:00 - 06:00 น.		
		ผ่าน	ไม่ผ่าน	ผ่าน	ไม่ผ่าน	
1	สะพานยาง					
	ตรวจสอบสภาพการทำงานทั่วไป	/		/		
	ตรวจสอบสภาพสายพานยาง	/		/		
	ตรวจสอบลูกกลิ้งสะพานยาง	/		/		
	ทำความสะอาดทางเดิน	/		/		
	ตรวจสอบสภาพของหลังคาคุมสะพาน	/		/		
	ตรวจสอบโครงสร้างสะพานยาง	/		/		
2	สะพานโซ่					
	ตรวจสอบสภาพการทำงานทั่วไป	/		/		
	ตรวจสอบโซ่ลากกากอ้อย	/		/		
	ตรวจสอบลูกคราด	/		/		
	ทำความสะอาดทางเดิน	/		/		
	ตรวจสอบสภาพของหลังคาคุมสะพาน	/		/		
	ตรวจสอบโครงสร้างสะพาน	/		/		
3	หม้ออบ					
	ตรวจสอบการทำงานทั่วไป					
	ทำความสะอาดทางเดิน					
	ตรวจสอบโครงสร้างหม้ออบ					

ผู้ตรวจ (กะ : 1) ..... วันที่ 18/3/66

ผู้ตรวจ (กะ : 2) ..... วันที่ ...../...../.....

กะที่ 1 อยู่ ☑ กลางวัน 06:00 - 18:00 น. ☐ กลางคืน 18:00 - 06:00 น.

กะที่ 2 อยู่ ☐ กลางวัน 06:00 - 18:00 น. ☑ กลางคืน 18:00 - 06:00 น.

ผู้อนุมัติ

.....

(หัวหน้ากะ/ผช.หัวหน้ากะ/วิศวกร)

หมายเหตุ

ทำเครื่องหมาย / ในช่วง ผ่าน เมื่อการทำงานปกติ

ทำเครื่องหมาย / ในช่วง ไม่ผ่าน เมื่อการทำงานผิดปกติ

ตารางตรวจสอบสภาพของสะพาน

วันที่ 17 / พ.ค. / 66

ลำดับ	รายการตรวจสอบ	ผลการตรวจสอบ/เวลาตรวจสอบ				หมายเหตุ การแก้ไข
		06:00 - 18:00 น.		18:00 - 06:00 น.		
		ผ่าน	ไม่ผ่าน	ผ่าน	ไม่ผ่าน	
1	สะพานยาง					
	ตรวจสอบสภาพการทำงานทั่วไป	/		✓		
	ตรวจสอบสภาพสายพานยาง	/		✓		
	ตรวจสอบลูกกลิ้งสะพานยาง	/		✓		
	ทำความสะอาดทางเดิน	/		✓		
	ตรวจสอบสภาพของหลังคาคุมสะพาน	/		✓		
	ตรวจสอบโครงสร้างสะพานยาง	/		✓		
2	สะพานโซ่					
	ตรวจสอบสภาพการทำงานทั่วไป	/		✓		
	ตรวจสอบโซ่ลากกากอ้อย	/		✓		
	ตรวจสอบลูกคราด	/		✓		
	ทำความสะอาดทางเดิน	/		✓		
	ตรวจสอบสภาพของหลังคาคุมสะพาน	/		✓		
	ตรวจสอบโครงสร้างสะพาน	/		✓		
3	หม้ออบ					
	ตรวจสอบการทำงานทั่วไป					
	ทำความสะอาดทางเดิน					
	ตรวจสอบโครงสร้างหม้ออบ					

ผู้ตรวจ (กะ : 1) ชัยยศ วันที่ 17 / พ.ค. / 66

ผู้ตรวจ (กะ : 2) วันที่ 17 / พ.ค. / 66

กะที่ 1 อยู่ ☑ กลางวัน 06:00 - 18:00 น. ☐ กลางคืน 18:00 - 06:00 น.

กะที่ 2 อยู่ ☐ กลางวัน 06:00 - 18:00 น. ☑ กลางคืน 18:00 - 06:00 น.

ผู้อนุมัติ

.....

(หัวหน้ากะ/ผช.หัวหน้ากะ/วิศวะกร)

หมายเหตุ

ทำเครื่องหมาย / ในช่วง ผ่าน เมื่อการทำงานปกติ

ทำเครื่องหมาย / ในช่วง ไม่ผ่าน เมื่อการทำงานผิดปกติ

ตารางตรวจสอบสภาพของสะพาน

วันที่ ...../...../.....

ลำดับ	รายการตรวจสอบ	ผลการตรวจสอบ/เวลาตรวจสอบ				หมายเหตุ การแก้ไข
		06:00 - 18:00 น.		18:00 - 06:00 น.		
		ผ่าน	ไม่ผ่าน	ผ่าน	ไม่ผ่าน	
1	สะพานยาง	✓				
	ตรวจสอบสภาพการทำงานทั่วไป	✓				
	ตรวจสอบสภาพสายพานยาง	✓				
	ตรวจสอบลูกกลิ้งสะพานยาง	✓				
	ทำความสะอาดทางเดิน	✓				
	ตรวจสอบสภาพของหลังคาคุมสะพาน	✓				
	ตรวจสอบโครงสร้างสะพานยาง	✓				
2	สะพานโซ่					
	ตรวจสอบสภาพการทำงานทั่วไป	✓				
	ตรวจสอบโซ่ลากกากอ้อย	✓				
	ตรวจสอบลูกตราด	✓				
	ทำความสะอาดทางเดิน	✓				
	ตรวจสอบสภาพของหลังคาคุมสะพาน	✓				
	ตรวจสอบโครงสร้างสะพาน	✓				
3	หม้ออบ					
	ตรวจสอบการทำงานทั่วไป					
	ทำความสะอาดทางเดิน					
	ตรวจสอบโครงสร้างหม้ออบ					

ผู้ตรวจ (กะ : 1) นายศรัย ตะน่าสวาท วันที่ 16 / 6 / 66

ผู้ตรวจ (กะ : 2) ..... วันที่ ...../...../.....

กะที่ 1 อยู่ ☐ กลางวัน 06:00 - 18:00 น. ☐ กลางคืน 18:00 - 06:00 น.

กะที่ 2 อยู่ ☐ กลางวัน 06:00 - 18:00 น. ☐ กลางคืน 18:00 - 06:00 น.

ผู้อนุมัติ

.....

(หัวหน้ากะ/ผช.หัวหน้ากะ/วิศวะกร)

หมายเหตุ

ทำเครื่องหมาย / ในช่วง ผ่าน เมื่อการทำงานปกติ

ทำเครื่องหมาย / ในช่วง ไม่ผ่าน เมื่อการทำงานผิดปกติ

ตารางตรวจสอบสภาพของสะพาน

วันที่ 29 / 1 / 66

ลำดับ	รายการตรวจสอบ	ผลการตรวจสอบ/เวลาตรวจสอบ				หมายเหตุ การแก้ไข
		06:00 - 18:00 น.		18:00 - 06:00 น.		
		ผ่าน	ไม่ผ่าน	ผ่าน	ไม่ผ่าน	
1	สะพานยาง					
	ตรวจสอบสภาพการทำงานทั่วไป	✓		✓		
	ตรวจสอบสภาพสายพานยาง	✓		✓		
	ตรวจสอบลูกกลิ้งสะพานยาง	✓		✓		
	ทำความสะอาดทางเดิน	✓		✓		
	ตรวจสอบสภาพของหลังคาคุมสะพาน	✓		✓		
	ตรวจสอบโครงสร้างสะพานยาง	✓		✓		
2	สะพานโซ่					
	ตรวจสอบสภาพการทำงานทั่วไป	✓		✓		
	ตรวจสอบโซ่ลากกากอ้อย	✓		✓		
	ตรวจสอบลูกคราด	✓		✓		
	ทำความสะอาดทางเดิน	✓		✓		
	ตรวจสอบสภาพของหลังคาคุมสะพาน	✓		✓		
	ตรวจสอบโครงสร้างสะพาน	✓		✓		
3	หม้ออบ					
	ตรวจสอบการทำงานทั่วไป					
	ทำความสะอาดทางเดิน					
	ตรวจสอบโครงสร้างหม้ออบ					

ผู้ตรวจ (กะ : 1) ธีรดิศ วันที่ 29 / 1 / 66

ผู้ตรวจ (กะ : 2) ธีรดิศ วันที่ 29 / 1 / 66

กะที่ 1 อยู่ ☑ กลางวัน 06:00 - 18:00 น. ☐ กลางคืน 18:00 - 06:00 น.

กะที่ 2 อยู่ ☐ กลางวัน 06:00 - 18:00 น. ☑ กลางคืน 18:00 - 06:00 น.

ผู้อนุมัติ

.....

(หัวหน้ากะ/ผช.หัวหน้ากะ/วิศวะกร)

หมายเหตุ

ทำเครื่องหมาย / ในช่วง ผ่าน เมื่อการทำงานปกติ

ทำเครื่องหมาย / ในช่วง ไม่ผ่าน เมื่อการทำงานผิดปกติ

ตารางตรวจสอบสภาพของสะพาน

วันที่ 28 / 5 / 66

ลำดับ	รายการตรวจสอบ	ผลการตรวจสอบ/เวลาตรวจสอบ				หมายเหตุ การแก้ไข
		06:00 - 18:00 น.		18:00 - 06:00 น.		
		ผ่าน	ไม่ผ่าน	ผ่าน	ไม่ผ่าน	
1	สะพานยาง					
	ตรวจสอบสภาพการทำงานทั่วไป	✓		✓		
	ตรวจสอบสภาพสายพานยาง	✓		✓		
	ตรวจสอบลูกกลิ้งสะพานยาง	✓		✓		
	ทำความสะอาดทางเดิน	✓		✓		
	ตรวจสอบสภาพของหลังคาคุมสะพาน	✓		✓		
	ตรวจสอบโครงสร้างสะพานยาง	✓		✓		
2	สะพานโซ่					
	ตรวจสอบสภาพการทำงานทั่วไป	✓		✓		
	ตรวจสอบโซ่ลากกากอ้อย	✓		✓		
	ตรวจสอบลูกตราด	✓		✓		
	ทำความสะอาดทางเดิน	✓		✓		
	ตรวจสอบสภาพของหลังคาคุมสะพาน	✓		✓		
	ตรวจสอบโครงสร้างสะพาน	✓		✓		
3	หม้ออบ					
	ตรวจสอบการทำงานทั่วไป					
	ทำความสะอาดทางเดิน					
	ตรวจสอบโครงสร้างหม้ออบ					

ผู้ตรวจ (กะ : 1) ..... วันที่ ...../...../.....

ผู้ตรวจ (กะ : 2) ..... วันที่ 28 / 5 / 66

กะที่ 1 อยู่ ☑ กลางวัน 06:00 - 18:00 น. ☐ กลางคืน 18:00 - 06:00 น.

กะที่ 2 อยู่ ☐ กลางวัน 06:00 - 18:00 น. ☑ กลางคืน 18:00 - 06:00 น.

ผู้อนุมัติ

.....

(หัวหน้ากะ/ผช.หัวหน้ากะ/วิศวะกร)

หมายเหตุ

ทำเครื่องหมาย / ในช่วง ผ่าน เมื่อการทำงานปกติ

ทำเครื่องหมาย / ในช่วง ไม่ผ่าน เมื่อการทำงานผิดปกติ

ตารางตรวจสอบสภาพของสะพาน

วันที่ 26 / 4 / 66

ลำดับ	รายการตรวจสอบ	ผลการตรวจสอบ/เวลาตรวจสอบ				หมายเหตุ การแก้ไข
		06:00 - 18:00 น.		18:00 - 06:00 น.		
		ผ่าน	ไม่ผ่าน	ผ่าน	ไม่ผ่าน	
1	สะพานยาง					
	ตรวจสอบสภาพการทำงานทั่วไป	✓		✓		
	ตรวจสอบสภาพสายพานยาง	✓		✓		
	ตรวจสอบลูกกลิ้งสะพานยาง	✓		✓		
	ทำความสะอาดทางเดิน	✓		✓		
	ตรวจสอบสภาพของหลังคาคุมสะพาน	✓		✓		
	ตรวจสอบโครงสร้างสะพานยาง	✓		✓		
2	สะพานโซ่					
	ตรวจสอบสภาพการทำงานทั่วไป	✓		✓		
	ตรวจสอบโซ่ลากกากอ้อย	✓		✓		
	ตรวจสอบลูกคราด	✓		✓		
	ทำความสะอาดทางเดิน	✓		✓		
	ตรวจสอบสภาพของหลังคาคุมสะพาน	✓		✓		
	ตรวจสอบโครงสร้างสะพาน	✓		✓		
3	หม้ออบ					
	ตรวจสอบการทำงานทั่วไป					
	ทำความสะอาดทางเดิน					
	ตรวจสอบโครงสร้างหม้ออบ					

ผู้ตรวจ (กะ : 1)..... วันที่ 26 / 4 / 66

ผู้ตรวจ (กะ : 2)..... วันที่ 26 / 4 / 66

กะที่ 1 อยู่ ☑ กลางวัน 06:00 - 18:00 น. ☐ กลางคืน 18:00 - 06:00 น.

กะที่ 2 อยู่ ☐ กลางวัน 06:00 - 18:00 น. ☑ กลางคืน 18:00 - 06:00 น.

ผู้อนุมัติ

.....

(หัวหน้ากะ/ผช.หัวหน้ากะ/วิศวะกร)

หมายเหตุ

ทำเครื่องหมาย / ในช่วง ผ่าน เมื่อการทำงานปกติ

ทำเครื่องหมาย / ในช่วง ไม่ผ่าน เมื่อการทำงานผิดปกติ

ตารางตรวจสอบสภาพของสะพาน

วันที่ 23 / 4 / 66

ลำดับ	รายการตรวจสอบ	ผลการตรวจสอบ/เวลาตรวจสอบ				หมายเหตุ การแก้ไข
		06:00 - 18:00 น.		18:00 - 06:00 น.		
		ผ่าน	ไม่ผ่าน	ผ่าน	ไม่ผ่าน	
1	สะพานยาง					
	ตรวจสอบสภาพการทำงานทั่วไป	/		✓		
	ตรวจสอบสภาพสายพานยาง	/		✓		
	ตรวจสอบลูกกลิ้งสะพานยาง	/		✓		
	ทำความสะอาดทางเดิน	/		✓		
	ตรวจสอบสภาพของหลังคาคุมสะพาน	/		✓		
	ตรวจสอบโครงสร้างสะพานยาง	/		✓		
2	สะพานโซ่					
	ตรวจสอบสภาพการทำงานทั่วไป	/		✓		
	ตรวจสอบโซ่ลากกากอ้อย	/		✓		
	ตรวจสอบลูกคราด	/		✓		
	ทำความสะอาดทางเดิน	/		✓		
	ตรวจสอบสภาพของหลังคาคุมสะพาน	/		✓		
	ตรวจสอบโครงสร้างสะพาน	/		✓		
3	หม้ออบ					
	ตรวจสอบการทำงานทั่วไป					
	ทำความสะอาดทางเดิน					
	ตรวจสอบโครงสร้างหม้ออบ					

ผู้ตรวจ (กะ : 1) พงศกร วันที่ 23 / 4 / 66

ผู้ตรวจ (กะ : 2) หม้ออบ วันที่ 23 / 21 / 66

กะที่ 1 อยู่ ☑ กลางวัน 06:00 - 18:00 น. ☐ กลางคืน 18:00 - 06:00 น.

กะที่ 2 อยู่ ☐ กลางวัน 06:00 - 18:00 น. ☑ กลางคืน 18:00 - 06:00 น.

ผู้อนุมัติ

(หัวหน้ากะ/ผช.หัวหน้ากะ/วิศวะกร)

หมายเหตุ

ทำเครื่องหมาย / ในช่วง ผ่าน เมื่อการทำงานปกติ

ทำเครื่องหมาย / ในช่วง ไม่ผ่าน เมื่อการทำงานผิดปกติ

ตารางตรวจสอบสภาพของสะพาน

วันที่ 22 / 4 / 66

ลำดับ	รายการตรวจสอบ	ผลการตรวจสอบ/เวลาตรวจสอบ				หมายเหตุ การแก้ไข
		06:00 - 18:00 น.		18:00 - 06:00 น.		
		ผ่าน	ไม่ผ่าน	ผ่าน	ไม่ผ่าน	
1	สะพานยาง					
	ตรวจสอบสภาพการทำงานทั่วไป	/		/		
	ตรวจสอบสภาพสายพานยาง	/		/		
	ตรวจสอบลูกกลิ้งสะพานยาง	/		/		
	ทำความสะอาดทางเดิน	/		/		
	ตรวจสอบสภาพของหลังคาคุมสะพาน	/		/		
	ตรวจสอบโครงสร้างสะพานยาง	/		/		
2	สะพานโซ่					
	ตรวจสอบสภาพการทำงานทั่วไป	/		/		
	ตรวจสอบโซ่ลากกากอ้อย	/		/		
	ตรวจสอบลูกคราด	/		/		
	ทำความสะอาดทางเดิน	/		/		
	ตรวจสอบสภาพของหลังคาคุมสะพาน	/		/		
	ตรวจสอบโครงสร้างสะพาน	/		/		
3	หม้ออบ					
	ตรวจสอบการทำงานทั่วไป					
	ทำความสะอาดทางเดิน					
	ตรวจสอบโครงสร้างหม้ออบ					

ผู้ตรวจ (กะ : 1) ..... วันที่ 22 / 4 / 66

ผู้ตรวจ (กะ : 2) ..... วันที่ 22 / 4 / 66

กะที่ 1 อยู่ ☒ กลางวัน 06:00 - 18:00 น. ☐ กลางคืน 18:00 - 06:00 น.

กะที่ 2 อยู่ ☐ กลางวัน 06:00 - 18:00 น. ☒ กลางคืน 18:00 - 06:00 น.

ผู้อนุมัติ

.....

(หัวหน้ากะ/ผช.หัวหน้ากะ/วิศวะกร)

หมายเหตุ

ทำเครื่องหมาย / ในช่วง ผ่าน เมื่อการทำงานปกติ

ทำเครื่องหมาย / ในช่วง ไม่ผ่าน เมื่อการทำงานผิดปกติ

ตารางตรวจสอบสภาพของสะพาน

วันที่ 24 / 4 / 66

ลำดับ	รายการตรวจสอบ	ผลการตรวจสอบ/เวลาตรวจสอบ				หมายเหตุ การแก้ไข
		06:00 - 18:00 น.		18:00 - 06:00 น.		
		ผ่าน	ไม่ผ่าน	ผ่าน	ไม่ผ่าน	
1	สะพานยาง					
	ตรวจสอบสภาพการทำงานทั่วไป	✓		✓		
	ตรวจสอบสภาพสายพานยาง	✓		✓		
	ตรวจสอบลูกกลิ้งสะพานยาง	✓		✓		
	ทำความสะอาดทางเดิน	✓		✓		
	ตรวจสอบสภาพของหลังคาคุมสะพาน	✓		✓		
	ตรวจสอบโครงสร้างสะพานยาง	✓		✓		
2	สะพานโซ่					
	ตรวจสอบสภาพการทำงานทั่วไป	✓		✓		
	ตรวจสอบโซ่ลากกากอ้อย	✓		✓		
	ตรวจสอบลูกคราด	✓		✓		
	ทำความสะอาดทางเดิน	✓		✓		
	ตรวจสอบสภาพของหลังคาคุมสะพาน	✓		✓		
	ตรวจสอบโครงสร้างสะพาน	✓		✓		
3	หม้ออบ					
	ตรวจสอบการทำงานทั่วไป					
	ทำความสะอาดทางเดิน					
	ตรวจสอบโครงสร้างหม้ออบ					

ผู้ตรวจ (กะ : 1) ดุสิตพร วันที่ 24 / 4 / 66

ผู้ตรวจ (กะ : 2) พ้องขอบ วันที่ 24 / 4 / 66

กะที่ 1 อยู่ ☑ กลางวัน 06:00 - 18:00 น. ☐ กลางคืน 18:00 - 06:00 น.

กะที่ 2 อยู่ ☐ กลางวัน 06:00 - 18:00 น. ☑ กลางคืน 18:00 - 06:00 น.

ผู้อนุมัติ

.....

(หัวหน้ากะ/ผช.หัวหน้ากะ/วิศวะกร)

หมายเหตุ

ทำเครื่องหมาย / ในช่วง ผ่าน เมื่อการทำงานปกติ

ทำเครื่องหมาย / ในช่วง ไม่ผ่าน เมื่อการทำงานผิดปกติ

ตารางตรวจสอบสภาพของสะพาน

วันที่ 8 / 4 / 66

ลำดับ	รายการตรวจสอบ	ผลการตรวจสอบ/เวลาตรวจสอบ				หมายเหตุ การแก้ไข
		06:00 - 18:00 น.		18:00 - 06:00 น.		
		ผ่าน	ไม่ผ่าน	ผ่าน	ไม่ผ่าน	
1	สะพานยาง					
	ตรวจสอบสภาพการทำงานทั่วไป	✓		✓		
	ตรวจสอบสภาพสายพานยาง	✓		✓		
	ตรวจสอบลูกกลิ้งสะพานยาง	✓		✓		
	ทำความสะอาดทางเดิน	✓		✓		
	ตรวจสอบสภาพของหลังคาคุมสะพาน	✓		✓		
	ตรวจสอบโครงสร้างสะพานยาง	✓		✓		
2	สะพานโซ่					
	ตรวจสอบสภาพการทำงานทั่วไป	✓		✓		
	ตรวจสอบโซ่ลากกากอ้อย	✓		✓		
	ตรวจสอบลูกคราด	✓		✓		
	ทำความสะอาดทางเดิน	✓		✓		
	ตรวจสอบสภาพของหลังคาคุมสะพาน	✓		✓		
	ตรวจสอบโครงสร้างสะพาน	✓		✓		
3	หม้ออบ					
	ตรวจสอบการทำงานทั่วไป					
	ทำความสะอาดทางเดิน					
	ตรวจสอบโครงสร้างหม้ออบ					

ผู้ตรวจ (กะ : 1) ชัยกิจ วันที่ 8 / 4 / 66

ผู้ตรวจ (กะ : 2) [illegible] วันที่ 8 / 4 / 66

กะที่ 1 อยู่ ☑ กลางวัน 06:00 - 18:00 น. ☐ กลางคืน 18:00 - 06:00 น.

กะที่ 2 อยู่ ☐ กลางวัน 06:00 - 18:00 น. ☑ กลางคืน 18:00 - 06:00 น.

ผู้อนุมัติ

.....

(หัวหน้ากะ/ผช.หัวหน้ากะ/วิศวะกร)

หมายเหตุ

ทำเครื่องหมาย / ในช่วง ผ่าน เมื่อการทำงานปกติ

ทำเครื่องหมาย / ในช่วง ไม่ผ่าน เมื่อการทำงานผิดปกติ

ตารางตรวจสอบสภาพของสะพาน

วันที่ 5 / 4 / 66

ลำดับ	รายการตรวจสอบ	ผลการตรวจสอบ/เวลาตรวจสอบ				หมายเหตุ การแก้ไข
		06:00 - 18:00 น.		18:00 - 06:00 น.		
		ผ่าน	ไม่ผ่าน	ผ่าน	ไม่ผ่าน	
1	สะพานยาง					
	ตรวจสอบสภาพการทำงานทั่วไป	✓		✓		
	ตรวจสอบสภาพสายพานยาง	✓		✓		
	ตรวจสอบลูกกลิ้งสะพานยาง	✓		✓		
	ทำความสะอาดทางเดิน	✓		✓		
	ตรวจสอบสภาพของหลังคาคุมสะพาน	✓		✓		
	ตรวจสอบโครงสร้างสะพานยาง	✓		✓		
2	สะพานโซ่					
	ตรวจสอบสภาพการทำงานทั่วไป	✓		✓		
	ตรวจสอบโซ่ลากกากอ้อย	✓		✓		
	ตรวจสอบลูกคราด	✓		✓		
	ทำความสะอาดทางเดิน	✓		✓		
	ตรวจสอบสภาพของหลังคาคุมสะพาน	✓		✓		
	ตรวจสอบโครงสร้างสะพาน	✓		✓		
3	หม้ออบ					
	ตรวจสอบการทำงานทั่วไป					
	ทำความสะอาดทางเดิน					
	ตรวจสอบโครงสร้างหม้ออบ					

ผู้ตรวจ (กะ : 1)..... วันที่ 5 / 4 / 66

ผู้ตรวจ (กะ : 2)..... วันที่ 5 / 4 / 66

กะที่ 1 อยู่ ☑ กลางวัน 06:00 - 18:00 น. ☐ กลางคืน 18:00 - 06:00 น.

กะที่ 2 อยู่ ☐ กลางวัน 06:00 - 18:00 น. ☑ กลางคืน 18:00 - 06:00 น.

ผู้อนุมัติ

.....

(หัวหน้ากะ/ผช.หัวหน้ากะ/วิศวะกร)

หมายเหตุ

ทำเครื่องหมาย / ในช่อง ผ่าน เมื่อการทำงานปกติ

ทำเครื่องหมาย / ในช่อง ไม่ผ่าน เมื่อการทำงานผิดปกติ

ตารางตรวจสอบสภาพของสะพาน

วันที่ 4 / 9 / 66

ลำดับ	รายการตรวจสอบ	ผลการตรวจสอบ/เวลาตรวจสอบ				หมายเหตุ การแก้ไข
		06:00 - 18:00 น.		18:00 - 06:00 น.		
		ผ่าน	ไม่ผ่าน	ผ่าน	ไม่ผ่าน	
1	สะพานยาง					
	ตรวจสอบสภาพการทำงานทั่วไป	✓		✓		
	ตรวจสอบสภาพสายพานยาง	✓		✓		
	ตรวจสอบลูกกลิ้งสะพานยาง	✓		✓		
	ทำความสะอาดทางเดิน	✓		✓		
	ตรวจสอบสภาพของหลังคาคุมสะพาน	✓		✓		
	ตรวจสอบโครงสร้างสะพานยาง	✓		✓		
2	สะพานโซ่					
	ตรวจสอบสภาพการทำงานทั่วไป	✓		✓		
	ตรวจสอบโซ่ลากกากอ้อย	✓		✓		
	ตรวจสอบลูกคราด	✓		✓		
	ทำความสะอาดทางเดิน	✓		✓		
	ตรวจสอบสภาพของหลังคาคุมสะพาน	✓		✓		
	ตรวจสอบโครงสร้างสะพาน	✓		✓		
3	หม้ออบ					
	ตรวจสอบการทำงานทั่วไป					
	ทำความสะอาดทางเดิน					
	ตรวจสอบโครงสร้างหม้ออบ					

ผู้ตรวจ (กะ : 1) นันท์ วันที่ 4 / 4 / 66

ผู้ตรวจ (กะ : 2) [signature] วันที่ 4 / 9 / 66

กะที่ 1 อยู่ ☑ กลางวัน 06:00 - 18:00 น. ☐ กลางคืน 18:00 - 06:00 น.

กะที่ 2 อยู่ ☐ กลางวัน 06:00 - 18:00 น. ☑ กลางคืน 18:00 - 06:00 น.

ผู้อนุมัติ

[signature]

(หัวหน้ากะ/ผช.หัวหน้ากะ/วิศวะกร)

หมายเหตุ

ทำเครื่องหมาย / ในช่วง ผ่าน เมื่อการทำงานปกติ

ทำเครื่องหมาย / ในช่วง ไม่ผ่าน เมื่อการทำงานผิดปกติ

FM-2120-10 Rev.05

ตารางตรวจสอบสภาพของสะพาน

วันที่ 03 / 04 / 66

ลำดับ	รายการตรวจสอบ	ผลการตรวจสอบ/เวลาตรวจสอบ				หมายเหตุ การแก้ไข
		06:00 - 18:00 น.		18:00 - 06:00 น.		
		ผ่าน	ไม่ผ่าน	ผ่าน	ไม่ผ่าน	
1	สะพานยาง					
	ตรวจสอบสภาพการทำงานทั่วไป	✓		✓		
	ตรวจสอบสภาพสายพานยาง	✓		✓		
	ตรวจสอบลูกกลิ้งสะพานยาง	✓		✓		
	ทำความสะอาดทางเดิน	✓		✓		
	ตรวจสอบสภาพของหลังคาคุมสะพาน	✓		✓		
	ตรวจสอบโครงสร้างสะพานยาง	✓		✓		
2	สะพานโซ่					
	ตรวจสอบสภาพการทำงานทั่วไป	✓		✓		
	ตรวจสอบโซ่ลากกากอ้อย	✓		✓		
	ตรวจสอบลูกคราด	✓		✓		
	ทำความสะอาดทางเดิน	✓		✓		
	ตรวจสอบสภาพของหลังคาคุมสะพาน	✓		✓		
	ตรวจสอบโครงสร้างสะพาน	✓		✓		
3	หม้ออบ					
	ตรวจสอบการทำงานทั่วไป	✓		✓		
	ทำความสะอาดทางเดิน	✓		✓		
	ตรวจสอบโครงสร้างหม้ออบ	✓		✓		

ผู้ตรวจ (กะ : 1) ศุภพร วันที่ 03 / 04 / 66

ผู้ตรวจ (กะ : 2) นวศักร์ วันที่ 3 / 4 / 66

กะที่ 1 อยู่ ☑ กลางวัน 06:00 - 18:00 น. ☐ กลางคืน 18:00 - 06:00 น.

กะที่ 2 อยู่ ☐ กลางวัน 06:00 - 18:00 น. ☐ กลางคืน 18:00 - 06:00 น.

ผู้อนุมัติ

.....

(หัวหน้ากะ/ผช.หัวหน้ากะ/วิศวะกร)

หมายเหตุ

ทำเครื่องหมาย / ในช่วง ผ่าน เมื่อการทำงานปกติ

ทำเครื่องหมาย / ในช่วง ไม่ผ่าน เมื่อการทำงานผิดปกติ

ตารางตรวจสอบสภาพของสะพาน

วันที่ 1 / 4 / 66

ลำดับ	รายการตรวจสอบ	ผลการตรวจสอบ/เวลาตรวจสอบ				หมายเหตุ การแก้ไข
		06:00 - 18:00 น.		18:00 - 06:00 น.		
		ผ่าน	ไม่ผ่าน	ผ่าน	ไม่ผ่าน	
1	สะพานยาง					
	ตรวจสอบสภาพการทำงานทั่วไป	✓		✓		
	ตรวจสอบสภาพสายพานยาง	✓		✓		
	ตรวจสอบลูกกลิ้งสะพานยาง	✓		✓		
	ทำความสะอาดทางเดิน	✓		✓		
	ตรวจสอบสภาพของหลังคาคุมสะพาน	✓		✓		
	ตรวจสอบโครงสร้างสะพานยาง	✓		✓		
2	สะพานโซ่					
	ตรวจสอบสภาพการทำงานทั่วไป	✓		✓		
	ตรวจสอบโซ่ลากกากอ้อย	✓		✓		
	ตรวจสอบลูกคราด	✓		✓		
	ทำความสะอาดทางเดิน	✓		✓		
	ตรวจสอบสภาพของหลังคาคุมสะพาน	✓		✓		
	ตรวจสอบโครงสร้างสะพาน	✓		✓		
3	หม้ออบ					
	ตรวจสอบการทำงานทั่วไป	✓		✓		
	ทำความสะอาดทางเดิน	✓		✓		
	ตรวจสอบโครงสร้างหม้ออบ	✓		✓		

ผู้ตรวจ (กะ : 1) ชาคริต วันที่ 1 / 4 / 66

ผู้ตรวจ (กะ : 2) ธีรพล วันที่ 1 / 4 / 66

กะที่ 1 อยู่ ☑ กลางวัน 06:00 - 18:00 น. ☐ กลางคืน 18:00 - 06:00 น.

กะที่ 2 อยู่ ☐ กลางวัน 06:00 - 18:00 น. ☑ กลางคืน 18:00 - 06:00 น.

ผู้อนุมัติ

.....

(หัวหน้ากะ/ผช.หัวหน้ากะ/วิศวะกร)

หมายเหตุ

ทำเครื่องหมาย / ในช่วง ผ่าน เมื่อการทำงานปกติ

ทำเครื่องหมาย / ในช่วง ไม่ผ่าน เมื่อการทำงานผิดปกติ

ตารางตรวจสอบสภาพของสะพาน

วันที่ 31 / 3 / 66

ลำดับ	รายการตรวจสอบ	ผลการตรวจสอบ/เวลาตรวจสอบ				หมายเหตุ การแก้ไข
		06:00 - 18:00 น.		18:00 - 06:00 น.		
		ผ่าน	ไม่ผ่าน	ผ่าน	ไม่ผ่าน	
1	สะพานยาง					
	ตรวจสอบสภาพการทำงานทั่วไป			✓		
	ตรวจสอบสภาพสายพานยาง			✓		
	ตรวจสอบลูกกลิ้งสะพานยาง			✓		
	ทำความสะอาดทางเดิน			✓		
	ตรวจสอบสภาพของหลังคาคุมสะพาน			✓		
	ตรวจสอบโครงสร้างสะพานยาง			✓		
2	สะพานโซ่					
	ตรวจสอบสภาพการทำงานทั่วไป			✓		
	ตรวจสอบโซ่ลากกากอ้อย			✓		
	ตรวจสอบลูกคราด			✓		
	ทำความสะอาดทางเดิน			✓		
	ตรวจสอบสภาพของหลังคาคุมสะพาน			✓		
	ตรวจสอบโครงสร้างสะพาน			✓		
3	หม้ออบ					
	ตรวจสอบการทำงานทั่วไป			✓		
	ทำความสะอาดทางเดิน			✓		
	ตรวจสอบโครงสร้างหม้ออบ			✓		

ผู้ตรวจ (กะ : 1) วันที่ 31 / 3 / 66

ผู้ตรวจ (กะ : 2) วันที่ / /

กะที่ 1 อยู่ ☐ กลางวัน 06:00 - 18:00 น. ☑ กลางคืน 18:00 - 06:00 น.

กะที่ 2 อยู่ ☑ กลางวัน 06:00 - 18:00 น. ☐ กลางคืน 18:00 - 06:00 น.

ผู้อนุมัติ

(หัวหน้ากะ/ผช.หัวหน้ากะ/วิศวะกร)

หมายเหตุ

ทำเครื่องหมาย / ในช่วง ผ่าน เมื่อการทำงานปกติ

ทำเครื่องหมาย / ในช่วง ไม่ผ่าน เมื่อการทำงานผิดปกติ

ตารางตรวจสอบสภาพของสะพาน

วันที่ 30 / 3 / 66

ลำดับ	รายการตรวจสอบ	ผลการตรวจสอบ/เวลาตรวจสอบ				หมายเหตุ การแก้ไข
		06:00 - 18:00 น.		18:00 - 06:00 น.		
		ผ่าน	ไม่ผ่าน	ผ่าน	ไม่ผ่าน	
1	สะพานยาง					เริ่มใช้ปี 1
	ตรวจสอบสภาพการทำงานทั่วไป	/		/		ร 6หรือดีกว่า
	ตรวจสอบสภาพสายพานยาง	/		/		
	ตรวจสอบลูกกลิ้งสะพานยาง	/		/		
	ทำความสะอาดทางเดิน	/		/		
	ตรวจสอบสภาพของหลังคาคุมสะพาน	/		/		
	ตรวจสอบโครงสร้างสะพานยาง	/		/		
2	สะพานโซ่					
	ตรวจสอบสภาพการทำงานทั่วไป	/		/		
	ตรวจสอบโซ่ลากกากอ้อย	/		/		
	ตรวจสอบลูกคราด	/		/		
	ทำความสะอาดทางเดิน	/		/		
	ตรวจสอบสภาพของหลังคาคุมสะพาน	/		/		
	ตรวจสอบโครงสร้างสะพาน	/		/		
3	หม้ออบ					
	ตรวจสอบการทำงานทั่วไป	/		/		
	ทำความสะอาดทางเดิน	/		/		
	ตรวจสอบโครงสร้างหม้ออบ	/		/		

ผู้ตรวจ (กะ : 1) สมชัย วันที่ ... / ... / ...

ผู้ตรวจ (กะ : 2) ชาญ วันที่ 30 / 3 / 66

กะที่ 1 อยู่ ☑ กลางวัน 06:00 - 18:00 น. ☐ กลางคืน 18:00 - 06:00 น.

กะที่ 2 อยู่ ☐ กลางวัน 06:00 - 18:00 น. ☑ กลางคืน 18:00 - 06:00 น.

ปรีชา ผู้อนุมัติ

(หัวหน้ากะ/ผช.หัวหน้ากะ/วิศวะกร)

หมายเหตุ

ทำเครื่องหมาย / ในช่วง ผ่าน เมื่อการทำงานปกติ

ทำเครื่องหมาย / ในช่วง ไม่ผ่าน เมื่อการทำงานผิดปกติ

ตารางตรวจสอบสภาพของสะพาน

วันที่ 2 / 11 / 66

ลำดับ	รายการตรวจสอบ	ผลการตรวจสอบ/เวลาตรวจสอบ				หมายเหตุ การแก้ไข
		06:00 - 18:00 น.		18:00 - 06:00 น.		
		ผ่าน	ไม่ผ่าน	ผ่าน	ไม่ผ่าน	
1	สะพานยาง					
	ตรวจสอบสภาพการทำงานทั่วไป	/		/		
	ตรวจสอบสภาพสายพานยาง	/		/		
	ตรวจสอบลูกกลิ้งสะพานยาง	/		/		
	ทำความสะอาดทางเดิน	/		/		
	ตรวจสอบสภาพของหลังคาคุมสะพาน	/		/		
	ตรวจสอบโครงสร้างสะพานยาง	/		/		
2	สะพานโซ่					
	ตรวจสอบสภาพการทำงานทั่วไป	/		/		
	ตรวจสอบโซ่ลากกากอ้อย	/		/		
	ตรวจสอบลูกกราด	/		/		
	ทำความสะอาดทางเดิน	/		/		
	ตรวจสอบสภาพของหลังคาคุมสะพาน	/		/		
	ตรวจสอบโครงสร้างสะพาน	/		/		
3	หม้ออบ					
	ตรวจสอบการทำงานทั่วไป	/		/		
	ทำความสะอาดทางเดิน	/		/		
	ตรวจสอบโครงสร้างหม้ออบ	/		/		

ผู้ตรวจ (กะ : 1) [illegible] วันที่ 2 / 11 / 66

ผู้ตรวจ (กะ : 2) [illegible] วันที่ 2 / 11 / 66

กะที่ 1 อยู่ ☑ กลางวัน 06:00 - 18:00 น. ☐ กลางคืน 18:00 - 06:00 น.

กะที่ 2 อยู่ ☐ กลางวัน 06:00 - 18:00 น. ☑ กลางคืน 18:00 - 06:00 น.

ผู้อนุมัติ

[illegible]

(หัวหน้ากะ/ผช.หัวหน้ากะ/วิศวะกร)

หมายเหตุ

ทำเครื่องหมาย / ในช่วง ผ่าน เมื่อการทำงานปกติ

ทำเครื่องหมาย / ในช่วง ไม่ผ่าน เมื่อการทำงานผิดปกติ

ตารางตรวจสอบสภาพของสะพาน

วันที่ 29 / 3 / 66

ลำดับ	รายการตรวจสอบ	ผลการตรวจสอบ/เวลาตรวจสอบ				หมายเหตุ การแก้ไข
		06:00 - 18:00 น.		18:00 - 06:00 น.		
		ผ่าน	ไม่ผ่าน	ผ่าน	ไม่ผ่าน	
1	สะพานยาง					
	ตรวจสอบสภาพการทำงานทั่วไป	✓		✓		
	ตรวจสอบสภาพสายพานยาง	✓		✓		
	ตรวจสอบลูกกลิ้งสะพานยาง	✓		✓		
	ทำความสะอาดทางเดิน	✓		✓		
	ตรวจสอบสภาพของหลังคาคุมสะพาน	✓		✓		
	ตรวจสอบโครงสร้างสะพานยาง	✓		✓		
2	สะพานโซ่					
	ตรวจสอบสภาพการทำงานทั่วไป	✓		✓		
	ตรวจสอบโซ่ลากกากอ้อย	✓		✓		
	ตรวจสอบลูกตราด	✓		✓		
	ทำความสะอาดทางเดิน	✓		✓		
	ตรวจสอบสภาพของหลังคาคุมสะพาน	✓		✓		
	ตรวจสอบโครงสร้างสะพาน	✓		✓		
3	หม้ออบ					
	ตรวจสอบการทำงานทั่วไป	✓		✓		
	ทำความสะอาดทางเดิน	✓		✓		
	ตรวจสอบโครงสร้างหม้ออบ	✓		✓		

ผู้ตรวจ (กะ : 1) ไพโรจ วันที่ 29 / 3 / 66

ผู้ตรวจ (กะ : 2) ชาคริต์ วันที่ 29 / 3 / 66

กะที่ 1 อยู่ ☑ กลางวัน 06:00 - 18:00 น. ☐ กลางคืน 18:00 - 06:00 น.

กะที่ 2 อยู่ ☐ กลางวัน 06:00 - 18:00 น. ☑ กลางคืน 18:00 - 06:00 น.

ผู้อนุมัติ

.....

(หัวหน้ากะ/ผช.หัวหน้ากะ/วิศวะกร)

หมายเหตุ

ทำเครื่องหมาย / ในช่วง ผ่าน เมื่อการทำงานปกติ

ทำเครื่องหมาย / ในช่วง ไม่ผ่าน เมื่อการทำงานผิดปกติ

ตารางตรวจสอบสภาพของสะพาน

วันที่ 28 / 3 / 66

ลำดับ	รายการตรวจสอบ	ผลการตรวจสอบ/เวลาตรวจสอบ				หมายเหตุ การแก้ไข
		06:00 - 18:00 น.		18:00 - 06:00 น.		
		ผ่าน	ไม่ผ่าน	ผ่าน	ไม่ผ่าน	
1	สะพานยาง					ตัดวัชพืช
	ตรวจสอบสภาพการทำงานทั่วไป	✓		✓		ยาง 13 ลองบ้อ
	ตรวจสอบสภาพสายพานยาง	✓		✓		
	ตรวจสอบลูกกลิ้งสะพานยาง	✓		✓		เปลี่ยน วัชพืช
	ทำความสะอาดทางเดิน	✓		✓		ยาง 9/1
	ตรวจสอบสภาพของหลังคาคุมสะพาน	✓		✓		
	ตรวจสอบโครงสร้างสะพานยาง	✓		✓		
2	สะพานโซ่					
	ตรวจสอบสภาพการทำงานทั่วไป	✓		✓		
	ตรวจสอบโซ่ลากกากอ้อย	✓		✓		
	ตรวจสอบลูกคราด	✓		✓		
	ทำความสะอาดทางเดิน	✓		✓		
	ตรวจสอบสภาพของหลังคาคุมสะพาน	✓		✓		
	ตรวจสอบโครงสร้างสะพาน	✓		✓		
3	หม้ออบ					
	ตรวจสอบการทำงานทั่วไป	✓		✓		
	ทำความสะอาดทางเดิน	✓		✓		
	ตรวจสอบโครงสร้างหม้ออบ	✓		✓		

ผู้ตรวจ (กะ : 1) เอก วันที่ 28 / 3 / 66

ผู้ตรวจ (กะ : 2) ..... วันที่ ..... / ..... / .....

กะที่ 1 อยู่ ☑ กลางวัน 06:00 - 18:00 น. ☐ กลางคืน 18:00 - 06:00 น.

กะที่ 2 อยู่ ☐ กลางวัน 06:00 - 18:00 น. ☐ กลางคืน 18:00 - 06:00 น.

ผู้อนุมัติ

.....

(หัวหน้ากะ/ผช.หัวหน้ากะ/วิศวะกร)

หมายเหตุ

ทำเครื่องหมาย / ในช่วง ผ่าน เมื่อการทำงานปกติ

ทำเครื่องหมาย / ในช่วง ไม่ผ่าน เมื่อการทำงานผิดปกติ

ตารางตรวจสอบสภาพของสะพาน

วันที่ 27 / 3 / 66

ลำดับ	รายการตรวจสอบ	ผลการตรวจสอบ/เวลาตรวจสอบ				หมายเหตุ การแก้ไข
		06:00 - 18:00 น.		18:00 - 06:00 น.		
		ผ่าน	ไม่ผ่าน	ผ่าน	ไม่ผ่าน	
1	สะพานยาง					
	ตรวจสอบสภาพการทำงานทั่วไป	✓		/		
	ตรวจสอบสภาพสายพานยาง	✓		/		
	ตรวจสอบลูกกลิ้งสะพานยาง	✓		/		
	ทำความสะอาดทางเดิน	✓		/		
	ตรวจสอบสภาพของหลังคาคุมสะพาน	✓		/		
	ตรวจสอบโครงสร้างสะพานยาง	✓		/		
2	สะพานโซ่					
	ตรวจสอบสภาพการทำงานทั่วไป	✓		/		
	ตรวจสอบโซ่ลากกากอ้อย	✓		/		
	ตรวจสอบลูกคราด	✓		/		
	ทำความสะอาดทางเดิน	✓		/		
	ตรวจสอบสภาพของหลังคาคุมสะพาน	✓		/		
	ตรวจสอบโครงสร้างสะพาน	✓		/		
3	หม้ออบ					
	ตรวจสอบการทำงานทั่วไป	✓		/		
	ทำความสะอาดทางเดิน	✓		/		
	ตรวจสอบโครงสร้างหม้ออบ	✓		/		

ผู้ตรวจ (กะ : 1) ..... วันที่ 27 / 3 / 66

ผู้ตรวจ (กะ : 2) ..... วันที่ ... / ... / ...

กะที่ 1 อยู่ ☑ กลางวัน 06:00 - 18:00 น. ☐ กลางคืน 18:00 - 06:00 น.

กะที่ 2 อยู่ ☐ กลางวัน 06:00 - 18:00 น. ☑ กลางคืน 18:00 - 06:00 น.

ผู้อนุมัติ

.....

(หัวหน้ากะ/ผช.หัวหน้ากะ/วิศวะกร)

หมายเหตุ

ทำเครื่องหมาย / ในช่วง ผ่าน เมื่อการทำงานปกติ

ทำเครื่องหมาย / ในช่วง ไม่ผ่าน เมื่อการทำงานผิดปกติ

ตารางตรวจสอบสภาพของสะพาน

วันที่ 26 / 3 / 66

ลำดับ	รายการตรวจสอบ	ผลการตรวจสอบ/เวลาตรวจสอบ				หมายเหตุ การแก้ไข
		06:00 - 18:00 น.		18:00 - 06:00 น.		
		ผ่าน	ไม่ผ่าน	ผ่าน	ไม่ผ่าน	
1	สะพานยาง					
	ตรวจสอบสภาพการทำงานทั่วไป	/		/		
	ตรวจสอบสภาพสายพานยาง	/		/		
	ตรวจสอบลูกกลิ้งสะพานยาง	/		/		
	ทำความสะอาดทางเดิน	/		/		
	ตรวจสอบสภาพของหลังคาคุมสะพาน	/		/		
	ตรวจสอบโครงสร้างสะพานยาง	/		/		
2	สะพานโซ่					
	ตรวจสอบสภาพการทำงานทั่วไป	/		/		
	ตรวจสอบโซ่ลากกากอ้อย	/		/		
	ตรวจสอบลูกคราด	/		/		
	ทำความสะอาดทางเดิน	/		/		
	ตรวจสอบสภาพของหลังคาคุมสะพาน	/		/		
	ตรวจสอบโครงสร้างสะพาน	/		/		
3	หม้ออบ					
	ตรวจสอบการทำงานทั่วไป	/		/		
	ทำความสะอาดทางเดิน	/		/		
	ตรวจสอบโครงสร้างหม้ออบ	/		/		

ตรวจ (กะ : 1) นายสุธิ แก้วเกตุรัตน์ วันที่ 26 / 3 / 66

ผู้ตรวจ (กะ : 2) นายบอย วันที่ 26 / 3 / 66

กะที่ 1 อยู่ ☑ กลางวัน 06:00 - 18:00 น. ☐ กลางคืน 18:00 - 06:00 น.

กะที่ 2 อยู่ ☐ กลางวัน 06:00 - 18:00 น. ☑ กลางคืน 18:00 - 06:00 น.

ผู้อนุมัติ

.....

(หัวหน้ากะ/ผช.หัวหน้ากะ/วิศวะกร)

หมายเหตุ

ทำเครื่องหมาย / ในช่วง ผ่าน เมื่อการทำงานปกติ

ทำเครื่องหมาย / ในช่วง ไม่ผ่าน เมื่อการทำงานผิดปกติ

ตารางตรวจสอบสภาพของสะพาน

วันที่ 25 / 3 / 66

ลำดับ	รายการตรวจสอบ	ผลการตรวจสอบ/เวลาตรวจสอบ				หมายเหตุ การแก้ไข
		06:00 - 18:00 น.		18:00 - 06:00 น.		
		ผ่าน	ไม่ผ่าน	ผ่าน	ไม่ผ่าน	
1	สะพานยาง					
	ตรวจสอบสภาพการทำงานทั่วไป	✓		✓		
	ตรวจสอบสภาพสายพานยาง	✓		✓		
	ตรวจสอบลูกกลิ้งสะพานยาง	✓		✓		
	ทำความสะอาดทางเดิน	✓		✓		
	ตรวจสอบสภาพของหลังคาคุมสะพาน	✓		✓		
	ตรวจสอบโครงสร้างสะพานยาง	✓		✓		
2	สะพานโซ่					
	ตรวจสอบสภาพการทำงานทั่วไป	✓		✓		
	ตรวจสอบโซ่ลากกากอ้อย	✓		✓		
	ตรวจสอบลูกตราด	✓		✓		
	ทำความสะอาดทางเดิน	✓		✓		
	ตรวจสอบสภาพของหลังคาคุมสะพาน	✓		✓		
	ตรวจสอบโครงสร้างสะพาน	✓		✓		
3	หม้ออบ					
	ตรวจสอบการทำงานทั่วไป	✓		✓		
	ทำความสะอาดทางเดิน	✓		✓		
	ตรวจสอบโครงสร้างหม้ออบ	✓		✓		

ผู้ตรวจ (กะ : 1) [illegible] วันที่ 25 / 3 / 66

ผู้ตรวจ (กะ : 2) [illegible] วันที่ 25 / 3 / 66

กะที่ 1 อยู่ ☑ กลางวัน 06:00 - 18:00 น. ☐ กลางคืน 18:00 - 06:00 น.

กะที่ 2 อยู่ ☐ กลางวัน 06:00 - 18:00 น. ☑ กลางคืน 18:00 - 06:00 น.

ผู้อนุมัติ

.....

(หัวหน้ากะ/ผช.หัวหน้ากะ/วิศวะกร)

หมายเหตุ

ทำเครื่องหมาย / ในช่วง ผ่าน เมื่อการทำงานปกติ

ทำเครื่องหมาย / ในช่วง ไม่ผ่าน เมื่อการทำงานผิดปกติ

ตารางตรวจสอบสภาพของสะพาน

วันที่ 20 / 3 / 66

ลำดับ	รายการตรวจสอบ	ผลการตรวจสอบ/เวลาตรวจสอบ				หมายเหตุ การแก้ไข
		06:00 - 18:00 น.		18:00 - 06:00 น.		
		ผ่าน	ไม่ผ่าน	ผ่าน	ไม่ผ่าน	
1	สะพานยาง					
	ตรวจสอบสภาพการทำงานทั่วไป	✓		✓		
	ตรวจสอบสภาพสายพานยาง	✓		✓		
	ตรวจสอบลูกกลิ้งสะพานยาง	✓		✓		
	ทำความสะอาดทางเดิน	✓		✓		
	ตรวจสอบสภาพของหลังคาคุมสะพาน	✓		✓		
	ตรวจสอบโครงสร้างสะพานยาง	✓		✓		
2	สะพานโซ่					
	ตรวจสอบสภาพการทำงานทั่วไป	✓		✓		
	ตรวจสอบโซ่ลากกากอ้อย	✓		✓		
	ตรวจสอบลูกกราด	✓		✓		
	ทำความสะอาดทางเดิน	✓		✓		
	ตรวจสอบสภาพของหลังคาคุมสะพาน	✓		✓		
	ตรวจสอบโครงสร้างสะพาน	✓		✓		
3	หม้ออบ					
	ตรวจสอบการทำงานทั่วไป	✓		✓		
	ทำความสะอาดทางเดิน	✓		✓		
	ตรวจสอบโครงสร้างหม้ออบ	✓		✓		

ผู้ตรวจ (กะ : 1)..... วันที่ 20 / 3 / 66

ผู้ตรวจ (กะ : 2)..... วันที่ 24 / 3 / 66

กะที่ 1 อยู่ ☑ กลางวัน 06:00 - 18:00 น. ☐ กลางคืน 18:00 - 06:00 น.

กะที่ 2 อยู่ ☐ กลางวัน 06:00 - 18:00 น. ☑ กลางคืน 18:00 - 06:00 น.

ผู้อนุมัติ .....

(หัวหน้ากะ/ผช.หัวหน้ากะ/วิศวะกร)

หมายเหตุ

ทำเครื่องหมาย / ในช่วง ผ่าน เมื่อการทำงานปกติ

ทำเครื่องหมาย / ในช่วง ไม่ผ่าน เมื่อการทำงานผิดปกติ

ตารางตรวจสอบสภาพของสะพาน

วันที่ 23 / 3 / 66

ลำดับ	รายการตรวจสอบ	ผลการตรวจสอบ/เวลาตรวจสอบ				หมายเหตุ การแก้ไข
		06:00 - 18:00 น.		18:00 - 06:00 น.		
		ผ่าน	ไม่ผ่าน	ผ่าน	ไม่ผ่าน	
1	สะพานยาง					
	ตรวจสอบสภาพการทำงานทั่วไป	✓		✓		
	ตรวจสอบสภาพสายพานยาง	✓		✓		
	ตรวจสอบลูกกลิ้งสะพานยาง	✓		✓		
	ทำความสะอาดทางเดิน	✓		✓		
	ตรวจสอบสภาพของหลังคาคุมสะพาน	✓		✓		
	ตรวจสอบโครงสร้างสะพานยาง	✓		✓		
2	สะพานโซ่					
	ตรวจสอบสภาพการทำงานทั่วไป	✓		✓		
	ตรวจสอบโซ่ลากกากอ้อย	✓		✓		
	ตรวจสอบลูกกราด	✓		✓		
	ทำความสะอาดทางเดิน	✓		✓		
	ตรวจสอบสภาพของหลังคาคุมสะพาน	✓		✓		
	ตรวจสอบโครงสร้างสะพาน	✓		✓		
3	หม้ออบ					
	ตรวจสอบการทำงานทั่วไป	✓		✓		
	ทำความสะอาดทางเดิน	✓		✓		
	ตรวจสอบโครงสร้างหม้ออบ	✓		✓		

ผู้ตรวจ (กะ : 1) [illegible] วันที่ 23 / 3 / 66

ผู้ตรวจ (กะ : 2) [illegible] วันที่ 23 / 3 / 66

กะที่ 1 อยู่ ☑ กลางวัน 06:00 - 18:00 น. ☑ กลางคืน 18:00 - 06:00 น.

กะที่ 2 อยู่ ☐ กลางวัน 06:00 - 18:00 น. ☐ กลางคืน 18:00 - 06:00 น.

ผู้อนุมัติ

.....

(หัวหน้ากะ/ผช.หัวหน้ากะ/วิศวะกร)

หมายเหตุ

ทำเครื่องหมาย / ในช่วง ผ่าน เมื่อการทำงานปกติ

ทำเครื่องหมาย / ในช่วง ไม่ผ่าน เมื่อการทำงานผิดปกติ

ตารางตรวจสอบสภาพของสะพาน

วันที่ 22 / 3 / 66

ลำดับ	รายการตรวจสอบ	ผลการตรวจสอบ/เวลาตรวจสอบ				หมายเหตุ การแก้ไข
		06:00 - 18:00 น.		18:00 - 06:00 น.		
		ผ่าน	ไม่ผ่าน	ผ่าน	ไม่ผ่าน	
1	สะพานยาง					
	ตรวจสอบสภาพการทำงานทั่วไป	✓		✓		
	ตรวจสอบสภาพสายพานยาง	✓		✓		
	ตรวจสอบลูกกลิ้งสะพานยาง	✓		✓		
	ทำความสะอาดทางเดิน	✓		✓		
	ตรวจสอบสภาพของหลังคาคุมสะพาน	✓		✓		
	ตรวจสอบโครงสร้างสะพานยาง	✓		✓		
2	สะพานโซ่					
	ตรวจสอบสภาพการทำงานทั่วไป	✓		✓		
	ตรวจสอบโซ่ลากกากอ้อย	✓		✓		
	ตรวจสอบลูกคราด	✓		✓		
	ทำความสะอาดทางเดิน	✓		✓		
	ตรวจสอบสภาพของหลังคาคุมสะพาน	✓		✓		
	ตรวจสอบโครงสร้างสะพาน	✓		✓		
3	หม้ออบ					
	ตรวจสอบการทำงานทั่วไป	✓		✓		
	ทำความสะอาดทางเดิน	✓		✓		
	ตรวจสอบโครงสร้างหม้ออบ	✓		✓		

ผู้ตรวจ (กะ : 1) ..... วันที่ 22 / 3 / 66

ผู้ตรวจ (กะ : 2) ..... วันที่ 22 / 3 / 66

กะที่ 1 อยู่ ☑ กลางวัน 06:00 - 18:00 น. ☐ กลางคืน 18:00 - 06:00 น.

กะที่ 2 อยู่ ☐ กลางวัน 06:00 - 18:00 น. ☑ กลางคืน 18:00 - 06:00 น.

ผู้อนุมัติ

.....

(หัวหน้ากะ/ผช.หัวหน้ากะ/วิศวกร)

หมายเหตุ

ทำเครื่องหมาย / ในช่วง ผ่าน เมื่อการทำงานปกติ

ทำเครื่องหมาย / ในช่วง ไม่ผ่าน เมื่อการทำงานผิดปกติ

ตารางตรวจสอบสภาพของสะพาน

วันที่ 21 / 3 / 66

ลำดับ	รายการตรวจสอบ	ผลการตรวจสอบ/เวลาตรวจสอบ				หมายเหตุ การแก้ไข
		06:00 - 18:00 น.		18:00 - 06:00 น.		
		ผ่าน	ไม่ผ่าน	ผ่าน	ไม่ผ่าน	
1	สะพานยาง					
	ตรวจสอบสภาพการทำงานทั่วไป	✓		✓		
	ตรวจสอบสภาพสายพานยาง	✓		✓		
	ตรวจสอบลูกกลิ้งสะพานยาง	✓		✓		
	ทำความสะอาดทางเดิน	✓		✓		
	ตรวจสอบสภาพของหลังคาคุมสะพาน	✓		✓		
	ตรวจสอบโครงสร้างสะพานยาง	✓		✓		
2	สะพานโซ่					
	ตรวจสอบสภาพการทำงานทั่วไป	✓		✓		
	ตรวจสอบโซ่ลากถากอ้อย	✓		✓		
	ตรวจสอบลูกคราด	✓		✓		
	ทำความสะอาดทางเดิน	✓		✓		
	ตรวจสอบสภาพของหลังคาคุมสะพาน	✓		✓		
	ตรวจสอบโครงสร้างสะพาน	✓		✓		
3	หม้ออบ					
	ตรวจสอบการทำงานทั่วไป	✓		✓		
	ทำความสะอาดทางเดิน	✓		✓		
	ตรวจสอบโครงสร้างหม้ออบ	✓		✓		

ผู้ตรวจ (กะ : 1) พงศกร แม่นสาระกิจ วันที่ 21 / 3 / 66

ผู้ตรวจ (กะ : 2) ลอง วันที่ 21 / 3 / 66

กะที่ 1 อยู่ ☒ กลางวัน 06:00 - 18:00 น. ☐ กลางคืน 18:00 - 06:00 น.

กะที่ 2 อยู่ ☐ กลางวัน 06:00 - 18:00 น. ☐ กลางคืน 18:00 - 06:00 น.

ผู้อนุมัติ

(หัวหน้ากะ/ผช.หัวหน้ากะ/วิศวะกร)

หมายเหตุ

ทำเครื่องหมาย / ในช่วง ผ่าน เมื่อการทำงานปกติ

ทำเครื่องหมาย / ในช่วง ไม่ผ่าน เมื่อการทำงานผิดปกติ

ตารางตรวจสอบสภาพของสะพาน

วันที่ ...../...../.....

ลำดับ	รายการตรวจสอบ	ผลการตรวจสอบ/เวลาตรวจสอบ				หมายเหตุ การแก้ไข
		06:00 - 18:00 น.		18:00 - 06:00 น.		
		ผ่าน	ไม่ผ่าน	ผ่าน	ไม่ผ่าน	
1	สะพานยาง					
	ตรวจสอบสภาพการทำงานทั่วไป	✓	✓			
	ตรวจสอบสภาพสายพานยาง	✓	✓			
	ตรวจสอบลูกกลิ้งสะพานยาง	✓	✓			
	ทำความสะอาดทางเดิน	✓	✓			
	ตรวจสอบสภาพของหลังคาคุมสะพาน	✓	✓			
	ตรวจสอบโครงสร้างสะพานยาง	✓	✓			
2	สะพานโซ่					
	ตรวจสอบสภาพการทำงานทั่วไป	✓	✓			
	ตรวจสอบโซ่ลากกากอ้อย	✓	✓			
	ตรวจสอบลูกกราด	✓	✓			
	ทำความสะอาดทางเดิน	✓	✓			
	ตรวจสอบสภาพของหลังคาคุมสะพาน	✓	✓			
	ตรวจสอบโครงสร้างสะพาน	✓	✓			
3	หม้ออบ					
	ตรวจสอบการทำงานทั่วไป	✓	✓			
	ทำความสะอาดทางเดิน	✓	✓			
	ตรวจสอบโครงสร้างหม้ออบ	✓	✓			

ผู้ตรวจ (กะ : 1)..... วันที่ 20 / 3 / 66

ผู้ตรวจ (กะ : 2)..... วันที่ 20 / 3 / 66

กะที่ 1 อยู่ ☑ กลางวัน 06:00 - 18:00 น. ☑ กลางคืน 18:00 - 06:00 น.

กะที่ 2 อยู่ ☐ กลางวัน 06:00 - 18:00 น. ☐ กลางคืน 18:00 - 06:00 น.

ผู้อนุมัติ

.....

(หัวหน้ากะ/ผช.หัวหน้ากะ/วิศวะกร)

หมายเหตุ

ทำเครื่องหมาย / ในช่วง ผ่าน เมื่อการทำงานปกติ

ทำเครื่องหมาย / ในช่วง ไม่ผ่าน เมื่อการทำงานผิดปกติ

ตารางตรวจสอบสภาพของสะพาน

วันที่ 19 / 3 / 66

ลำดับ	รายการตรวจสอบ	ผลการตรวจสอบ/เวลาตรวจสอบ				หมายเหตุ การแก้ไข
		06:00 - 18:00 น.		18:00 - 06:00 น.		
		ผ่าน	ไม่ผ่าน	ผ่าน	ไม่ผ่าน	
1	สะพานยาง					
	ตรวจสอบสภาพการทำงานทั่วไป	✓		✓		
	ตรวจสอบสภาพสายพานยาง	✓		✓		
	ตรวจสอบลูกกลิ้งสะพานยาง	✓		✓		
	ทำความสะอาดทางเดิน	✓		✓		
	ตรวจสอบสภาพของหลังคาคุมสะพาน	✓		✓		
	ตรวจสอบโครงสร้างสะพานยาง	✓		✓		
2	สะพานโซ่					
	ตรวจสอบสภาพการทำงานทั่วไป	✓		✓		
	ตรวจสอบโซ่ลากกากอ้อย	✓		✓		
	ตรวจสอบลูกคราด	✓		✓		
	ทำความสะอาดทางเดิน	✓		✓		
	ตรวจสอบสภาพของหลังคาคุมสะพาน	✓		✓		
	ตรวจสอบโครงสร้างสะพาน	✓		✓		
3	หม้ออบ					
	ตรวจสอบการทำงานทั่วไป	✓		✓		
	ทำความสะอาดทางเดิน	✓		✓		
	ตรวจสอบโครงสร้างหม้ออบ	✓		✓		

ผู้ตรวจ (กะ : 1) ..... วันที่ 19 / 3 / 66

ผู้ตรวจ (กะ : 2) ..... วันที่ 19 / 3 / 66

กะที่ 1 อยู่ ☑ กลางวัน 06:00 - 18:00 น. ☐ กลางคืน 18:00 - 06:00 น.

กะที่ 2 อยู่ ☐ กลางวัน 06:00 - 18:00 น. ☑ กลางคืน 18:00 - 06:00 น.

ผู้อนุมัติ .....

(หัวหน้ากะ/ผช.หัวหน้ากะ/วิศวะกร)

หมายเหตุ

ทำเครื่องหมาย / ในช่วง ผ่าน เมื่อการทำงานปกติ

ทำเครื่องหมาย / ในช่วง ไม่ผ่าน เมื่อการทำงานผิดปกติ

ตารางตรวจสอบสภาพของสะพาน

วันที่ 18 / 3 / 66

ลำดับ	รายการตรวจสอบ	ผลการตรวจสอบ/เวลาตรวจสอบ				หมายเหตุ การแก้ไข
		06:00 - 18:00 น.		18:00 - 06:00 น.		
		ผ่าน	ไม่ผ่าน	ผ่าน	ไม่ผ่าน	
1	สะพานยาง					
	ตรวจสอบสภาพการทำงานทั่วไป	/		/		
	ตรวจสอบสภาพสายพานยาง	/		/		
	ตรวจสอบลูกกลิ้งสะพานยาง	/		/		
	ทำความสะอาดทางเดิน	/		/		
	ตรวจสอบสภาพของหลังคาคุมสะพาน	/		/		
	ตรวจสอบโครงสร้างสะพานยาง	/		/		
2	สะพานโซ่					
	ตรวจสอบสภาพการทำงานทั่วไป	/		/		
	ตรวจสอบโซ่ลากกากอ้อย	/		/		
	ตรวจสอบลูกกราด	/		/		
	ทำความสะอาดทางเดิน	/		/		
	ตรวจสอบสภาพของหลังคาคุมสะพาน	/		/		
	ตรวจสอบโครงสร้างสะพาน	/		/		
3	หม้ออบ					
	ตรวจสอบการทำงานทั่วไป	/		/		
	ทำความสะอาดทางเดิน	/		/		
	ตรวจสอบโครงสร้างหม้ออบ	/		/		

ผู้ตรวจ (กะ : 1)..... วันที่ 18 / 3 / 66

ผู้ตรวจ (กะ : 2)..... วันที่ 18 / 3 / 66

กะที่ 1 อยู่ ☑ กลางวัน 06:00 - 18:00 น. ☐ กลางคืน 18:00 - 06:00 น.

กะที่ 2 อยู่ ☐ กลางวัน 06:00 - 18:00 น. ☑ กลางคืน 18:00 - 06:00 น.

ผู้อนุมัติ

.....

(หัวหน้ากะ/ผช.หัวหน้ากะ/วิศวะกร)

หมายเหตุ

ทำเครื่องหมาย / ในช่วง ผ่าน เมื่อการทำงานปกติ

ทำเครื่องหมาย / ในช่วง ไม่ผ่าน เมื่อการทำงานผิดปกติ

ตารางตรวจสอบสภาพของสะพาน

วันที่ 17 / 3 / 66

ลำดับ	รายการตรวจสอบ	ผลการตรวจสอบ/เวลาตรวจสอบ				หมายเหตุ การแก้ไข
		06:00 - 18:00 น.		18:00 - 06:00 น.		
		ผ่าน	ไม่ผ่าน	ผ่าน	ไม่ผ่าน	
1	สะพานยาง					
	ตรวจสอบสภาพการทำงานทั่วไป	✓		✓		
	ตรวจสอบสภาพสายพานยาง	✓		✓		
	ตรวจสอบลูกกลิ้งสะพานยาง	✓		✓		
	ทำความสะอาดทางเดิน	✓		✓		
	ตรวจสอบสภาพของหลังคาคุมสะพาน	✓		✓		
	ตรวจสอบโครงสร้างสะพานยาง	✓		✓		
2	สะพานโซ่					
	ตรวจสอบสภาพการทำงานทั่วไป	✓		✓		
	ตรวจสอบโซ่ลากกากอ้อย	✓		✓		
	ตรวจสอบลูกตราด	✓		✓		
	ทำความสะอาดทางเดิน	✓		✓		
	ตรวจสอบสภาพของหลังคาคุมสะพาน	✓		✓		
	ตรวจสอบโครงสร้างสะพาน	✓		✓		
3	หม้ออบ					
	ตรวจสอบการทำงานทั่วไป	✓		✓		
	ทำความสะอาดทางเดิน	✓		✓		
	ตรวจสอบโครงสร้างหม้ออบ	✓		✓		

ผู้ตรวจ (กะ : 1) ..... วันที่ 17 / 3 / 66

ผู้ตรวจ (กะ : 2) ..... วันที่ 17 / 3 / 66

กะที่ 1 อยู่ ☑ กลางวัน 06:00 - 18:00 น. ☐ กลางคืน 18:00 - 06:00 น.

กะที่ 2 อยู่ ☐ กลางวัน 06:00 - 18:00 น. ☑ กลางคืน 18:00 - 06:00 น.

ผู้อนุมัติ

.....

(หัวหน้ากะ/ผช.หัวหน้ากะ/วิศวะกร)

หมายเหตุ

ทำเครื่องหมาย / ในช่วง ผ่าน เมื่อการทำงานปกติ

ทำเครื่องหมาย / ในช่วง ไม่ผ่าน เมื่อการทำงานผิดปกติ

ตารางตรวจสอบสภาพของสะพาน

วันที่ ...../...../.....

ลำดับ	รายการตรวจสอบ	ผลการตรวจสอบ/เวลาตรวจสอบ				หมายเหตุ การแก้ไข
		06:00 - 18:00 น.		18:00 - 06:00 น.		
		ผ่าน	ไม่ผ่าน	ผ่าน	ไม่ผ่าน	
1	สะพานยาง					
	ตรวจสอบสภาพการทำงานทั่วไป	/		/		
	ตรวจสอบสภาพสายพานยาง	/		/		
	ตรวจสอบลูกกลิ้งสะพานยาง	/		/		
	ทำความสะอาดทางเดิน	/		/		
	ตรวจสอบสภาพของหลังคาคุมสะพาน	/		/		
	ตรวจสอบโครงสร้างสะพานยาง	/		/		
2	สะพานโซ่					
	ตรวจสอบสภาพการทำงานทั่วไป	/		/		
	ตรวจสอบโซ่ลากกากอ้อย	/		/		
	ตรวจสอบลูกกราด	/		/		
	ทำความสะอาดทางเดิน	/		/		
	ตรวจสอบสภาพของหลังคาคุมสะพาน	/		/		
	ตรวจสอบโครงสร้างสะพาน	/		/		
3	หม้ออบ			/		
	ตรวจสอบการทำงานทั่วไป	/		/		
	ทำความสะอาดทางเดิน	/		/		
	ตรวจสอบโครงสร้างหม้ออบ	/		/		

ผู้ตรวจ (กะ : 1).....วันที่ 16/03/66

ผู้ตรวจ (กะ : 2).....วันที่...../...../.....

กะที่ 1 อยู่ ☑ กลางวัน 06:00 - 18:00 น. ☐ กลางคืน 18:00 - 06:00 น.

กะที่ 2 อยู่ ☐ กลางวัน 06:00 - 18:00 น. ☑ กลางคืน 18:00 - 06:00 น.

ผู้อนุมัติ

.....

(หัวหน้ากะ/ผช.หัวหน้ากะ/วิศวะกร)

หมายเหตุ

ทำเครื่องหมาย / ในช่วง ผ่าน เมื่อการทำงานปกติ

ทำเครื่องหมาย / ในช่วง ไม่ผ่าน เมื่อการทำงานผิดปกติ

ตารางตรวจสอบสภาพของสะพาน

วันที่ 15 / 3 / 66

ลำดับ	รายการตรวจสอบ	ผลการตรวจสอบ/เวลาตรวจสอบ				หมายเหตุ การแก้ไข
		06:00 - 18:00 น.		18:00 - 06:00 น.		
		ผ่าน	ไม่ผ่าน	ผ่าน	ไม่ผ่าน	
1	สะพานยาง					
	ตรวจสอบสภาพการทำงานทั่วไป	✓		✓		
	ตรวจสอบสภาพสายพานยาง	✓		✓		
	ตรวจสอบลูกกลิ้งสะพานยาง	✓		✓		
	ทำความสะอาดทางเดิน	✓		✓		
	ตรวจสอบสภาพของหลังคาคุมสะพาน	✓		✓		
	ตรวจสอบโครงสร้างสะพานยาง	✓		✓		
2	สะพานโซ่					
	ตรวจสอบสภาพการทำงานทั่วไป	✓		✓		
	ตรวจสอบโซ่ลากกากอ้อย	✓		✓		
	ตรวจสอบลูกคราด	✓		✓		
	ทำความสะอาดทางเดิน	✓		✓		
	ตรวจสอบสภาพของหลังคาคุมสะพาน	✓		✓		
	ตรวจสอบโครงสร้างสะพาน	✓		✓		
3	หม้ออบ					
	ตรวจสอบการทำงานทั่วไป	✓		✓		
	ทำความสะอาดทางเดิน	✓		✓		
	ตรวจสอบโครงสร้างหม้ออบ	✓		✓		

ผู้ตรวจ (กะ : 1) ชาลี วันที่ 15 / 3 / 66

ผู้ตรวจ (กะ : 2) วันที่ 15 / 3 / 66

กะที่ 1 อยู่ ☑ กลางวัน 06:00 - 18:00 น. ☐ กลางคืน 18:00 - 06:00 น.

กะที่ 2 อยู่ ☐ กลางวัน 06:00 - 18:00 น. ☑ กลางคืน 18:00 - 06:00 น.

ผู้อนุมัติ

.....

(หัวหน้ากะ/ผช.หัวหน้ากะ/วิศวะกร)

หมายเหตุ

ทำเครื่องหมาย / ในช่วง ผ่าน เมื่อการทำงานปกติ

ทำเครื่องหมาย / ในช่วง ไม่ผ่าน เมื่อการทำงานผิดปกติ

ตารางตรวจสอบสภาพของสะพาน

วันที่ 14 / 3 / 66

ลำดับ	รายการตรวจสอบ	ผลการตรวจสอบ/เวลาตรวจสอบ				หมายเหตุ การแก้ไข
		06:00 - 18:00 น.		18:00 - 06:00 น.		
		ผ่าน	ไม่ผ่าน	ผ่าน	ไม่ผ่าน	
1	สะพานยาง					
	ตรวจสอบสภาพการทำงานทั่วไป	✓		✓		
	ตรวจสอบสภาพสายพานยาง	✓		✓		
	ตรวจสอบลูกกลิ้งสะพานยาง	✓		✓		
	ทำความสะอาดทางเดิน	✓		✓		
	ตรวจสอบสภาพของหลังคาคุมสะพาน	✓		✓		
	ตรวจสอบโครงสร้างสะพานยาง	✓		✓		
2	สะพานโซ่					
	ตรวจสอบสภาพการทำงานทั่วไป	✓		✓		
	ตรวจสอบโซ่ลากกากอ้อย	✓		✓		
	ตรวจสอบลูกคราด	✓		✓		
	ทำความสะอาดทางเดิน	✓		✓		
	ตรวจสอบสภาพของหลังคาคุมสะพาน	✓		✓		
	ตรวจสอบโครงสร้างสะพาน	✓		✓		
3	หม้ออบ					
	ตรวจสอบการทำงานทั่วไป					
	ทำความสะอาดทางเดิน					
	ตรวจสอบโครงสร้างหม้ออบ					

ผู้ตรวจ (กะ : 1).....วันที่...../...../.....

ผู้ตรวจ (กะ : 2) Cela วันที่...../...../.....

กะที่ 1 อยู่ ☐ กลางวัน 06:00 - 18:00 น. ☐ กลางคืน 18:00 - 06:00 น.

กะที่ 2 อยู่ ☐ กลางวัน 06:00 - 18:00 น. ☑ กลางคืน 18:00 - 06:00 น.

ผู้อนุมัติ

.....

(หัวหน้ากะ/ผช.หัวหน้ากะ/วิศวะกร)

หมายเหตุ

ทำเครื่องหมาย / ในช่วง ผ่าน เมื่อการทำงานปกติ

ทำเครื่องหมาย / ในช่วง ไม่ผ่าน เมื่อการทำงานผิดปกติ

ตารางตรวจสอบสภาพของสะพาน

วันที่ 10 / 3 / 66

ลำดับ	รายการตรวจสอบ	ผลการตรวจสอบ/เวลาตรวจสอบ				หมายเหตุ การแก้ไข
		06:00 - 18:00 น.		18:00 - 06:00 น.		
		ผ่าน	ไม่ผ่าน	ผ่าน	ไม่ผ่าน	
1	สะพานยาง					
	ตรวจสอบสภาพการทำงานทั่วไป			✓		
	ตรวจสอบสภาพสายพานยาง			✓		
	ตรวจสอบลูกกลิ้งสะพานยาง			✓		
	ทำความสะอาดทางเดิน			✓		
	ตรวจสอบสภาพของหลังคาคุมสะพาน			✓		
	ตรวจสอบโครงสร้างสะพานยาง			✓		
2	สะพานโซ่					
	ตรวจสอบสภาพการทำงานทั่วไป			✓		
	ตรวจสอบโซ่ลากกากอ้อย			✓		
	ตรวจสอบลูกกราด			✓		
	ทำความสะอาดทางเดิน			✓		
	ตรวจสอบสภาพของหลังคาคุมสะพาน			✓		
	ตรวจสอบโครงสร้างสะพาน			✓		
3	หม้ออบ					
	ตรวจสอบการทำงานทั่วไป			✓		
	ทำความสะอาดทางเดิน			✓		
	ตรวจสอบโครงสร้างหม้ออบ			✓		

ผู้ตรวจ (กะ : 1) ...โสน... วันที่ 10 / 3 / 66

ผู้ตรวจ (กะ : 2) ...ทักษิณ... วันที่ 10 / 3 / 66

กะที่ 1 อยู่ ☐ กลางวัน 06:00 - 18:00 น. ☑ กลางคืน 18:00 - 06:00 น.

กะที่ 2 อยู่ ☑ กลางวัน 06:00 - 18:00 น. ☐ กลางคืน 18:00 - 06:00 น.

ผู้อนุมัติ

...พรฯ...

(หัวหน้ากะ/ผช.หัวหน้ากะ/วิศวะกร)

หมายเหตุ

ทำเครื่องหมาย / ในช่วง ผ่าน เมื่อการทำงานปกติ

ทำเครื่องหมาย / ในช่วง ไม่ผ่าน เมื่อการทำงานผิดปกติ

ตารางตรวจสอบสภาพของสะพาน

วันที่ 13 / 3 / 66

ลำดับ	รายการตรวจสอบ	ผลการตรวจสอบ/เวลาตรวจสอบ				หมายเหตุ การแก้ไข
		06:00 - 18:00 น.		18:00 - 06:00 น.		
		ผ่าน	ไม่ผ่าน	ผ่าน	ไม่ผ่าน	
1	สะพานยาง					
	ตรวจสอบสภาพการทำงานทั่วไป	/	/			
	ตรวจสอบสภาพสายพานยาง	/	/			
	ตรวจสอบลูกกลิ้งสะพานยาง	/	/			
	ทำความสะอาดทางเดิน	/	/			
	ตรวจสอบสภาพของหลังคาคุมสะพาน	/	/			
	ตรวจสอบโครงสร้างสะพานยาง	/	/			
2	สะพานโซ่					
	ตรวจสอบสภาพการทำงานทั่วไป	/	/			
	ตรวจสอบโซ่ลากกากอ้อย	/	/			
	ตรวจสอบลูกคราด	/	/			
	ทำความสะอาดทางเดิน	/	/			
	ตรวจสอบสภาพของหลังคาคุมสะพาน	/	/			
	ครวจสอบโครงสร้างสะพาน	/	/			
3	หม้ออบ					
	ตรวจสอบการทำงานทั่วไป	/	/			
	ทำความสะอาดทางเดิน	/	/			
	ตรวจสอบโครงสร้างหม้ออบ	/	/			

ผู้ตรวจ (กะ : 1) ..... วันที่ 13 / 3 / 66

ผู้ตรวจ (กะ : 2) ..... วันที่ 13 / 3 / 66

ผู้อนุมัติ

.....

(หัวหน้ากะ/ผช.หัวหน้ากะ/วิศวะกร)

กะที่ 1 อยู่ ☑ กลางวัน 06:00 - 18:00 น. ☑ กลางคืน 18:00 - 06:00 น.

กะที่ 2 อยู่ ☐ กลางวัน 06:00 - 18:00 น. ☐ กลางคืน 18:00 - 06:00 น.

หมายเหตุ

ทำเครื่องหมาย / ในช่วง ผ่าน เมื่อการทำงานปกติ

ทำเครื่องหมาย / ในช่วง ไม่ผ่าน เมื่อการทำงานผิดปกติ

ตารางตรวจสอบสภาพของสะพาน

วันที่ 11 / 3 / 66

ลำดับ	รายการตรวจสอบ	ผลการตรวจสอบ/เวลาตรวจสอบ				หมายเหตุ การแก้ไข
		06:00 - 18:00 น.		18:00 - 06:00 น.		
		ผ่าน	ไม่ผ่าน	ผ่าน	ไม่ผ่าน	
1	สะพานยาง					
	ตรวจสอบสภาพการทำงานทั่วไป	✓		✓		
	ตรวจสอบสภาพสายพานยาง	✓		✓		
	ตรวจสอบลูกกลิ้งสะพานยาง	✓		✓		
	ทำความสะอาดทางเดิน	✓		✓		
	ตรวจสอบสภาพของหลังคาคุมสะพาน	✓		✓		
	ตรวจสอบโครงสร้างสะพานยาง	✓		✓		
2	สะพานโซ่					
	ตรวจสอบสภาพการทำงานทั่วไป	✓		✓		
	ตรวจสอบโซ่ลากกากอ้อย	✓		✓		
	ตรวจสอบลูกตราด	✓		✓		
	ทำความสะอาดทางเดิน	✓		✓		
	ตรวจสอบสภาพของหลังคาคุมสะพาน	✓		✓		
	ตรวจสอบโครงสร้างสะพาน	✓		✓		
3	หม้ออบ					
	ตรวจสอบการทำงานทั่วไป	✓		✓		
	ทำความสะอาดทางเดิน	✓		✓		
	ตรวจสอบโครงสร้างหม้ออบ	✓		✓		

ผู้ตรวจ (กะ : 1) ศักดิ์ วันที่ 11 / 3 / 66

ผู้ตรวจ (กะ : 2) ชัยยา วันที่ 11 / 3 / 66

กะที่ 1 อยู่ ☒ กลางวัน 06:00 - 18:00 น. ☐ กลางคืน 18:00 - 06:00 น.

กะที่ 2 อยู่ ☐ กลางวัน 06:00 - 18:00 น. ☒ กลางคืน 18:00 - 06:00 น.

ผู้อนุมัติ

.....

(หัวหน้ากะ/ผช.หัวหน้ากะ/วิศวะกร)

หมายเหตุ

ทำเครื่องหมาย / ในช่วง ผ่าน เมื่อการทำงานปกติ

ทำเครื่องหมาย / ในช่วง ไม่ผ่าน เมื่อการทำงานผิดปกติ

ตารางตรวจสอบสภาพของสะพาน

วันที่ 12 / 3 / 66

ลำดับ	รายการตรวจสอบ	ผลการตรวจสอบ/เวลาตรวจสอบ				หมายเหตุ การแก้ไข
		06:00 - 18:00 น.		18:00 - 06:00 น.		
		ผ่าน	ไม่ผ่าน	ผ่าน	ไม่ผ่าน	
1	สะพานยาง					
	ตรวจสอบสภาพการทำงานทั่วไป	/		/		
	ตรวจสอบสภาพสายพานยาง	/		/		
	ตรวจสอบลูกกลิ้งสะพานยาง	/		/		
	ทำความสะอาดทางเดิน	/		/		
	ตรวจสอบสภาพของหลังคาคุมสะพาน	/		/		
	ตรวจสอบโครงสร้างสะพานยาง	/		/		
2	สะพานโซ่					
	ตรวจสอบสภาพการทำงานทั่วไป	/		/		
	ตรวจสอบโซ่ลากกากอ้อย	/		/		
	ตรวจสอบลูกคราด	/		/		
	ทำความสะอาดทางเดิน	/		/		
	ตรวจสอบสภาพของหลังคาคุมสะพาน	/		/		
	ตรวจสอบโครงสร้างสะพาน	/		/		
3	หม้ออบ					
	ตรวจสอบการทำงานทั่วไป	/		/		
	ทำความสะอาดทางเดิน	/		/		
	ตรวจสอบโครงสร้างหม้ออบ	/		/		

ผู้ตรวจ (กะ : 1) ณรินทร์ วันที่ 12 / 3 / 66

ผู้ตรวจ (กะ : 2) พงศ์ธร วันที่ 12 / 3 / 66

ผู้อนุมัติ

กะที่ 1 อยู่ ☑ กลางวัน 06:00 - 18:00 น. ☐ กลางคืน 18:00 - 06:00 น.

กะที่ 2 อยู่ ☐ กลางวัน 06:00 - 18:00 น. ☑ กลางคืน 18:00 - 06:00 น.

(หัวหน้ากะ/ผช.หัวหน้ากะ/วิศวกร)

หมายเหตุ

ทำเครื่องหมาย / ในช่วง ผ่าน เมื่อการทำงานปกติ

ทำเครื่องหมาย / ในช่วง ไม่ผ่าน เมื่อการทำงานผิดปกติ

ตารางตรวจสอบสภาพของสะพาน

วันที่ 9 / 3 / 66

ลำดับ	รายการตรวจสอบ	ผลการตรวจสอบ/เวลาตรวจสอบ				หมายเหตุ การแก้ไข
		06:00 - 18:00 น.		18:00 - 06:00 น.		
		ผ่าน	ไม่ผ่าน	ผ่าน	ไม่ผ่าน	
1	สะพานยาง					
	ตรวจสอบสภาพการทำงานทั่วไป	/		/		
	ตรวจสอบสภาพสายพานยาง	/		/		
	ตรวจสอบลูกกลิ้งสะพานยาง	/		/		
	ทำความสะอาดทางเดิน	/		/		
	ตรวจสอบสภาพของหลังคาคุมสะพาน	/		/		/
	ตรวจสอบโครงสร้างสะพานยาง	/		/		
2	สะพานโซ่					
	ตรวจสอบสภาพการทำงานทั่วไป	/		/		
	ตรวจสอบโซ่ลากกากอ้อย	/		/		
	ตรวจสอบลูกกราด	/		/		
	ทำความสะอาดทางเดิน	/		/		
	ตรวจสอบสภาพของหลังคาคุมสะพาน	/		/		
	ตรวจสอบโครงสร้างสะพาน	/		/		
3	หม้ออบ					
	ตรวจสอบการทำงานทั่วไป	/		/		
	ทำความสะอาดทางเดิน	/		/		
	ตรวจสอบโครงสร้างหม้ออบ	/		/		

ผู้ตรวจ (กะ : 1)...[illegible]...วันที่ 9 / 3 / 66

ผู้ตรวจ (กะ : 2)...[illegible]...วันที่ 9 / 3 / 66

กะที่ 1 อยู่ ☑ กลางวัน 06:00 - 18:00 น. ☐ กลางคืน 18:00 - 06:00 น.

กะที่ 2 อยู่ ☐ กลางวัน 06:00 - 18:00 น. ☑ กลางคืน 18:00 - 06:00 น.

ผู้อนุมัติ

.....

(หัวหน้ากะ/ผช.หัวหน้ากะ/วิศวะกร)

หมายเหตุ

ทำเครื่องหมาย / ในช่วง ผ่าน เมื่อการทำงานปกติ

ทำเครื่องหมาย / ในช่วง ไม่ผ่าน เมื่อการทำงานผิดปกติ

ตารางตรวจสอบสภาพของสะพาน

วันที่ 8 / 3 / 66

ลำดับ	รายการตรวจสอบ	ผลการตรวจสอบ/เวลาตรวจสอบ				หมายเหตุ การแก้ไข
		06:00 - 18:00 น.		18:00 - 06:00 น.		
		ผ่าน	ไม่ผ่าน	ผ่าน	ไม่ผ่าน	
1	สะพานยาง					
	ตรวจสอบสภาพการทำงานทั่วไป	✓		✓		
	ตรวจสอบสภาพสายพานยาง	✓		✓		
	ตรวจสอบลูกกลิ้งสะพานยาง	✓		✓		
	ทำความสะอาดทางเดิน	✓		✓		
	ตรวจสอบสภาพของหลังคาคุมสะพาน	✓		✓		
	ตรวจสอบโครงสร้างสะพานยาง	✓		✓		
2	สะพานโซ่					
	ตรวจสอบสภาพการทำงานทั่วไป	✓		✓		
	ตรวจสอบโซ่ลากกากอ้อย	✓		✓		
	ตรวจสอบลูกคราด	✓		✓		
	ทำความสะอาดทางเดิน	✓		✓		
	ตรวจสอบสภาพของหลังคาคุมสะพาน	✓		✓		
	ตรวจสอบโครงสร้างสะพาน	✓		✓		
3	หม้ออบ					
	ตรวจสอบการทำงานทั่วไป	✓		✓		
	ทำความสะอาดทางเดิน	✓		✓		
	ตรวจสอบโครงสร้างหม้ออบ	✓		✓		

ผู้ตรวจ (กะ : 1) ..... วันที่ 8 / 3 / 66

ผู้ตรวจ (กะ : 2) ..... วันที่ 8 / 3 / 66

กะที่ 1 อยู่ ☐ กลางวัน 06:00 - 18:00 น. ☑ กลางคืน 18:00 - 06:00 น.

กะที่ 2 อยู่ ☑ กลางวัน 06:00 - 18:00 น. ☐ กลางคืน 18:00 - 06:00 น.

ผู้อนุมัติ

.....

(หัวหน้ากะ/ผช.หัวหน้ากะ/วิศวะกร)

หมายเหตุ

ทำเครื่องหมาย / ในช่วง ผ่าน เมื่อการทำงานปกติ

ทำเครื่องหมาย / ในช่วง ไม่ผ่าน เมื่อการทำงานผิดปกติ

ตารางตรวจสอบสภาพของสะพาน

วันที่ 1 / 3 / 66

ลำดับ	รายการตรวจสอบ	ผลการตรวจสอบ/เวลาตรวจสอบ				หมายเหตุ การแก้ไข
		06:00 - 18:00 น.		18:00 - 06:00 น.		
		ผ่าน	ไม่ผ่าน	ผ่าน	ไม่ผ่าน	
1	สะพานยาง					
	ตรวจสอบสภาพการทำงานทั่วไป	✓		✓		
	ตรวจสอบสภาพสายพานยาง	✓		✓		
	ตรวจสอบลูกกลิ้งสะพานยาง	✓		✓		
	ทำความสะอาดทางเดิน	✓		✓		
	ตรวจสอบสภาพของหลังคาคุมสะพาน	✓		✓		
	ตรวจสอบโครงสร้างสะพานยาง	✓		✓		
2	สะพานโซ่					
	ตรวจสอบสภาพการทำงานทั่วไป	✓		✓		
	ตรวจสอบโซ่ลากกากอ้อย	✓		✓		
	ตรวจสอบลูกคราด	✓		✓		
	ทำความสะอาดทางเดิน	✓		✓		
	ตรวจสอบสภาพของหลังคาคุมสะพาน	✓		✓		
	ตรวจสอบโครงสร้างสะพาน	✓		✓		
3	หม้ออบ					
	ตรวจสอบการทำงานทั่วไป					
	ทำความสะอาดทางเดิน					
	ตรวจสอบโครงสร้างหม้ออบ					

ผู้ตรวจ (กะ : 1) ..... วันที่ 1 / 3 / 66

ผู้ตรวจ (กะ : 2) ..... วันที่ 1 / 3 / 66

ผู้อนุมัติ .....

(หัวหน้ากะ/ผช.หัวหน้ากะ/วิศวะกร)

กะที่ 1 อยู่ ☑ กลางวัน 06:00 - 18:00 น. ☐ กลางคืน 18:00 - 06:00 น.

กะที่ 2 อยู่ ☐ กลางวัน 06:00 - 18:00 น. ☑ กลางคืน 18:00 - 06:00 น.

หมายเหตุ

ทำเครื่องหมาย / ในช่วง ผ่าน เมื่อการทำงานปกติ

ทำเครื่องหมาย / ในช่วง ไม่ผ่าน เมื่อการทำงานผิดปกติ

ตารางตรวจสอบสภาพของสะพาน

วันที่ 28 / 2 / 66

ลำดับ	รายการตรวจสอบ	ผลการตรวจสอบ/เวลาตรวจสอบ				หมายเหตุ การแก้ไข
		06:00 - 18:00 น.		18:00 - 06:00 น.		
		ผ่าน	ไม่ผ่าน	ผ่าน	ไม่ผ่าน	
1	สะพานยาง			✓		
	ตรวจสอบสภาพการทำงานทั่วไป	✓		✓		
	ตรวจสอบสภาพสายพานยาง	✓		✓		
	ตรวจสอบลูกกลิ้งสะพานยาง	✓		✓		
	ทำความสะอาดทางเดิน	✓		✓		
	ตรวจสอบสภาพของหลังคาคุมสะพาน	✓		✓		
	ตรวจสอบโครงสร้างสะพานยาง	✓		✓		
2	สะพานโซ่					
	ตรวจสอบสภาพการทำงานทั่วไป	✓		✓		
	ตรวจสอบโซ่ลากกากอ้อย	✓		✓		
	ตรวจสอบลูกตราด	✓		✓		
	ทำความสะอาดทางเดิน	✓		✓		
	ตรวจสอบสภาพของหลังคาคุมสะพาน	✓		✓		
	ตรวจสอบโครงสร้างสะพาน	✓		✓		
3	หม้ออบ					
	ตรวจสอบการทำงานทั่วไป	✓		✓		
	ทำความสะอาดทางเดิน	✓		✓		
	ตรวจสอบโครงสร้างหม้ออบ	✓		✓		

ผู้ตรวจ (กะ : 1) [illegible] วันที่ 28 / 2 / 66

ผู้ตรวจ (กะ : 2) [illegible] วันที่ 28 / 2 / 66

กะที่ 1 อยู่ ☑ กลางวัน 06:00 - 18:00 น. ☐ กลางคืน 18:00 - 06:00 น.

กะที่ 2 อยู่ ☐ กลางวัน 06:00 - 18:00 น. ☑ กลางคืน 18:00 - 06:00 น.

ผู้อนุมัติ

.....

(หัวหน้ากะ/ผช.หัวหน้ากะ/วิศวะกร)

หมายเหตุ

ทำเครื่องหมาย / ในช่วง ผ่าน เมื่อการทำงานปกติ

ทำเครื่องหมาย / ในช่วง ไม่ผ่าน เมื่อการทำงานผิดปกติ

ตารางตรวจสอบสภาพของสะพาน

วันที่ 7 / 3 / 66

ลำดับ	รายการตรวจสอบ	ผลการตรวจสอบ/เวลาตรวจสอบ				หมายเหตุ การแก้ไข
		06:00 - 18:00 น.		18:00 - 06:00 น.		
		ผ่าน	ไม่ผ่าน	ผ่าน	ไม่ผ่าน	
1	สะพานยาง					
	ตรวจสอบสภาพการทำงานทั่วไป	✓		✓		
	ตรวจสอบสภาพสายพานยาง	✓		✓		
	ตรวจสอบลูกกลิ้งสะพานยาง	✓		✓		
	ทำความสะอาดทางเดิน	✓		✓		
	ตรวจสอบสภาพของหลังคาคุมสะพาน	✓		✓		
	ตรวจสอบโครงสร้างสะพานยาง	✓		✓		
2	สะพานโซ่					
	ตรวจสอบสภาพการทำงานทั่วไป	✓		✓		
	ตรวจสอบโซ่ลากกากอ้อย	✓		✓		
	ตรวจสอบลูกกราด	✓		✓		
	ทำความสะอาดทางเดิน	✓		✓		
	ตรวจสอบสภาพของหลังคาคุมสะพาน	✓		✓		
	ตรวจสอบโครงสร้างสะพาน	✓		✓		
3	หม้ออบ					
	ตรวจสอบการทำงานทั่วไป	✓		✓		
	ทำความสะอาดทางเดิน	✓		✓		
	ตรวจสอบโครงสร้างหม้ออบ	✓		✓		

ผู้ตรวจ (กะ : 1) ..... วันที่ 7 / 3 / 66

ผู้ตรวจ (กะ : 2) ..... วันที่ 7 / 3 / 66

กะที่ 1 อยู่ ☑ กลางวัน 06:00 - 18:00 น. ☐ กลางคืน 18:00 - 06:00 น.

กะที่ 2 อยู่ ☐ กลางวัน 06:00 - 18:00 น. ☑ กลางคืน 18:00 - 06:00 น.

ผู้อนุมัติ

.....

(หัวหน้ากะ/ผช.หัวหน้ากะ/วิศวะกร)

หมายเหตุ

ทำเครื่องหมาย / ในช่วง ผ่าน เมื่อการทำงานปกติ

ทำเครื่องหมาย / ในช่วง ไม่ผ่าน เมื่อการทำงานผิดปกติ

ตารางตรวจสอบสภาพของสะพาน

วันที่ 6 / 3 / 66

ลำดับ	รายการตรวจสอบ	ผลการตรวจสอบ/เวลาตรวจสอบ				หมายเหตุ การแก้ไข
		06:00 - 18:00 น.		18:00 - 06:00 น.		
		ผ่าน	ไม่ผ่าน	ผ่าน	ไม่ผ่าน	
1	สะพานยาง					
	ตรวจสอบสภาพการทำงานทั่วไป	✓		✓		
	ตรวจสอบสภาพสายพานยาง	✓		✓		
	ตรวจสอบลูกกลิ้งสะพานยาง	✓		✓		
	ทำความสะอาดทางเดิน	✓		✓		
	ตรวจสอบสภาพของหลังคาคุมสะพาน	✓		✓		
	ตรวจสอบโครงสร้างสะพานยาง	✓		✓		
2	สะพานโซ่					
	ตรวจสอบสภาพการทำงานทั่วไป	✓		✓		
	ตรวจสอบโซ่ลากกากอ้อย	✓		✓		
	ตรวจสอบลูกคราด	✓		✓		
	ทำความสะอาดทางเดิน	✓		✓		
	ตรวจสอบสภาพของหลังคาคุมสะพาน	✓		✓		
	ตรวจสอบโครงสร้างสะพาน	✓		✓		
3	หม้ออบ					
	ตรวจสอบการทำงานทั่วไป	✓		✓		
	ทำความสะอาดทางเดิน	✓		✓		
	ตรวจสอบโครงสร้างหม้ออบ	✓		✓		

ผู้ตรวจ (กะ : 1) ..... วันที่ 6 / 3 / 66

ผู้ตรวจ (กะ : 2) ..... วันที่ 6 / 3 / 6

กะที่ 1 อยู่ ☑ กลางวัน 06:00 - 18:00 น. ☐ กลางคืน 18:00 - 06:00 น.

กะที่ 2 อยู่ ☐ กลางวัน 06:00 - 18:00 น. ☑ กลางคืน 18:00 - 06:00 น.

ผู้อนุมัติ

.....

(หัวหน้ากะ/ผช.หัวหน้ากะ/วิศวะกร)

หมายเหตุ

ทำเครื่องหมาย / ในช่วง ผ่าน เมื่อการทำงานปกติ

ทำเครื่องหมาย / ในช่วง ไม่ผ่าน เมื่อการทำงานผิดปกติ

ตารางตรวจสอบสภาพของสะพาน

วันที่ 5 / 3 / 66

ลำดับ	รายการตรวจสอบ	ผลการตรวจสอบ/เวลาตรวจสอบ				หมายเหตุ การแก้ไข
		06:00 - 18:00 น.		18:00 - 06:00 น.		
		ผ่าน	ไม่ผ่าน	ผ่าน	ไม่ผ่าน	
1	สะพานยาง					
	ตรวจสอบสภาพการทำงานทั่วไป	✓		✓		
	ตรวจสอบสภาพสายพานยาง	✓		✓		
	ตรวจสอบลูกกลิ้งสะพานยาง	✓		✓		
	ทำความสะอาดทางเดิน	✓		✓		
	ตรวจสอบสภาพของหลังคาคุมสะพาน	✓		✓		
	ตรวจสอบโครงสร้างสะพานยาง	✓		✓		
2	สะพานโซ่					
	ตรวจสอบสภาพการทำงานทั่วไป	✓		✓		
	ตรวจสอบโซ่ลากกากอ้อย	✓		✓		
	ตรวจสอบลูกตราด	✓		✓		
	ทำความสะอาดทางเดิน	✓		✓		
	ตรวจสอบสภาพของหลังคาคุมสะพาน	✓		✓		
	ตรวจสอบโครงสร้างสะพาน	✓		✓		
3	หม้ออบ					
	ตรวจสอบการทำงานทั่วไป	✓		✓		
	ทำความสะอาดทางเดิน	✓		✓		
	ตรวจสอบโครงสร้างหม้ออบ	✓		✓		

ผู้ตรวจ (กะ : 1) ..... วันที่ 5 / 3 / 66

ผู้ตรวจ (กะ : 2) ..... วันที่ ... / ... / ...

กะที่ 1 อยู่ ☑ กลางวัน 06:00 - 18:00 น. ☐ กลางคืน 18:00 - 06:00 น.

กะที่ 2 อยู่ ☐ กลางวัน 06:00 - 18:00 น. ☐ กลางคืน 18:00 - 06:00 น.

ผู้อนุมัติ

.....

(หัวหน้ากะ/ผช.หัวหน้ากะ/วิศวะกร)

หมายเหตุ

ทำเครื่องหมาย / ในช่วง ผ่าน เมื่อการทำงานปกติ

ทำเครื่องหมาย / ในช่วง ไม่ผ่าน เมื่อการทำงานผิดปกติ

ตารางตรวจสอบสภาพของสะพาน

วันที่ 4 / 3 / 66

ลำดับ	รายการตรวจสอบ	ผลการตรวจสอบ/เวลาตรวจสอบ				หมายเหตุ การแก้ไข
		06:00 - 18:00 น.		18:00 - 06:00 น.		
		ผ่าน	ไม่ผ่าน	ผ่าน	ไม่ผ่าน	
1	สะพานยาง					
	ตรวจสอบสภาพการทำงานทั่วไป	✓		✓		
	ตรวจสอบสภาพสายพานยาง	✓		✓		
	ตรวจสอบลูกกลิ้งสะพานยาง	✓		✓		เปลี่ยนลูกกลิ้งยาง 5 ตัว 1ชุด
	ทำความสะอาดทางเดิน	✓		✓		
	ตรวจสอบสภาพของหลังคาคุมสะพาน	✓		✓		
	ตรวจสอบโครงสร้างสะพานยาง	✓		✓		
2	สะพานโซ่					
	ตรวจสอบสภาพการทำงานทั่วไป	✓		✓		
	ตรวจสอบโซ่ลากกากอ้อย	✓		✓		
	ตรวจสอบลูกคราด	✓		✓		
	ทำความสะอาดทางเดิน	✓		✓		
	ตรวจสอบสภาพของหลังคาคุมสะพาน	✓		✓		
	ตรวจสอบโครงสร้างสะพาน	✓		✓		
3	หม้ออบ					
	ตรวจสอบการทำงานทั่วไป	✓		✓		
	ทำความสะอาดทางเดิน	✓		✓		
	ตรวจสอบโครงสร้างหม้ออบ	✓		✓		

ผู้ตรวจ (กะ : 1) ชัดชัย วันที่ 4 / 3 / 66

ผู้ตรวจ (กะ : 2) วิรัช วันที่ 4 / 3 / 66

กะที่ 1 อยู่ ☑ กลางวัน 06:00 - 18:00 น. ☐ กลางคืน 18:00 - 06:00 น.

กะที่ 2 อยู่ ☐ กลางวัน 06:00 - 18:00 น. ☑ กลางคืน 18:00 - 06:00 น.

ผู้อนุมัติ

.....

(หัวหน้ากะ/ผช.หัวหน้ากะ/วิศวะกร)

หมายเหตุ

ทำเครื่องหมาย / ในช่วง ผ่าน เมื่อการทำงานปกติ

ทำเครื่องหมาย / ในช่วง ไม่ผ่าน เมื่อการทำงานผิดปกติ

ตารางตรวจสอบสภาพของสะพาน

วันที่ 2 / 3 / 66

ลำดับ	รายการตรวจสอบ	ผลการตรวจสอบ/เวลาตรวจสอบ				หมายเหตุ การแก้ไข
		06:00 - 18:00 น.		18:00 - 06:00 น.		
		ผ่าน	ไม่ผ่าน	ผ่าน	ไม่ผ่าน	
1	สะพานยาง					
	ตรวจสอบสภาพการทำงานทั่วไป	/		/		
	ตรวจสอบสภาพสายพานยาง	/		/		
	ตรวจสอบลูกกลิ้งสะพานยาง	/		/		
	ทำความสะอาดทางเดิน	/		/		
	ตรวจสอบสภาพของหลังคาคุมสะพาน	/		/		
	ตรวจสอบโครงสร้างสะพานยาง	/		/		
2	สะพานโซ่					
	ตรวจสอบสภาพการทำงานทั่วไป	/		/		
	ตรวจสอบโซ่ลากกากอ้อย	/		/		
	ตรวจสอบลูกคราด	/		/		
	ทำความสะอาดทางเดิน	/		/		
	ตรวจสอบสภาพของหลังคาคุมสะพาน	/		/		
	ตรวจสอบโครงสร้างสะพาน	/		/		
3	หม้ออบ					
	ตรวจสอบการทำงานทั่วไป			/		
	ทำความสะอาดทางเดิน			/		
	ตรวจสอบโครงสร้างหม้ออบ			/		

ผู้ตรวจ (กะ : 1) อนันต์ วันที่ 2 / 3 / 66

ผู้ตรวจ (กะ : 2) ทองดี วันที่ 2 / 3 / 66

กะที่ 1 อยู่ ☑ กลางวัน 06:00 - 18:00 น. ☐ กลางคืน 18:00 - 06:00 น.

กะที่ 2 อยู่ ☐ กลางวัน 06:00 - 18:00 น. ☑ กลางคืน 18:00 - 06:00 น.

ผู้อนุมัติ

2/3/66

(หัวหน้ากะ/ผช.หัวหน้ากะ/วิศวะกร)

หมายเหตุ

ทำเครื่องหมาย / ในช่วง ผ่าน เมื่อการทำงานปกติ

ทำเครื่องหมาย / ในช่วง ไม่ผ่าน เมื่อการทำงานผิดปกติ

7.16 แผนการตรวจสอบและซ่อมบำรุงเครื่องจักรที่ก่อให้เกิดเสียงดัง (เครื่องกำเนิดไฟฟ้า)

แผนซ่อมแผนกเทอร์ไบน์ KI-1 ประจำ ฤดูซ่อมปี 2565/2566

UPDATE : วันที่ 1 / 5 / 2565

ลำดับ	รายละเอียดงาน2565	กลุ่มงาน	Progress (%)	เดือน																								หมายเหตุ
				เมษายน				พฤษภาคม				มิถุนายน				กรกฎาคม				สิงหาคม				กันยายน				ตุลาคม				
				1	2	3	4	1	2	3	4	1	2	3	4	1	2	3	4	1	2	3	4	1	2	3	4	1	2	3	4	
1	ตรวจซ่อมเทอร์ไบน์ใบมีด 1																															
2	ตรวจซ่อมเทอร์ไบน์ใบมีด 2																															
3	เทอร์ไบน์เชรดเดอร์																															
4	ตรวจซ่อม เทอร์ไบน์ลูกหีบ 1																															
5	ตรวจซ่อมเทอร์ไบน์ลูกหีบ 2																															
6	ตรวจซ่อมเทอร์ไบน์ลูกหีบ 4																															
7	ตรวจซ่อมเทอร์ไบน์ลูกหีบ 6																															
8	ตรวจซ่อมชุด Secondary gear 1																															
9	ตรวจซ่อมชุด Secondary gear 2																															
10	ตรวจซ่อมชุด Secondary gear 3																															
11	ตรวจซ่อมชุด Secondary gear 4																															
12	ตรวจซ่อมชุด Secondary gear 5																															
13	ตรวจซ่อมชุด Secondary gear 6																															
14	ตรวจซ่อมชุดขับลูกป้อนชุดที่ 1 ล่าง																															
15	ตรวจซ่อมชุดขับลูกป้อนชุดที่ 1 บน																															
16	ตรวจซ่อมชุดขับลูกป้อนชุดที่ 6 ล่าง																															
17	ตรวจซ่อมชุดขับลูกป้อนชุดที่ 6 บน																															
18	ตรวจซ่อมเทอร์ไบน์เจนเนอร์เรเตอร์ 1																															
19	ตรวจซ่อมเทอร์ไบน์เจนเนอร์เรเตอร์ 2																															
20	ตรวจซ่อมเทอร์ไบน์เจนเนอร์เรเตอร์ 3																															
21	ตรวจซ่อมเทอร์ไบน์ปั๊มน้ำ 1																															
22	ตรวจซ่อมเทอร์ไบน์ปั๊มน้ำ 2																															
23	ตรวจซ่อมเทอร์ไบน์ปั๊มน้ำ 3																															
24	ตรวจซ่อมเทอร์ไบน์ IDF1																															
25	ตรวจซ่อมเทอร์ไบน์ IDF2																															
26	ตรวจซ่อมเทอร์ไบน์ IDF3																															
27	ตรวจซ่อมคลูลิ่งทาวเวอร์ 1-6																															
28	ตรวจซ่อมคลูลิ่งทาวเวอร์ 7-10																															
29	ตรวจซ่อมตรวจซ่อมเครื่องอัดอากาศ 1-6																															
30	ตรวจซ่อมตรวจซ่อมเครื่องทำฉมแห้ง 1-3																															

จำนวนพนักงานประจำปีการซ่อมบำรุง

หัวหน้าแผนก/หน่วย = 0 คน

วิศวกร/หน่วย = 2 คน พนักงานประจำ 16

หัวหน้ากะ/ผู้ช่วยหัวหน้ากะ = 4 คน พนักงานชั่วคราว ช/ญ =

เปอร์เซ็นงานจริง		%
เปอร์เซ็นงานตามแผน		%
สถานะงานซ่อม		%

7.17 รายงานการลงพื้นที่กิจกรรมมวลชนสัมพันธ์ (แบบสอบถาม)

7.18 หนังสือแจ้งช่วงเวลาผันน้ำลำจักราชต่อหน่วยงานที่เกี่ยวข้อง

KORACH INDUSTRY CO., LTD. | บริษัท อุตสาหกรรมโคราช จำกัด
KI ETHANOL CO., LTD. | บริษัท เคไอเอทานอล จำกัด
KI BIOGAS CO., LTD. | บริษัท เคไอไบโอก๊าซ จำกัด
SURIN SUGAR CO., LTD. | บริษัท น้ำตาลสุรินทร์ จำกัด
SURIN ELECTRIC CO., LTD. | บริษัท ไฟฟ้าสุรินทร์ จำกัด

KI SUGAR GROUP | กลุ่มโรงงานน้ำตาลเคไอ
701 Mitrichit Rd., Pom Prab, Pom Prab Sattru Phai, Bangkok 10100
701 ถนนไมตรีจิตต์ แขวงป้อมปราบ เขตป้อมปราบศัตรูพ่าย กรุงเทพฯ 10100
T: (+66) 2 226-5481-7 F: (+66) 2 226-5489

ที่ อค.๖๘๐/๒๕๖๕

วันที่ ๒๙ สิงหาคม ๒๕๖๕

เรื่อง แจ้งช่วงเวลาผันน้ำจากลำจักราช

เรียน นายกองค์การบริหารส่วนตำบลหนองระเวียง อำเภอพิมาย

อ้างถึง หนังสือสำนักงานชลประทานที่ ๘ ลงวันที่ ๕ เมษายน ๒๕๖๐ ขอหนังสือรับรองการใช้น้ำที่หลากมาจากลำจักราชในช่วงฤดูฝน

ตามที่ บริษัท อุตสาหกรรมโคราช จำกัด ได้ทำหนังสือขอใช้น้ำไปที่โครงการส่งน้ำและบำรุงรักษาทุ่งสัมฤทธิ์ และถูกส่งต่อไปที่ สำนักงานชลประทานที่ ๘ เพื่อนำมาประกอบ EIA ทางโครงการจึงต้องจัดทำหนังสือชี้แจง และต้องจัดทำแผนการผันน้ำจากลำจักราชยื่นเสนอต่อหน่วยงานที่เกี่ยวข้องเพื่อทราบ และปิดประกาศเผยแพร่ให้ชุมชนทราบ ซึ่งทางโครงการมีแผนการผันน้ำ จากลำจักราชเข้ามาใช้ในโครงการในช่วง เดือนกันยายน - ตุลาคม ทั้งนี้วิธีการผันน้ำของทางโครงการจะใช้น้ำที่หลากจากลำจักราชเข้าคลองรับน้ำของโครงการเท่านั้น ไม่ใช้วิธีการดูดน้ำโดยตรงจากลำจักราช และกรณีน้ำในลำจักราชไม่เพียงพอต่อการใช้ประโยชน์ของชุมชนทางบริษัท อุตสาหกรรมโคราช จำกัด จะระงับการผันน้ำชั่วคราว จนกว่าปริมาณน้ำจะเพียงพอต่อการใช้งาน เพื่อไม่ให้เกิดความเดือดร้อนต่อผู้ใช้น้ำรายอื่น และหากเกิดสภาวะแล้งจะระงับการผันน้ำจากลำจักราชในช่วงฤดูน้ำหลากเข้ามาในโครงการ เพื่อไม่ให้เกิดความเดือดร้อนต่อการใช้ประโยชน์ของชุมชน และกับผู้ใช้น้ำรายอื่น ทั้งนี้ได้แนบรายละเอียดเอกสารแสดงแผนและขั้นตอนการผันน้ำจากลำจักราช เข้ามาใช้ในโครงการ (ตามเอกสารแนบ)

จึงเรียนมาเพื่อทราบและพิจารณา



KORACH INDUSTRY CO., LTD. | บริษัท อุตสาหกรรมโคราช จำกัด
KI ETHANOL CO., LTD. | บริษัท เคไอเอทานอล จำกัด
KI BIOGAS CO., LTD. | บริษัท เคไอไบโอก๊าซ จำกัด
SURIN SUGAR CO., LTD. | บริษัท น้ำตาลสุรินทร์ จำกัด
SURIN ELECTRIC CO., LTD. | บริษัท ไฟฟ้าสุรินทร์ จำกัด

KI SUGAR GROUP | กลุ่มโรงงานน้ำตาลเคไอ
701 Mitrichit Rd., Pom Prab, Pom Prab Sattru Phai, Bangkok 10100
701 ถนนไมตรีจิตต์ แขวงป้อมปราบ เขตป้อมปราบศัตรูพ่าย กรุงเทพฯ 10100
T: (+66) 2 226-5481-7 F: (+66) 2 226-5489

ที่ อค.๖๗๙/๒๕๖๕

วันที่ ๒๙ สิงหาคม ๒๕๖๕

เรื่อง แจ้งช่วงเวลาผันน้ำจากลำจักราช

เรียน ผู้อำนวยการสำนักงานทรัพยากรน้ำภาคที่ ๕

อ้างถึง หนังสือสำนักงานชลประทานที่ ๘ ลงวันที่ ๕ เมษายน ๒๕๖๐ ขอหนังสือรับรองการใช้น้ำที่หลากมาจากลำจักราชในช่วงฤดูฝน

ตามที่ บริษัท อุตสาหกรรมโคราช จำกัด ได้ทำหนังสือขอใช้น้ำไปที่โครงการส่งน้ำและบำรุงรักษาทุ่งสัมฤทธิ์ และถูกส่งต่อไปที่ สำนักงานชลประทานที่ ๘ เพื่อนำมาประกอบ EIA ทางโครงการจึงต้องจัดทำหนังสือชี้แจง และต้องจัดทำแผนการผันน้ำจากลำจักราชยื่นเสนอต่อหน่วยงานที่เกี่ยวข้องเพื่อทราบ และปิดประกาศเผยแพร่ให้ชุมชนทราบ ซึ่งทางโครงการมีแผนการผันน้ำ จากลำจักราชเข้ามาใช้ในโครงการในช่วง เดือนกันยายน - ตุลาคม ทั้งนี้วิธีการผันน้ำของทางโครงการจะใช้น้ำที่หลากจากลำจักราชเข้าคลองรับน้ำของโครงการเท่านั้น ไม่ใช้วิธีการดูดน้ำโดยตรงจากลำจักราช และกรณีน้ำในลำจักราชไม่เพียงพอต่อการใช้ประโยชน์ของชุมชนทางบริษัท อุตสาหกรรมโคราช จำกัด จะระงับการผันน้ำชั่วคราว จนกว่าปริมาณน้ำจะเพียงพอต่อการใช้งาน เพื่อไม่ให้เกิดความเดือดร้อนต่อผู้ใช้น้ำรายอื่น และหากเกิดสภาวะแล้งจะระงับการผันน้ำจากลำจักราชในช่วงฤดูน้ำหลากเข้ามาในโครงการ เพื่อไม่ให้เกิดความเดือดร้อนต่อการใช้ประโยชน์ของชุมชน และกับผู้ใช้น้ำรายอื่น ทั้งนี้ได้แนบรายละเอียดเอกสารแสดงแผนและขั้นตอนการผันน้ำจากลำจักราช เข้ามาใช้ในโครงการ (ตามเอกสารแนบ)

จึงเรียนมาเพื่อทราบและพิจารณา

ขอแสดงความนับถือ



KORACH INDUSTRY CO., LTD. | บริษัท อุตสาหกรรมโคราช จำกัด
KI ETHANOL CO., LTD. | บริษัท เคไอเอทานอล จำกัด
KI BIOGAS CO., LTD. | บริษัท เคไอไบโอก๊าซ จำกัด
SURIN SUGAR CO., LTD. | บริษัท น้ำตาลสุรินทร์ จำกัด
SURIN ELECTRIC CO., LTD. | บริษัท ไฟฟ้าสุรินทร์ จำกัด

KI SUGAR GROUP | กลุ่มโรงงานน้ำตาลเคไอ
701 Mitrichit Rd., Pom Prab, Pom Prab Sattru Phai, Bangkok 10100
701 ถนนไมตรีจิตต์ แขวงป้อมปราบ เขตป้อมปราบศัตรูพ่าย กรุงเทพฯ 10100
T: (+66) 2 226-5481-7 F: (+66) 2 226-5489

ที่ อค.๖๗๘/๒๕๖๕

วันที่ ๒๘ สิงหาคม ๒๕๖๕

เรื่อง แจ้งช่วงเวลาผันน้ำจากลำจักราช

เรียน ผู้อำนวยการโครงการส่งน้ำและบำรุงรักษาทุ่งสัมฤทธิ์

อ้างถึง หนังสือสำนักงานชลประทานที่ ๘ ลงวันที่ ๕ เมษายน ๒๕๖๐ ขอหนังสือรับรองการใช้น้ำที่หลากมาจากลำจักราชในช่วงฤดูฝน

ตามที่ บริษัท อุตสาหกรรมโคราช จำกัด ได้ทำหนังสือขอใช้น้ำไปที่โครงการส่งน้ำและบำรุงรักษาทุ่งสัมฤทธิ์ และถูกส่งต่อไปที่ สำนักงานชลประทานที่ ๘ เพื่อนำมาประกอบ EIA ทางโครงการจึงต้องจัดทำหนังสือชี้แจง และต้องจัดทำแผนการผันน้ำจากลำจักราชยื่นเสนอต่อหน่วยงานที่เกี่ยวข้องเพื่อทราบ และปิดประกาศเผยแพร่ให้ชุมชนทราบ ซึ่งทางโครงการมีแผนการผันน้ำ จากลำจักราชเข้ามาใช้ในโครงการในช่วง เดือนกันยายน - ตุลาคม ทั้งนี้วิธีการผันน้ำของทางโครงการจะใช้น้ำที่หลากจากลำจักราชเข้าคลองรับน้ำของโครงการเท่านั้น ไม่ใช้วิธีการดูดน้ำโดยตรงจากลำจักราช และกรณีน้ำในลำจักราชไม่เพียงพอต่อการใช้ประโยชน์ของชุมชนทางบริษัท อุตสาหกรรมโคราช จำกัด จะระงับการผันน้ำชั่วคราว จนกว่าปริมาณน้ำจะเพียงพอต่อการใช้งาน เพื่อไม่ให้เกิดความเดือดร้อนต่อผู้ใช้น้ำรายอื่น และหากเกิดสภาวะแล้งจะระงับการผันน้ำจากลำจักราชในช่วงฤดูน้ำหลากเข้ามาในโครงการ เพื่อไม่ให้เกิดความเดือดร้อนต่อการใช้ประโยชน์ของชุมชน และกับผู้ใช้น้ำรายอื่น ทั้งนี้ได้แนบรายละเอียดเอกสารแสดงแผนและขั้นตอนการผันน้ำจากลำจักราช เข้ามาใช้ในโครงการ (ตามเอกสารแนบ)

จึงเรียนมาเพื่อทราบและพิจารณา

ขอแสดงความนับถือ



KORACH INDUSTRY CO., LTD. | บริษัท อุตสาหกรรมโคราช จำกัด
KI ETHANOL CO., LTD. | บริษัท เคไอเอทานอล จำกัด
KI BIOGAS CO., LTD. | บริษัท เคไอไบโอก๊าซ จำกัด
SURIN SUGAR CO., LTD. | บริษัท น้ำตาลสุรินทร์ จำกัด
SURIN ELECTRIC CO., LTD. | บริษัท ไฟฟ้าสุรินทร์ จำกัด

KI SUGAR GROUP | กลุ่มโรงงานน้ำตาลเคไอ
701 Mitrichit Rd., Pom Prab, Pom Prab Sattru Phai, Bangkok 10100
701 ถนนไมตรีจิตต์ แขวงป้อมปราบ เขตป้อมปราบศัตรูพ่าย กรุงเทพฯ 10100
T: (+66) 2 226-5481-7 F: (+66) 2 226-5489

ที่ อค.๖๗๗/๒๕๖๕

วันที่ ๒๙ สิงหาคม ๒๕๖๕

เรื่อง แจ้งช่วงเวลาผันน้ำจากลำจักราช

เรียน ผู้อำนวยการสำนักงานชลประทานที่ ๘

อ้างถึง หนังสือสำนักงานชลประทานที่ ๘ ลงวันที่ ๕ เมษายน ๒๕๖๐ ขอหนังสือรับรองการใช้น้ำที่หลากมาจากลำจักราชในช่วงฤดูฝน

ตามที่ บริษัท อุตสาหกรรมโคราช จำกัด ได้ทำหนังสือขอใช้น้ำไปที่โครงการส่งน้ำและบำรุงรักษาทุ่งสัมฤทธิ์ และถูกส่งต่อไปที่ สำนักงานชลประทานที่ ๘ เพื่อนำมาประกอบ EIA ทางโครงการจึงต้องจัดทำหนังสือชี้แจง และต้องจัดทำแผนการผันน้ำจากลำจักราชยื่นเสนอต่อหน่วยงานที่เกี่ยวข้องเพื่อทราบ และปิดประกาศเผยแพร่ให้ชุมชนทราบ ซึ่งทางโครงการมีแผนการผันน้ำ จากลำจักราชเข้ามาใช้ในโครงการในช่วง เดือนกันยายน - ตุลาคม ทั้งนี้วิธีการผันน้ำของทางโครงการจะใช้น้ำที่หลากจากลำจักราชเข้าคลองรับน้ำของโครงการเท่านั้น ไม่ใช้วิธีการดูดน้ำโดยตรงจากลำจักราช และกรณีน้ำในลำจักราชไม่เพียงพอต่อการใช้ประโยชน์ของชุมชนทางบริษัท อุตสาหกรรมโคราช จำกัด จะระงับการผันน้ำชั่วคราว จนกว่าปริมาณน้ำจะเพียงพอต่อการใช้งาน เพื่อไม่ให้เกิดความเดือดร้อนต่อผู้ใช้น้ำรายอื่น และหากเกิดสภาวะแล้งจะระงับการผันน้ำจากลำจักราชในช่วงฤดูน้ำหลากเข้ามาในโครงการ เพื่อไม่ให้เกิดความเดือดร้อนต่อการใช้ประโยชน์ของชุมชน และกับผู้ใช้น้ำรายอื่น ทั้งนี้ได้แนบรายละเอียดเอกสารแสดงแผนและขั้นตอนการผันน้ำจากลำจักราช เข้ามาใช้ในโครงการ (ตามเอกสารแนบ)

จึงเรียนมาเพื่อทราบและพิจารณา

ขอแสดงความนับถือ

7.19 แผนการผันน้ำจากลำจักราช

แผนการผันน้ำลำจักราช เดือน กันยายน - ตุลาคม ปี 2565 บริษัท อุตสาหกรรมโคราช จำกัด

ลำดับ	แผนการผันน้ำลำจักราช เดือนกันยายน - ตุลาคม พ.ศ. 2565 บริษัท อุตสาหกรรมโคราช จำกัด	เดือน												หมายเหตุ
		เดือนสิงหาคม				เดือนกันยายน				เดือนตุลาคม				
		1	2	3	4	1	2	3	4	1	2	3	4	
1	การขุดลอกคลองผันน้ำของโครงการขึ้นเชื่อมต่อกับคลองจักราช และเตรียมบ่อรับน้ำของโครงการ													
2	ตรวจสอบความพร้อมของปั๊มน้ำ และท่อส่งน้ำเข้าบ่อเก็บน้ำของโครงการ													
3	เดินปั๊มหอยโข่งชนิด Self-priming NO1-2 ขนาด 450 ลูกบาศ์กเมตร/ชั่วโมง (เข้าบ่อดิบ 1)													
4	ปั๊มน้ำผ่านท่อ HDPE ขนาด 10 นิ้ว จากบ่อรับน้ำคลองจักราชเข้ามาเก็บบ่อน้ำดิบ 1 เดินปั๊ม 2 ตัว													
5	เดินปั๊มหอยโข่งชนิด Self-priming NO3-4 ขนาด 500 ลูกบาศ์กเมตร/ชั่วโมง (เข้าบ่อดิบ 2)													
6	ปั๊มน้ำผ่านท่อ HDPE ขนาด 10 นิ้ว จากบ่อรับน้ำคลองจักราชเข้ามาเก็บบ่อน้ำดิบ 2 เดินปั๊ม 2 ตัว													
7	เดินปั๊มหอยโข่งชนิด Self-priming NO5-6 ขนาด 450 ลูกบาศ์กเมตร/ชั่วโมง (เข้าบ่อดิบ 3)													
8	ปั๊มน้ำผ่านท่อ HDPE ขนาด 10 นิ้ว จากบ่อรับน้ำคลองจักราชเข้ามาเก็บบ่อน้ำดิบ 3 เดินปั๊ม 2 ตัว													

หมายเหตุ : กรณีมีน้ำหลากเข้ามาถึงจุดผันน้ำของโครงการ ทางโครงการจะมีการผันน้ำเข้ามาใช้ และหากเกิดภาวะแล้งจะระงับการผันน้ำจากลำจักราชในช่วงฤดูน้ำหลากเข้ามาในโครงการ เพื่อไม่ให้เกิดความเดือดร้อนต่อการใช้ประโยชน์ของชุมชน

7.20 แผนการติดตั้งเครื่องวัดค่า pH, Temperature และ Conductivity แบบอัตโนมัติ บริเวณบ่อตรวจสอบคุณภาพน้ำของระบบการจัดการน้ำเสียความสกปรกต่ำ

แผนการติดตั้งเครื่องวัดคุณภาพน้ำอัตโนมัติระบบบำบัดบัดความสกปรกต่ำโครงการโรงไฟฟ้า SPP Hybrid firm

ลำดับ	บริษัท อุตสาหกรรมโคราช จำกัด	เดือน																			หมายเหตุ
		มีนาคม				เมษายน				พฤษภาคม				มิถุนายน				กรกฎาคม			
		1	2	3	4	1	2	3	4	1	2	3	4	1	2	3	4	1	2	3	
1	กำหนดหน้าที่ผู้รับผิดชอบ																				
2	สำรวจพื้นที่หน้างาน																				
3	ดำเนินงานตามที่วางแผนไว้																				
4	ปรับปรุงบ่อความสกปรกต่ำ																				
	- รื้อผ้า HDPE และซ่อมบ่อความสกปรกต่ำ																				
	- ปูผ้า HDPE และทำความสะอาดบ่อ																				
	- ติดตั้งระบบปั๊ม																				
5	ติดตั้งเครื่องวัดคุณภาพน้ำอัตโนมัติ																				
6	ทดลองและเริ่มใช้งาน																				

7.21 แผนการบำรุงเชิงป้องกันของระบบบำบัดน้ำเสียความสกปรกต่ำ (WI)

บริษัท อุตสาหกรรมโคราช จำกัด	เอกสาร เรื่อง : **แผนบำรุงรักษาเครื่องจักร (ช่วงผลิต)**	หมายเลข : FM-0000-117 ครั้งที่แก้ไข : 01 วันที่บังคับใช้ : 01 ธันวาคม 2562 หมายเลขหน้า : 1 ต่อ xxx

ชื่อเครื่องจักร : บ่อสกปกต่ำ **แผนกใช้งาน :** หม้อไอน้ำ **สถานที่ติดตั้ง :** หม้อไอน้ำ

No.	Part No./ชิ้นส่วน	กิจกรรมบำรุงรักษา	มาตรฐานการปฏิบัติ	ตรวจขณะ		เครื่องมือ	ประเภทงาน	การแก้ไขเมื่อเกิดความผิดปกติ	ความถี่	เอกสารตรวจเช็ค	ผู้รับผิดชอบ
				เดิน	หยุด						
1	ผ้า HDPE	1. ตรวจสอบการผุกร่อน	1. ไม่มีรอยรั่ว	✓		ดูด้วยสายตา	△	แจ้งหัวหน้ากะ	D		OPL
2	ท่อน้ำเข้า	1. ตรวจสอบการผุกร่อน	1. ไม่มีรอยรั่ว	✓		ดูด้วยสายตา	△	แจ้งหัวหน้ากะ	D		OPL
3	ท่อน้ำออก	1. ตรวจสอบการผุกร่อน	1. ไม่มีรอยรั่ว	✓		ดูด้วยสายตา	△	แจ้งหัวหน้ากะ	D		OPL

หมายเหตุ : △ = งานตรวจสภาพ ▭ = งานหล่อลื่น ⬭ = งานทำความสะอาด ⯃ = งานเปลี่ยนอะไหล่ ⬡ = งานปรับแต่ง

เอกสารนี้เป็นลิขสิทธิ์ของบริษัท ห้ามทำสำเนาโดยมิได้รับอนุญาต หากไม่มีตรา "เอกสารควบคุม" สีแดงประทับ ถือว่าไม่มีผลบังคับใช้

7.22 บันทึกการตรวจสอบท่อและรางระบายน้ำของโครงการ

บันทึกการตรวจสอบระบบท่อ รางระบายน้ำเสีย-น้ำฝน

แผนก เทอร์ไมน์ หน.1 โซนพื้นที่รับผิดชอบ ตึกช่างของแผนกเทอร์ไมน์ (ตามเอกสาร SD-2101-93) วันที่ 31 มีนาคม 2566

ลำดับ	ข้อมูลการตรวจสอบ	ผลการตรวจสอบ	กรณีเกิดปัญหา-การแก้ไข	หมายเหตุ
1.	รางระบายน้ำและท่อระบายน้ำไม่มีสิ่งกีดขวางทางน้ำ และน้ำไหลได้สะดวก	ไม่มีสิ่งกีดขวางน้ำในส่วนของตึก	-	
2.	ไม่มีการอุดตัน การกักขังของน้ำในระบบรางระบายน้ำและระบบท่อ	ไม่มีสิ่งอุดตันของทางระบายน้ำ	-	
3.	ระบบรางระบายน้ำและท่อระบายน้ำไม่มีการรั่วซึม	ไม่มีการรั่วซึม	-	
4.	พื้นที่รางระบายน้ำและท่อระบายน้ำไม่มีวัชพืชขึ้นปกคลุม	ไม่มีวัชพืชปกคลุม	-	
5.	ระบบรางระบายน้ำและท่อระบายน้ำพร้อมใช้งานไม่มีจุดที่ชำรุดเสียหาย	ทางและท่อระบายน้ำไม่ชำรุด	-	
6.	สภาพของน้ำในรางระบายน้ำและท่อระบายน้ำไม่มีกลิ่นเหม็น	ทางระบายน้ำและท่อระบายน้ำไม่มีกลิ่นเหม็น	-	
7.	ตะกอนในรางระบายน้ำและท่อระบายน้ำไม่มีการอุดตัน	ไม่มีการอุดตันของทางระบายน้ำ	-	

หมายเหตุ : 1. ให้ทุกแผนกดำเนินการขุดลอกร่องระบายน้ำอย่างน้อยปีละ 3 ครั้ง (ช่วงก่อนเปิดหีบ เดือนตุลาคม – เดือนพฤศจิกายน, ช่วงหลังปิดหีบ เดือนเมษายน – เดือนพฤษภาคม และก่อนเข้าฤดูฝน เดือนสิงหาคม) หรือตามความเหมาะ กรณีมีการอุดตันหรือตื้นเขินให้ทำความสะอาด และขุดลอกตะกอน

2. ให้ทุกแผนกตรวจสอบความสมบูรณ์ของร่องระบายน้ำอย่างน้อยเดือนละ 1 ครั้ง

ผู้ตรวจสอบ เชิญ ดา 2/4/66

ผู้ทบทวน ...../...../.....

ผู้อนุมัติ ..... (EMR) 6/4/66

บันทึกการตรวจสอบระบบท่อ รางระบายน้ำเสีย-น้ำฝน

แผนก เทอร์โมนิคเ.2 โซนพื้นที่รับผิดชอบ ตึกหลักและตึกชั่วคราวทั้งหมด (ตามเอกสาร SD-2101-93) วันที่ 31 มีนาคม 2566

ลำดับ	ข้อมูลการตรวจสอบ	ผลการตรวจสอบ	กรณีเกิดปัญหา-การแก้ไข	หมายเหตุ
1.	รางระบายน้ำและท่อระบายน้ำไม่มีสิ่งกีดขวางทางน้ำ และน้ำไหลได้สะดวก	ไม่มีสิ่งกีดขวางในรางระบาย	-	
2.	ไม่มีการอุดตัน การกักขังของน้ำในระบบรางระบายน้ำและระบบท่อ	ไม่มีการอุดตันของรางระบายและท่อ	-	
3.	ระบบรางระบายน้ำและท่อระบายน้ำไม่มีการรั่วซึม	รางระบายและท่อไม่มีรั่วซึม	-	
4.	พื้นที่รางระบายน้ำและท่อระบายน้ำไม่มีวัชพืชขึ้นปกคลุม	ไม่มีวัชพืชปกคลุม	-	
5.	ระบบรางระบายน้ำและท่อระบายน้ำพร้อมใช้งานไม่มีจุดที่ชำรุดเสียหาย	พร้อมใช้งานไม่มีจุดเสียหาย	-	
6.	สภาพของน้ำในรางระบายน้ำและท่อระบายน้ำไม่มีกลิ่นเหม็น	รางระบายและท่อไม่มีกลิ่นเหม็น	-	
7.	ตะกอนในรางระบายน้ำและท่อระบายน้ำไม่มีการอุดตัน	ไม่พบการอุดตัน	-	

หมายเหตุ : 1. ให้ทุกแผนกดำเนินการขุดลอกร่องระบายน้ำอย่างน้อยปีละ 3 ครั้ง (ช่วงก่อนเปิดหีบ เดือนตุลาคม – เดือนพฤศจิกายน, ช่วงหลังปิดหีบ เดือนเมษายน – เดือนพฤษภาคม และก่อนเข้าฤดูฝน เดือนสิงหาคม) หรือตามความเหมาะ กรณีมีการอุดตันหรือตื้นเขินให้ทำความสะอาด และขุดลอกตะกอน

2. ให้ทุกแผนกตรวจสอบความสมบูรณ์ของร่องระบายน้ำอย่างน้อยเดือนละ 1 ครั้ง

ผู้ตรวจสอบ ..... ผู้ทบทวน ..... ผู้อนุมัติ .....(EMR)

2/4/66 ...../...../..... 6/4/66

บันทึกการตรวจสอบระบบท่อ รางระบายน้ำเสีย-น้ำฝน

แผนก..เทอร์โมฯ K1.1..... โซนพื้นที่รับผิดชอบ..บริเวณด้านข้างแผนกเทอร์โมฯ.....(ตามเอกสาร SD-2101-93) วันที่..30 พฤษภาคม 2566

ลำดับ	ข้อมูลการตรวจสอบ	ผลการตรวจสอบ	กรณีเกิดปัญหา-การแก้ไข	หมายเหตุ
1.	รางระบายน้ำและท่อระบายน้ำไม่มีสิ่งกีดขวางทางน้ำ และน้ำไหลได้สะดวก	..... ปกติไม่มีสิ่งกีดขวางทางน้ำ.....	....	
2.	ไม่มีการอุดตัน การกักขังของน้ำในระบบรางระบายน้ำและระบบท่อ	..... ไม่มีสิ่งอุดตันระบายน้ำ.....	....	
3.	ระบบรางระบายน้ำและท่อระบายน้ำไม่มีการรั่วซึม	..... ระบายน้ำและท่อระบายน้ำไม่รั่วซึม.....	....	
4.	พื้นที่รางระบายน้ำและท่อระบายน้ำไม่มีวัชพืชขึ้นปกคลุม	..... ไม่พบวัชพืชขึ้นปกคลุมรางระบายน้ำ.....	....	
5.	ระบบรางระบายน้ำและท่อระบายน้ำพร้อมใช้งานไม่มีจุดที่ชำรุดเสียหาย	..... ระบายน้ำและท่อระบายน้ำพร้อมใช้งาน.....	....	
6.	สภาพของน้ำในรางระบายน้ำและท่อระบายน้ำไม่มีกลิ่นเหม็น	..... รางระบายน้ำและท่อระบายน้ำไม่มีกลิ่นเหม็น.....	....	
7.	ตะกอนในรางระบายน้ำและท่อระบายน้ำไม่มีการอุดตัน	..... ไม่พบตะกอนในรางระบายน้ำและท่อไม่มีการอุดตัน.....	....	

หมายเหตุ : 1. ให้ทุกแผนกดำเนินการขุดลอกร่องระบายน้ำอย่างน้อยปีละ 3 ครั้ง (ช่วงก่อนเปิดหีบ เดือนตุลาคม – เดือนพฤศจิกายน, ช่วงหลังปิดหีบ เดือนเมษายน – เดือนพฤษภาคม และก่อนเข้าฤดูฝน เดือนสิงหาคม) หรือตามความเหมาะ กรณีมีการอุดตันหรือตื้นเขินให้ทำความสะอาด และขุดลอกตะกอน

2. ให้ทุกแผนกตรวจสอบความสมบูรณ์ของร่องระบายน้ำอย่างน้อยเดือนละ 1 ครั้ง

ผู้ตรวจสอบ.....
3 / 05 / 66

ผู้ทบทวน.....
... / ... / ...

ผู้อนุมัติ.....(EMR)
6 / 5 / 66

บันทึกการตรวจสอบระบบท่อ รางระบายน้ำเสีย-น้ำฝน

แผนก เทอร์ไบน์ หน่วย 2 โซนพื้นที่รับผิดชอบ บริเวณข้างถังเพอร์ทางฝั่งทิศเหนือ (ตามเอกสาร SD-2101-93) วันที่ 30 เมษายน 2566

ลำดับ	ข้อมูลการตรวจสอบ	ผลการตรวจสอบ	กรณีเกิดปัญหา-การแก้ไข	หมายเหตุ
1.	รางระบายน้ำและท่อระบายน้ำไม่มีสิ่งกีดขวางทางน้ำ และน้ำไหลได้สะดวก	ไม่พบสิ่งกีดขวางทางน้ำ		
2.	ไม่มีการอุดตัน การกักขังของน้ำในระบบรางระบายน้ำและระบบท่อ	ไม่มีการอุดตันของรางระบาย		
3.	ระบบรางระบายน้ำและท่อระบายน้ำไม่มีการรั่วซึม	ไม่มีการรั่วซึมของราง ระบาย		
4.	พื้นที่รางระบายน้ำและท่อระบายน้ำไม่มีวัชพืชขึ้นปกคลุม	ไม่พบวัชพืชขึ้นปกคลุมราง ระบาย		
5.	ระบบรางระบายน้ำและท่อระบายน้ำพร้อมใช้งานไม่มีจุดที่ชำรุดเสียหาย	ราง ระบายพร้อมใช้งาน		
6.	สภาพของน้ำในรางระบายน้ำและท่อระบายน้ำไม่มีกลิ่นเหม็น	สภาพดี ไม่มีกลิ่นเหม็น		
7.	ตะกอนในรางระบายน้ำและท่อระบายน้ำไม่มีการอุดตัน	ไม่พบตะกอน และไม่มีการอุดตัน		

หมายเหตุ : 1. ให้ทุกแผนกดำเนินการขุดลอกร่องระบายน้ำอย่างน้อยปีละ 3 ครั้ง (ช่วงก่อนเปิดหีบ เดือนตุลาคม – เดือนพฤศจิกายน, ช่วงหลังปิดหีบ เดือนเมษายน – เดือนพฤษภาคม และก่อนเข้าฤดูฝน เดือนสิงหาคม) หรือตามความเหมาะ กรณีมีการอุดตันหรือตื้นเขินให้ทำความสะอาด และขุดลอกตะกอน

2. ให้ทุกแผนกตรวจสอบความสมบูรณ์ของร่องระบายน้ำอย่างน้อยเดือนละ 1 ครั้ง

ผู้ตรวจสอบ 3/05/66

ผู้ทบทวน ..... / / .....

ผู้อนุมัติ ..... (EMR) 6/5/66

บันทึกการตรวจสอบระบบท่อ รางระบายน้ำเสีย-น้ำฝน

แผนก ยานยนต์ รถใหญ่ โซนพื้นที่รับผิดชอบ ฝั่งน้ำ หลัง แผนก ฝั่งๆ (ตามเอกสาร SD-2101-93) วันที่ 9/5/66

ลำดับ	ข้อมูลการตรวจสอบ	ผลการตรวจสอบ	กรณีเกิดปัญหา-การแก้ไข	หมายเหตุ
1.	รางระบายน้ำและท่อระบายน้ำไม่มีสิ่งกีดขวางทางน้ำ และน้ำไหลได้สะดวก	ไม่พบสิ่งกีดขวาง		
2.	ไม่มีการอุดตัน การกักขังของน้ำในระบบรางระบายน้ำและระบบท่อ	ไม่พบสิ่งอุดตันระบบท่อ		
3.	ระบบรางระบายน้ำและท่อระบายน้ำไม่มีการรั่วซึม	ไม่มีรั่วซึม		
4.	พื้นที่รางระบายน้ำและท่อระบายน้ำไม่มีวัชพืชขึ้นปกคลุม	มีวัชพืชปกคลุม	ใช้รถแบคโฮสลอกขุดลอกวัชพืชที่ปกคลุมออก	
5.	ระบบรางระบายน้ำและท่อระบายน้ำพร้อมใช้งานไม่มีจุดที่ชำรุดเสียหาย	ยังไม่มีจุดเสียหาย		
6.	สภาพของน้ำในรางระบายน้ำและท่อระบายน้ำไม่มีกลิ่นเหม็น	ไม่มีกลิ่นเหม็น		
7.	ตะกอนในรางระบายน้ำและท่อระบายน้ำไม่มีการอุดตัน	ไม่มีตะกอนอุดตัน		

หมายเหตุ : 1. ให้ทุกแผนกดำเนินการขุดลอกร่องระบายน้ำอย่างน้อยปีละ 3 ครั้ง (ช่วงก่อนเปิดหีบ เดือนตุลาคม – เดือนพฤศจิกายน, ช่วงหลังปิดหีบ เดือนเมษายน – เดือนพฤษภาคม และก่อนเข้าฤดูฝน เดือนสิงหาคม) หรือตามความเหมาะ กรณีมีการอุดตันหรือตื้นเขินให้ทำความสะอาด และขุดลอกตะกอน

2. ให้ทุกแผนกตรวจสอบความสมบูรณ์ของร่องนะบายน้ำอย่างน้อยเดือนละ 1 ครั้ง

ผู้ตรวจสอบ 22/5/66

ผู้ทบทวน 22/5/66

ผู้อนุมัติ ..... (EMR) 6/6/66

ภาพประกอบขุดลอกร่องน้ำหลังแผนกพัสดุ






บันทึกการตรวจสอบระบบท่อ รางระบายน้ำเสีย-น้ำฝน

แผนก มาเนเนนท์ รถไฟฟ้า โซนพื้นที่รับผิดชอบ หลังแผนกก่อสร้าง และปั๊มลม (ตามเอกสาร SD-2101-93) วันที่ 10/5/66

ยาม 4

ลำดับ	ข้อมูลการตรวจสอบ	ผลการตรวจสอบ	กรณีเกิดปัญหา-การแก้ไข	หมายเหตุ
1.	รางระบายน้ำและท่อระบายน้ำไม่มีสิ่งกีดขวางทางน้ำ และน้ำไหลได้สะดวก	ไม่พบสิ่งกีดขวาง		
2.	ไม่มีการอุดตัน การกักขังของน้ำในระบบรางระบายน้ำและระบบท่อ	ไม่พบสิ่งอุดตัน ระบบท่อ		
3.	ระบบรางระบายน้ำและท่อระบายน้ำไม่มีการรั่วซึม	ไม่มีรั่วซึม		
4.	พื้นที่รางระบายน้ำและท่อระบายน้ำไม่มีวัชพืชขึ้นปกคลุม	มีวัชพืช ปกคลุม	ใช้รถแมคโครตัดตัดขุดลอกวัชพืชที่ปกคลุม ออก	
5.	ระบบรางระบายน้ำและท่อระบายน้ำพร้อมใช้งานไม่มีจุดที่ชำรุดเสียหาย	ยังไม่มี จุดเสียหาย		
6.	สภาพของน้ำในรางระบายน้ำและท่อระบายน้ำไม่มีกลิ่นเหม็น	ไม่มีกลิ่นเหม็น		
7.	ตะกอนในรางระบายน้ำและท่อระบายน้ำไม่มีการอุดตัน	ไม่มีตะกอนอุดตัน		

หมายเหตุ : 1. ให้ทุกแผนกดำเนินการขุดลอกร่องระบายน้ำอย่างน้อยปีละ 3 ครั้ง (ช่วงก่อนเปิดหีบ เดือนตุลาคม – เดือนพฤศจิกายน, ช่วงหลังปิดหีบ เดือนเมษายน – เดือนพฤษภาคม และก่อนเข้าฤดูฝน เดือนสิงหาคม) หรือตามความเหมาะ กรณีมีการอุดตันหรือตื้นเขินให้ทำความสะอาด และขุดลอกตะกอน

2. ให้ทุกแผนกตรวจสอบความสมบูรณ์ของร่องนะบายน้ำอย่างน้อยเดือนละ 1 ครั้ง

ผู้ตรวจสอบ นริศาร์ อ่องดาง 22/5/66

ผู้ทบทวน 22/5/66

ผู้อนุมัติ 6/6/66 (EMR)

ภาพประกอบขุดลอกร่องน้ำหลังแผนกแผนกก่อสร้างและป้อมยาม 4







บันทึกการตรวจสอบระบบท่อ รางระบายน้ำเสีย-น้ำฝน

แผนก ยานยนต์ รถใหญ่ โซนพื้นที่รับผิดชอบ จ่ายน้ำส่งไปหลังโกดัง 5 (ตามเอกสาร SD-2101-93) วันที่ 11/5/66

ลำดับ	ข้อมูลการตรวจสอบ	ผลการตรวจสอบ	กรณีเกิดปัญหา-การแก้ไข	หมายเหตุ
1.	รางระบายน้ำและท่อระบายน้ำไม่มีสิ่งกีดขวางทางน้ำ และน้ำไหลได้สะดวก	ไม่พบสิ่งกีดขวาง		
2.	ไม่มีการอุดตัน การกักขังของน้ำในระบบรางระบายน้ำและระบบท่อ	ไม่พบสิ่งอุดตันระบบท่อ		
3.	ระบบรางระบายน้ำและท่อระบายน้ำไม่มีการรั่วซึม	ไม่มีรั่วซึม		
4.	พื้นที่รางระบายน้ำและท่อระบายน้ำไม่มีวัชพืชขึ้นปกคลุม	มีวัชพืชปกคลุม	ใช้รถแมคโครสลายวัชพืชที่ปกคลุมออก	
5.	ระบบรางระบายน้ำและท่อระบายน้ำพร้อมใช้งานไม่มีจุดที่ชำรุดเสียหาย	ยังไม่มีจุดเสียหาย		
6.	สภาพของน้ำในรางระบายน้ำและท่อระบายน้ำไม่มีกลิ่นเหม็น	ไม่มีกลิ่นเหม็น		
7.	ตะกอนในรางระบายน้ำและท่อระบายน้ำไม่มีการอุดตัน	ไม่มีตะกอนอุดตัน		

หมายเหตุ : 1. ให้ทุกแผนกดำเนินการขุดลอกร่องระบายน้ำอย่างน้อยปีละ 3 ครั้ง (ช่วงก่อนเปิดหีบ เดือนตุลาคม – เดือนพฤศจิกายน, ช่วงหลังปิดหีบ เดือนเมษายน – เดือนพฤษภาคม และก่อนเข้าฤดูฝน เดือนสิงหาคม) หรือตามความเหมาะ กรณีมีการอุดตันหรือตื้นเขินให้ทำความสะอาด และขุดลอกตะกอน

2. ให้ทุกแผนกตรวจสอบความสมบูรณ์ของร่องนะบายน้ำอย่างน้อยเดือนละ 1 ครั้ง

ผู้ตรวจสอบ 22/5/66

ผู้ทบทวน 22/5/66

ผู้อนุมัติ ..... (EMR) 6/6/66

ภาพประกอบขุดลอกร่องน้ำจ่ายน้ำส่าไปหลังโกดัง 5



บันทึกการตรวจสอบระบบท่อ รางระบายน้ำเสีย-น้ำฝน

แผนก ยานยนต์ รถใหญ่ โซนพื้นที่รับผิดชอบ หน้าห้องแบบ (ตามเอกสาร SD-2101-93) วันที่ 11/5/66

ลำดับ	ข้อมูลการตรวจสอบ	ผลการตรวจสอบ	กรณีเกิดปัญหา-การแก้ไข	หมายเหตุ
1.	รางระบายน้ำและท่อระบายน้ำไม่มีสิ่งกีดขวางทางน้ำ และน้ำไหลได้สะดวก	ไม่พบสิ่งกีดขวาง		
2.	ไม่มีการอุดตัน การกักขังของน้ำในระบบรางระบายน้ำและระบบท่อ	ไม่พบสิ่งอุดตันระบบท่อ		
3.	ระบบรางระบายน้ำและท่อระบายน้ำไม่มีการรั่วซึม	ไม่มีร่องซึม		
4.	พื้นที่รางระบายน้ำและท่อระบายน้ำไม่มีวัชพืชขึ้นปกคลุม	มีวัชพืชปกคลุม	ใช้รถแบคโฮลอดลอยาขุดลอกวัชพืชที่ปกคลุมออก	
5.	ระบบรางระบายน้ำและท่อระบายน้ำพร้อมใช้งานไม่มีจุดที่ชำรุดเสียหาย	ยังไม่มีจุดเสียหาย		
6.	สภาพของน้ำในรางระบายน้ำและท่อระบายน้ำไม่มีกลิ่นเหม็น	มีกลิ่นเหม็น	ใช้รถน้ำดูดน้ำที่เน่าเสียออก	
7.	ตะกอนในรางระบายน้ำและท่อระบายน้ำไม่มีการอุดตัน	ไม่มีตะกอนอุดตัน		

หมายเหตุ : 1. ให้ทุกแผนกดำเนินการขุดลอกร่องระบายน้ำอย่างน้อยปีละ 3 ครั้ง (ช่วงก่อนเปิดหีบ เดือนตุลาคม – เดือนพฤศจิกายน, ช่วงหลังปิดหีบ เดือนเมษายน – เดือนพฤษภาคม และก่อนเข้าฤดูฝน เดือนสิงหาคม) หรือตามความเหมาะ กรณีมีการอุดตันหรือตื้นเขินให้ทำความสะอาด และขุดลอกตะกอน

2. ให้ทุกแผนกตรวจสอบความสมบูรณ์ของร่องนะบายน้ำอย่างน้อยเดือนละ 1 ครั้ง

ผู้ตรวจสอบ นิรภาร์ ลิ้มสวาง 22/5/66

ผู้ทบทวน 22/5/66

ผู้อนุมัติ 6/6/66 (EMR)

ภาพประกอบขุดลอกร่องน้ำหน้าห้องแบบ



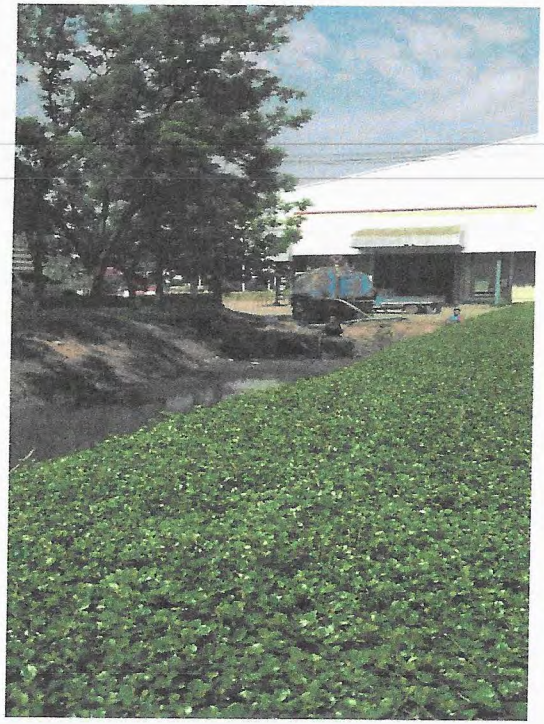



บันทึกการตรวจสอบระบบท่อ รางระบายน้ำเสีย-น้ำฝน

แผนก.คลังสินค้า..... โซนพื้นที่รับผิดชอบ.รอบโกดังน้ำตาล.....(ตามเอกสาร SD-2101-93) วันที่31 /01/66.....

ลำดับ	ข้อมูลการตรวจสอบ	ผลการตรวจสอบ	กรณีเกิดปัญหา-การแก้ไข	หมายเหตุ
1.	รางระบายน้ำและท่อระบายน้ำไม่มีสิ่งกีดขวางทางน้ำ และน้ำไหลได้สะดวก	....	....	
2.	ไม่มีการอุดตัน การกักขังของน้ำในระบบรางระบายน้ำและระบบท่อ	มีน้ำขังที่บ่อพักน้ำร่องโกดังที่ 1 – 2 น้ำไหลไม่ได้	ดำเนินการสูบน้ำออกพร้อมกับทำความสะอาดโดยการตักเศษขยะออกและขุดลอกร่องน้ำ..	
3.	ระบบรางระบายน้ำและท่อระบายน้ำไม่มีการรั่วซึม	....	....	
4.	พื้นที่รางระบายน้ำและท่อระบายน้ำไม่มีวัชพืชขึ้นปกคลุม	ตรวจพบมีวัชพืชขึ้นปกคลุมร้องระบายน้ำในบางจุด.....	ดำเนินการใช้เครื่องตัดหญ้าตัดวัชพืชที่ขึ้นปกคลุมร่องน้ำ	
5.	ระบบรางระบายน้ำและท่อระบายน้ำพร้อมใช้งานไม่มีจุดที่ชำรุจเสียหาย	....	....	
6.	สภาพของน้ำในรางระบายน้ำและท่อระบายน้ำไม่มีกลิ่นเหม็น	มีกลิ่นเหม็นบางวัน ร่องโกดัง 3 – 4เนื่องจากมีการชำระล้างสิ่งสกปรกหน้าโกดัง 3 -4.....	ดำเนินการสูบน้ำออกพรอมกับทำความสะอาดบ่อพักน้ำ.....	
7.	ตะกอนในรางระบายน้ำและท่อระบายน้ำไม่มีการอุดตัน	....	....	

หมายเหตุ : ให้ทุกแผนกดำเนินการขุดลอกร่องระบายน้ำอย่างน้อยปีละ 3 ครั้ง (ช่วงก่อนเปิดหีบ เดือนตุลาคม – เดือนพฤศจิกายน, ช่วงหลังปิดหีบ เดือนเมษายน – เดือนพฤษภาคม และช่วงก่อนเข้าฤดูฝน เดือนสิงหาคม) หรือตามความเหมาะสม กรณีมีการอุดตันหรือตื้นเขินให้ทำความสะอาด และขุดลอกตะกอน

ผู้ตรวจสอบ.....
.....31 มกราคม พ.ศ.2566.....

ผู้ทบทวน.....
...../...../.....

ผู้อนุมัติ.....(EMR)
...../...../.....

บันทึกการตรวจสอบระบบท่อ รางระบายน้ำเสีย-น้ำฝน

แผนก.คลังสินค้า..... โซนพื้นที่รับผิดชอบ.รอบโกดังน้ำตาล.....(ตามเอกสาร SD-2101-93) วันที่28 /02/66.....

ลำดับ	ข้อมูลการตรวจสอบ	ผลการตรวจสอบ	กรณีเกิดปัญหา-การแก้ไข	หมายเหตุ
1.	รางระบายน้ำและท่อระบายน้ำไม่มีสิ่งกีดขวางทางน้ำ และน้ำไหลได้สะดวก	....	....	
2.	ไม่มีการอุดตัน การกักขังของน้ำในระบบรางระบายน้ำและระบบท่อ	มีน้ำขังที่บ่อพักน้ำร่องโกดังที่ 1 – 2 น้ำไหลไม่ได้	ดำเนินการสูบน้ำออกพร้อมกับทำความสะอาดโดยการตักเศษขยะออกและขุดลอกร่องน้ำ..	
3.	ระบบรางระบายน้ำและท่อระบายน้ำไม่มีการรั่วซึม	....	....	
4.	พื้นที่รางระบายน้ำและท่อระบายน้ำไม่มีวัชพืชขึ้นปกคลุม	ตรวจพบมีวัชพืชขึ้นปกคลุมร่องระบายน้ำในบางจุด.....	ดำเนินการใช้เครื่องตัดหญ้าตัดวัชพืชที่ขึ้นปกคลุมร่องน้ำ	
5.	ระบบรางระบายน้ำและท่อระบายน้ำพร้อมใช้งานไม่มีจุดที่ชำรุจเสียหาย	....	....	
6.	สภาพของน้ำในรางระบายน้ำและท่อระบายน้ำไม่มีกลิ่นเหม็น	มีกลิ่นเหม็นบางวัน ร่องโกดัง 3 – 4เนื่องจากมีการชำระล้างสิ่งสกปรกหน้าโกดัง 3 -4.....	ดำเนินการสูบน้ำออกพร้อมกับทำความสะอาดบ่อพักน้ำ.....	
7.	ตะกอนในรางระบายน้ำและท่อระบายน้ำไม่มีการอุดตัน	....	....	

หมายเหตุ : ให้ทุกแผนกดำเนินการขุดลอกร่องระบายน้ำอย่างน้อยปีละ 3 ครั้ง (ช่วงก่อนเปิดหีบ เดือนตุลาคม – เดือนพฤศจิกายน, ช่วงหลังปิดหีบ เดือนเมษายน – เดือนพฤษภาคม และช่วงก่อนเข้าฤดูฝน เดือนสิงหาคม) หรือตามความเหมาะสม กรณีมีการอุดตันหรือตื้นเขินให้ทำความสะอาด และขุดลอกตะกอน

ผู้ตรวจสอบ.....รัฐสาหมก..... ผู้ทบทวน.....4/3/66..... ผู้อนุมัติ.....4/3/66.....(EMR)

28 กุมภาพันธ์ พ.ศ.2566..... ...../...../..... ...../...../.....

บันทึกการตรวจสอบระบบท่อ รางระบายน้ำเสีย-น้ำฝน

แผนก.คลังสินค้า..... โซนพื้นที่รับผิดชอบ.รอบโกดังน้ำตาล.....(ตามเอกสาร SD-2101-93) วันที่31 /03/66.....

ลำดับ	ข้อมูลการตรวจสอบ	ผลการตรวจสอบ	กรณีเกิดปัญหา-การแก้ไข	หมายเหตุ
1.	รางระบายน้ำและท่อระบายน้ำไม่มีสิ่งกีดขวางทางน้ำ และน้ำไหลได้สะดวก	....	....	
2.	ไม่มีการอุดตัน การกักขังของน้ำในระบบรางระบายน้ำและระบบท่อ	มีน้ำขังที่บ่อพักน้ำร่องโกดังที่ 1 – 2 น้ำไหลไม่ได้	ดำเนินการสูบน้ำออกพร้อมกับทำความสะอาดโดยการตักเศษขยะออกและขุดลอกร่องน้ำ..	
3.	ระบบรางระบายน้ำและท่อระบายน้ำไม่มีการรั่วซึม	....	....	
4.	พื้นที่รางระบายน้ำและท่อระบายน้ำไม่มีวัชพืชขึ้นปกคลุม	ตรวจพบมีวัชพืชขึ้นปกคลุมร้องระบายน้ำในบางจุด.....	ดำเนินการใช้เครื่องตัดหญ้าตัดวัชพืชที่ขึ้นปกคลุมร่องน้ำ	
5.	ระบบรางระบายน้ำและท่อระบายน้ำพร้อมใช้งานไม่มีจุดที่ชำรุจเสียหาย	....	....	
6.	สภาพของน้ำในรางระบายน้ำและท่อระบายน้ำไม่มีกลิ่นเหม็น	มีกลิ่นเหม็นบางวัน ร่องโกดัง 3 – 4เนื่องจากมีการชำระล้างสิ่งสกปรกหน้าโกดัง 3 -4.....	ดำเนินการสูบน้ำออกพร้อมกับทำความสะอาดบ่อพักน้ำ.....	
7.	ตะกอนในรางระบายน้ำและท่อระบายน้ำไม่มีการอุดตัน	....	....	

หมายเหตุ : ให้ทุกแผนกดำเนินการขุดลอกร่องระบายน้ำอย่างน้อยปีละ 3 ครั้ง (ช่วงก่อนเปิดหีบ เดือนตุลาคม – เดือนพฤศจิกายน, ช่วงหลังปิดหีบ เดือนเมษายน – เดือนพฤษภาคม และช่วงก่อนเข้าฤดูฝน เดือนสิงหาคม) หรือตามความเหมาะสม กรณีมีการอุดตันหรือตื้นเขินให้ทำความสะอาด และขุดลอกตะกอน

ผู้ตรวจสอบ.....รัชสวมษก..... ผู้ทบทวน..... ผู้อนุมัติ.....(EMR)

31..มีนาคม พ.ศ.2566..... 31 / 03 / 66 31 / 03 / 66

บันทึกการตรวจสอบระบบท่อ รางระบายน้ำเสีย-น้ำฝน

แผนก.คลังสินค้า..... โซนพื้นที่รับผิดชอบ.รอบโกดังน้ำตาล.....(ตามเอกสาร SD-2101-93) วันที่30/04/66.....

ลำดับ	ข้อมูลการตรวจสอบ	ผลการตรวจสอบ	กรณีเกิดปัญหา-การแก้ไข	หมายเหตุ
1.	รางระบายน้ำและท่อระบายน้ำไม่มีสิ่งกีดขวางทางน้ำ และน้ำไหลได้สะดวก	....	....	
2.	ไม่มีการอุดตัน การกักขังของน้ำในระบบรางระบายน้ำและระบบท่อ	มีน้ำขังที่บ่อพักน้ำร่องโกดังที่ 1 – 2 น้ำไหลไม่ได้	ดำเนินการสูบน้ำออกพร้อมกับทำความสะอาดโดยการตักเศษขยะออกและขุดลอกร่องน้ำ..	
3.	ระบบรางระบายน้ำและท่อระบายน้ำไม่มีการรั่วซึม	....	....	
4.	พื้นที่รางระบายน้ำและท่อระบายน้ำไม่มีวัชพืชขึ้นปกคลุม	ตรวจพบมีวัชพืชขึ้นปกคลุมร้องระบายน้ำในบางจุด.....	ดำเนินการใช้เครื่องตัดหญ้าตัดวัชพืชที่ขึ้นปกคลุมร่องน้ำ	
5.	ระบบรางระบายน้ำและท่อระบายน้ำพร้อมใช้งานไม่มีจุดที่ชำรุจเสียหาย	....	....	
6.	สภาพของน้ำในรางระบายน้ำและท่อระบายน้ำไม่มีกลิ่นเหม็น	มีกลิ่นเหม็นบางวัน ร่องโกดัง 3 – 4เนื่องจากมีการชำระล้างสิ่งสกปรกหน้าโกดัง 3 -4.....	ดำเนินการสูบน้ำออกพร้อมกับทำความสะอาดบ่อพักน้ำ.....	
7.	ตะกอนในรางระบายน้ำและท่อระบายน้ำไม่มีการอุดตัน	....	....	

หมายเหตุ : ให้ทุกแผนกดำเนินการขุดลอกร่องระบายน้ำอย่างน้อยปีละ 3 ครั้ง (ช่วงก่อนเปิดหีบ เดือนตุลาคม – เดือนพฤศจิกายน, ช่วงหลังปิดหีบ เดือนเมษายน – เดือนพฤษภาคม และช่วงก่อนเข้าฤดูฝน เดือนสิงหาคม) หรือตามความเหมาะสม กรณีมีการอุดตันหรือตื้นเขินให้ทำความสะอาด และขุดลอกตะกอน

ผู้ตรวจสอบ.....รัฐสาขยาย.....
30เมษายน พ.ศ.2566.....

ผู้ทบทวน.....
...6.../...5.../...66.....

ผู้อนุมัติ.....(EMR)
...6.../...5.../...66.....

บันทึกการตรวจสอบระบบท่อ รางระบายน้ำเสีย-น้ำฝน

แผนก.คลังสินค้า..... โซนพื้นที่รับผิดชอบ.รอบโกดังน้ำตาล.....(ตามเอกสาร SD-2101-93) วันที่31/05/66.....

ลำดับ	ข้อมูลการตรวจสอบ	ผลการตรวจสอบ	กรณีเกิดปัญหา-การแก้ไข	หมายเหตุ
1.	รางระบายน้ำและท่อระบายน้ำไม่มีสิ่งกีดขวางทางน้ำ และน้ำไหลได้สะดวก	ตรงจุดท่อระบายน้ำมุมโกดัง8 ท่อระบายน้ำแตกและมีเศษขยะอุดตัน.....	ได้ดำเนินการขุดลอกขยะออกเพื่อให้น้ำระบายได้.....	
2.	ไม่มีการอุดตัน การกักขังของน้ำในระบบรางระบายน้ำและระบบท่อ	มีน้ำขังที่บ่อพักน้ำร่องโกดังที่ 1 – 2 น้ำไหลไม่ได้	ดำเนินการสูบน้ำออกพร้อมกับทำความสะอาดโดยการตักเศษขยะออกและขุดลอกร่องน้ำ..	
3.	ระบบรางระบายน้ำและท่อระบายน้ำไม่มีการรั่วซึม	....	....	
4.	พื้นที่รางระบายน้ำและท่อระบายน้ำไม่มีวัชพืชขึ้นปกคลุม	ตรวจพบมีวัชพืชขึ้นปกคลุมร้องระบายน้ำในบางจุด.....	ดำเนินการใช้เครื่องตัดหญ้าตัดวัชพืชที่ขึ้นปกคลุมร่องน้ำ	
5.	ระบบรางระบายน้ำและท่อระบายน้ำพร้อมใช้งานไม่มีจุดที่ชำรุดเสียหาย	ตรงจุดข้างโกดัง8 ท่อระบายน้ำชำรุด.....	ได้ดำเนินการขุดลอกขยะออกเพื่อให้น้ำระบายได้.....	รอเปลี่ยนท่อ
6.	สภาพของน้ำในรางระบายน้ำและท่อระบายน้ำไม่มีกลิ่นเหม็น	มีกลิ่นเหม็นบางวัน ร่องโกดัง 3 – 4เนื่องจากมีการชำระล้างสิ่งสกปรกหน้าโกดัง 3 -4.....	ดำเนินการสูบน้ำออกพร้อมกับทำความสะอาดบ่อพักน้ำ.....	
7.	ตะกอนในรางระบายน้ำและท่อระบายน้ำไม่มีการอุดตัน	มีตะกอนบางจุด.....	ได้ดำเนินการขุดลอกแล้ว	

หมายเหตุ :1. ให้ทุกแผนกดำเนินการขุดลอกร่องระบายน้ำอย่างน้อยปีละ 3 ครั้ง (ช่วงก่อนเปิดหีบ เดือนตุลาคม – เดือนพฤศจิกายน, ช่วงหลังปิดหีบ เดือนเมษายน – เดือนพฤษภาคม และช่วงก่อนเข้าฤดูฝน เดือนสิงหาคม) หรือตามความเหมาะสม กรณีมีการอุดตันหรือตื้นเขินให้ทำความสะอาด และขุดลอกตะกอน

2.ให้ทุกแผนกตรวจสอบความสมบูรณ์ของร่องน้ำอย่างน้อยเดือนละ 1 ครั้ง

ผู้ตรวจสอบ.....ภัสสาณณ์..... ผู้ทบทวน..... ผู้อนุมัติ.....(EMR)

31 พฤษภาคม พ.ศ.2566..... ...../...../..... ...../...../.....


2566.05.10 10:02



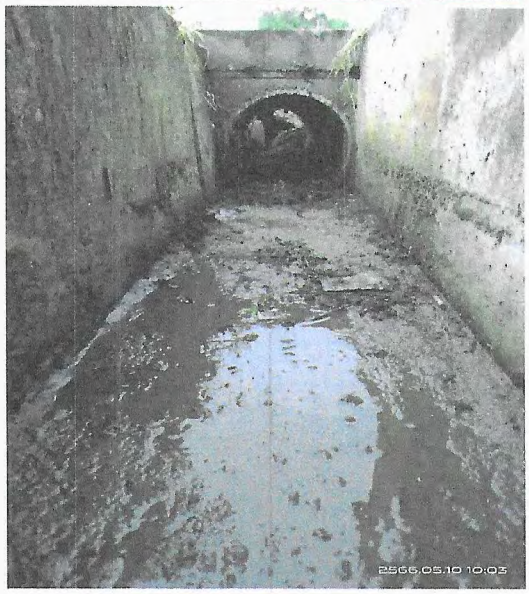
2566.05.10 10:03


2566.05.10 10:03

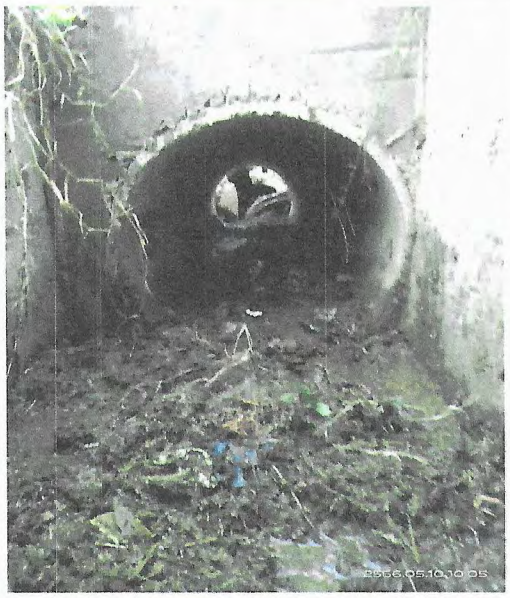
2566.05.10 10:05

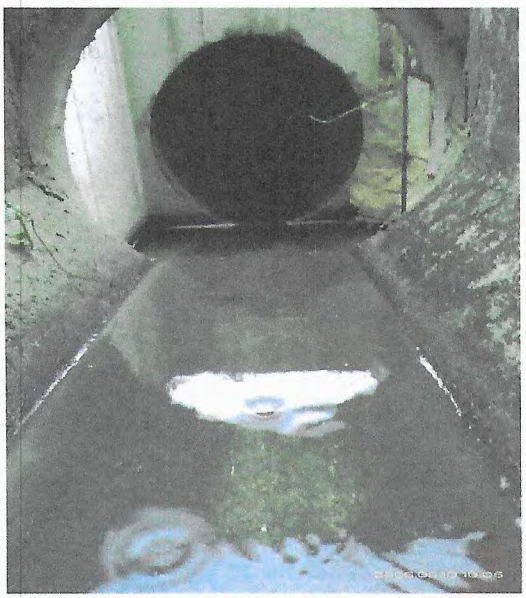

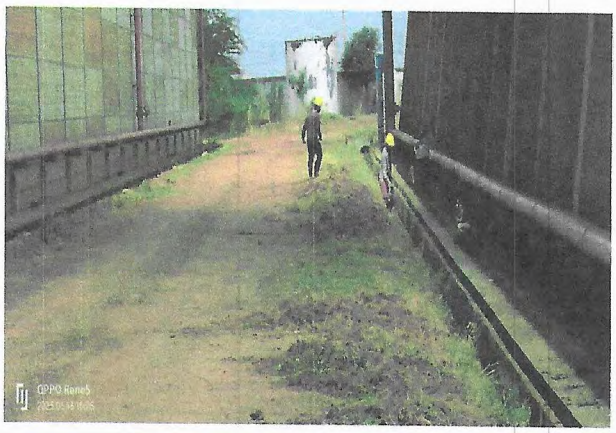
OPPO Reno5


OPPO Reno5
2023.05.13 10:26


OPPO Reno5



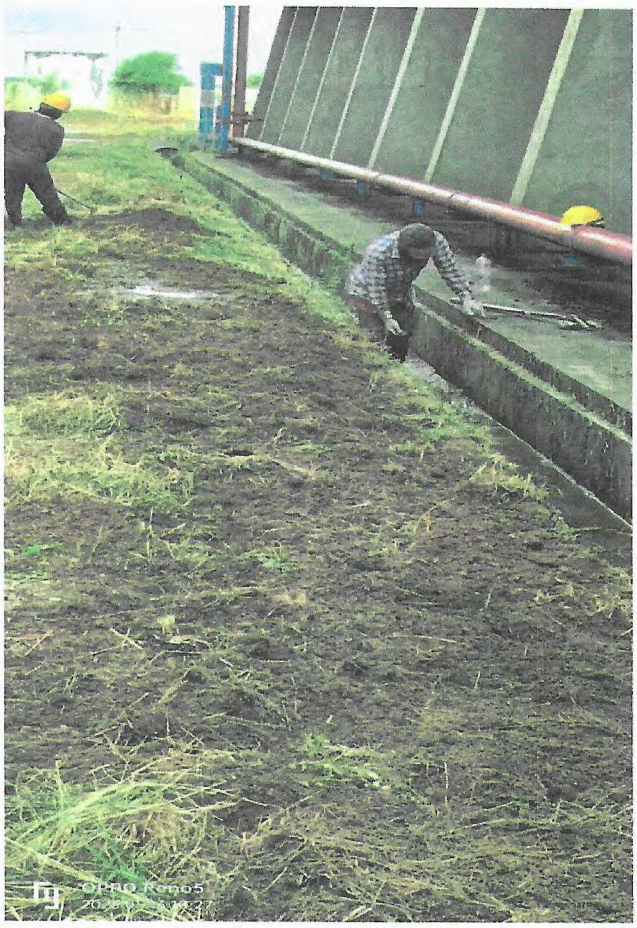
OPPO Reno5

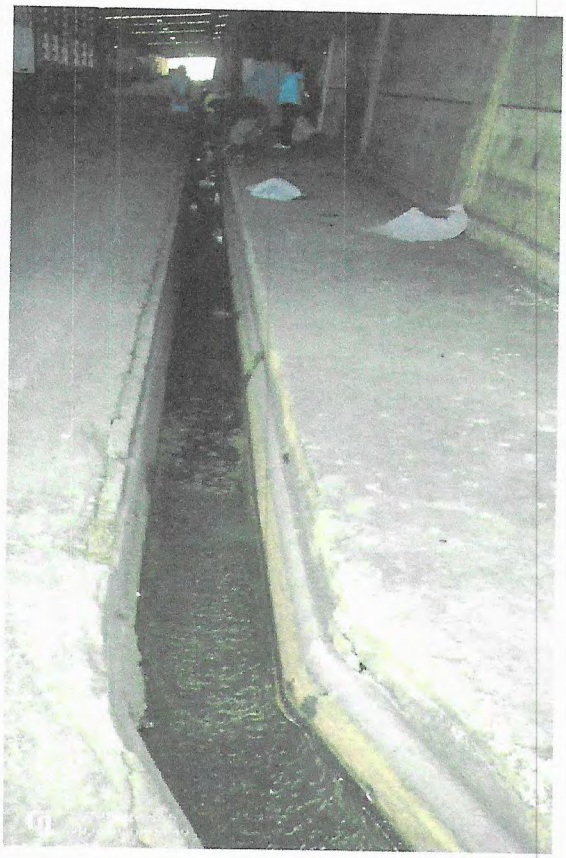

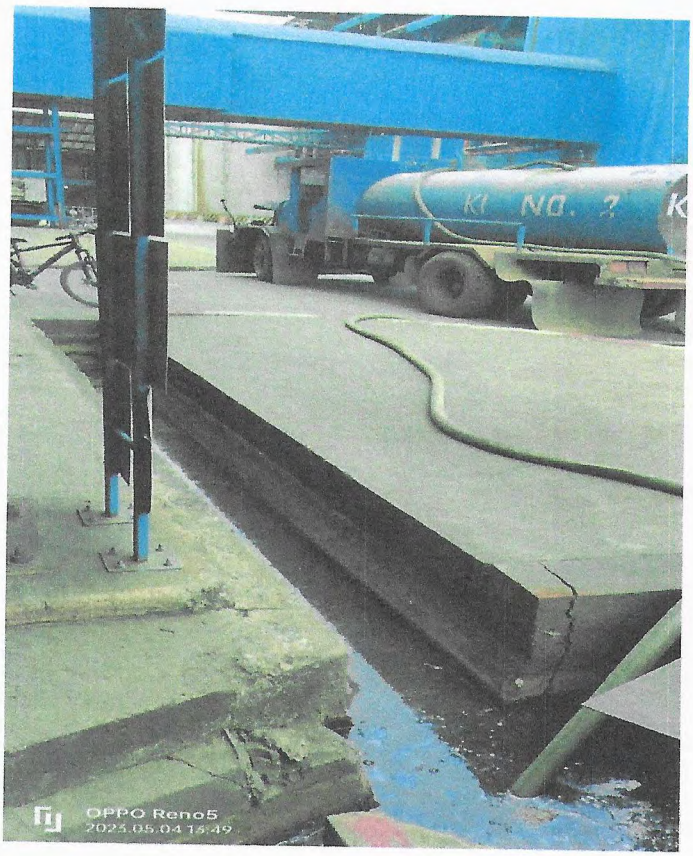
KI NO. 2 K
OPPO Reno5
2023.05.04 13:49


KI NO. 2 KI
OPPO Reno5
2023.05.04 13:49


OPPO Reno5
2023.05.04 14:15

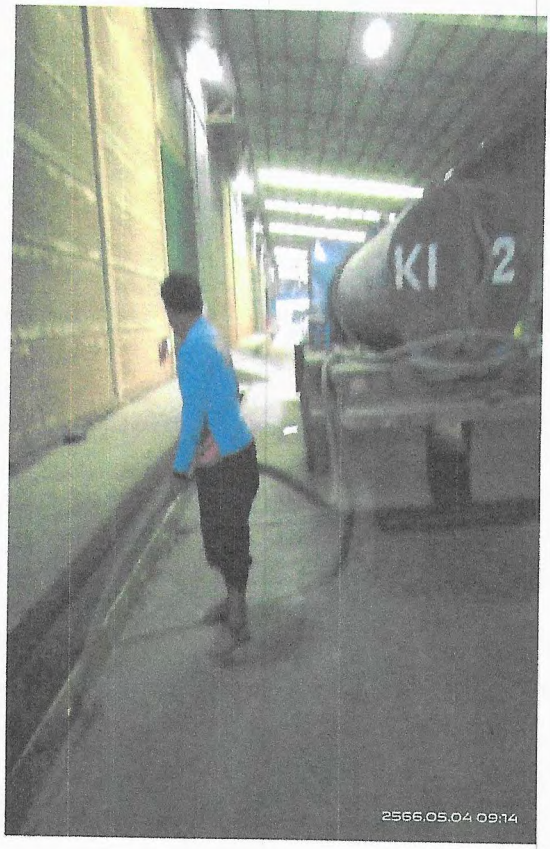
KI 2
2566.05.04 09:14

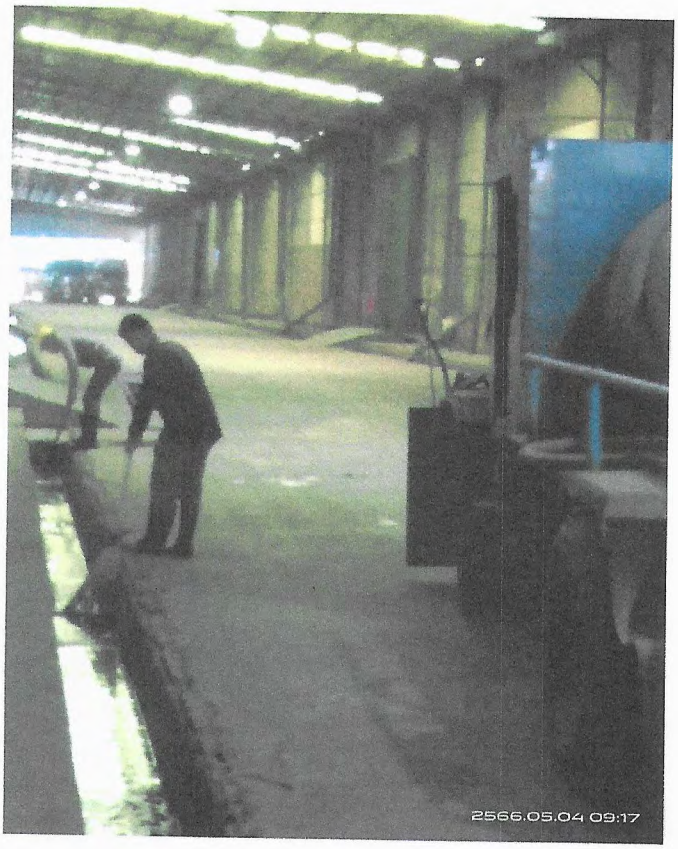
2566.05.04 09:17


2566.05.04 09:20


KI 2
2566.05.04 09:18

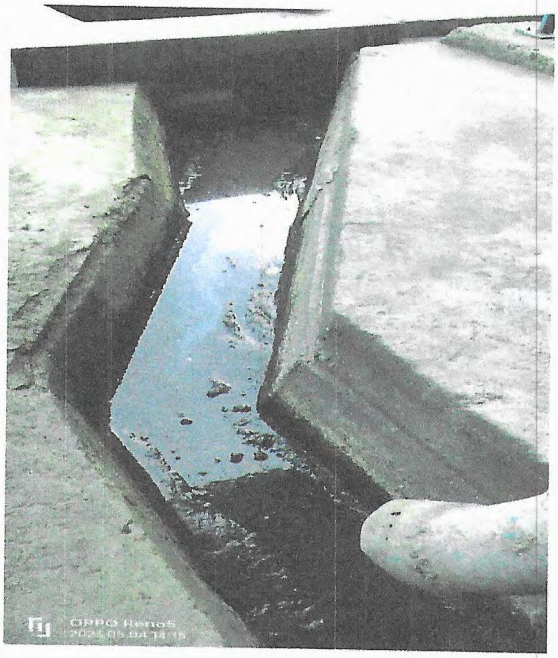
OPPO Reno5
2023.05.04 14:15


OPPO Reno5
2023.05.04 14:15

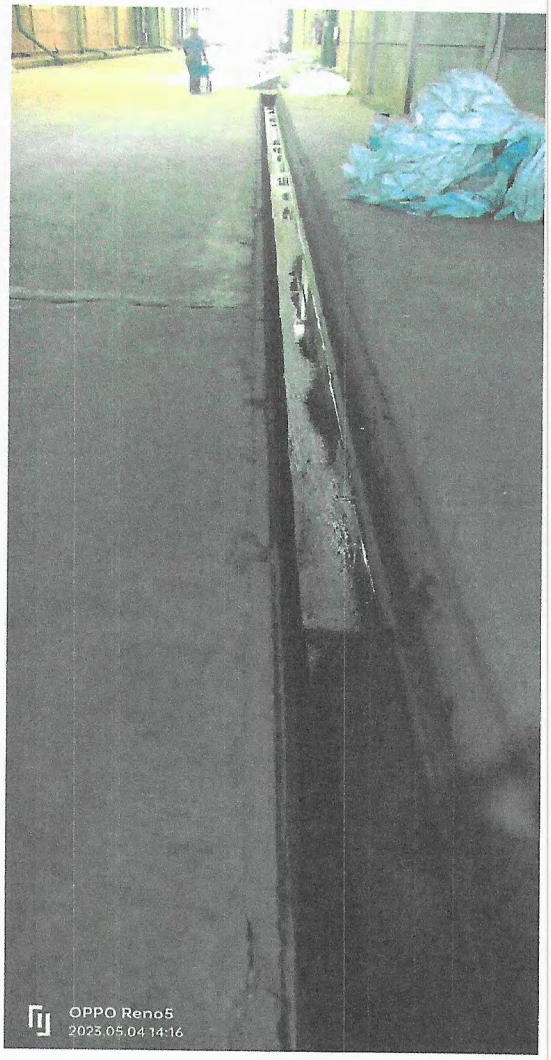
OPPO Reno5
2023.05.04 14:16


KI 2
2566.05.04 09:17

7.23 การจัดกิจกรรมโครงการป้องกันฝุ่นละอองจากการจราจรขนส่ง ที่เกี่ยวข้องกับกิจกรรมของโครงการ ร่วมกับองค์กรปกครองส่วนท้องถิ่น

การจัดกิจกรรมโครงการป้องกันฝุ่นละอองจากการจราจรขนส่งที่เกี่ยวข้องกับ
กิจกรรมของโครงการร่วมกับองค์กรปกครองส่วนท้องถิ่น
ระหว่างเดือนมกราคม – มิถุนายน 2566
เครือบริษัท อุตสาหกรรมโคราช จำกัด













7.24 บันทึกปริมาณรถเข้า-ออก ภายในพื้นที่โครงการ

IN-OUT บริษัท อุตสาหกรรมโคราช จำกัด

IN ตั้งแต่ 01/01/2023@00:00 ถึง 31/01/2023@23:59

ลำดับ #	รายละเอียด Details	ผู้ให้เข้าพบ Guest of	ประเภท Type	เข้า/ไป IN	ออก/กลับ OUT	รวม h.mm	ประตู Gate	
1	0037 | นม.บท-6917	พัสดุ	ปุ๋ย	อ. 03/01/2023 10:00	อ. 03/01/2023 10:20	0.20	1--1	2
2	0010 | ณัฐดนัย ทินกระโทก... | 87-1161-นม	พัสดุ	ปุ๋ย	พ. 04/01/2023 07:16	พ. 04/01/2023 09:24	2.08	1--1	1
3	0011 | บัณฑิต ทูลไธสงค์ ... | 81-3661-บร	พัสดุ	ปุ๋ย	พ. 04/01/2023 08:24	พ. 04/01/2023 12:42	4.18	1--1	1
4	0022 | สมพิศ โกรพิมาย 33... | ผย-8737นม.	พัสดุ	ปุ๋ย	พ. 04/01/2023 08:41	พ. 04/01/2023 08:54	**0.14**	1--1	1
5	0028 | อุดม ช่วยพิมาย 33... | ผบ-7869นม		ปุ๋ย	พ. 04/01/2023 09:00	พ. 04/01/2023 09:07	**0.07**	1--1	1
6	0045 | ทิวา ดีเหล็ก 3301... | ผอ-3632นม.	พัสดุ	ปุ๋ย	พ. 04/01/2023 10:41	พ. 04/01/2023 10:52	**0.11**	1--1	1
7	0022 | วิชิต ยาวยืน 1301... | นม.90-3325	พัสดุ	ปุ๋ย	พฤ. 05/01/2023 08:07	พฤ. 05/01/2023 09:08	1.01	1--1	1
8	47 | ธวัชชัย ชูพันธ์ 5... | 83-1423นม		ปุ๋ย	พฤ. 05/01/2023 09:07	พฤ. 05/01/2023 09:17	**0.11**	1--1	1
9	0051 | จำนงค์ เสาศิริ 33... | 85-0292นม		ปุ๋ย	พฤ. 05/01/2023 09:16	พฤ. 05/01/2023 09:31	0.15	1--1	1
10	0070 | 84-7010-นม	พัสดุ	ปุ๋ย	พฤ. 05/01/2023 10:59	พฤ. 05/01/2023 13:08	2.08	1--1	1
11	0084 | สุนทร สายสินทอง 1... | 88-4610-นม	พัสดุ	ปุ๋ย	พฤ. 05/01/2023 11:46	พฤ. 05/01/2023 12:04	0.18	1--1	1
12	1028 | จิตรภาณุ สุไธสง 3... | ฆฆ-7310-นม	พัสดุ	ปุ๋ย	พฤ. 05/01/2023 11:52	พฤ. 05/01/2023 12:10	0.18	1--1	1
13	0090 | THAWATCHAI TAENGK... | 855894นม		ปุ๋ย	ศ. 06/01/2023 07:13	ศ. 06/01/2023 08:23	1.10	1--1	1
14	0097 | หอมไกร ใสสด 33016... | 85-9021นม	คลังสินค้า	ปุ๋ย	ศ. 06/01/2023 07:37	ศ. 06/01/2023 09:47	2.10	1--1	1
15	00072 | จำลอง ระวาย 33015... | งต-2065นม	พัสดุ	ปุ๋ย	ศ. 06/01/2023 08:30	ศ. 06/01/2023 09:03	0.33	1--1	1
16	0079 | SUANG SOMASSA 330... | ผผ-3965นม	พัสดุ	ปุ๋ย	ศ. 06/01/2023 08:43	ศ. 06/01/2023 09:07	0.24	1--1	2
17	0064 | ไพบูลย์ ศิริสงครา... | ยฉ-2108นม	พัสดุ	ปุ๋ย	ศ. 06/01/2023 08:53	ศ. 06/01/2023 09:07	**0.14**	1--1	1
18	0051 | ธวัชชัย พวงพันธ์ ... | 81-9802นม	พัสดุ	ปุ๋ย	ศ. 06/01/2023 09:29	ศ. 06/01/2023 15:34	6.06	1--1	1
19	0100 | FARMER | อัฐดิศักดิ์ นกเสื... | งข809นม	พัสดุ	ปุ๋ย	ศ. 06/01/2023 11:58	ศ. 06/01/2023 12:09	**0.11**	1--1	1
20	0098 | มารุต กุ้งมะเริง ... | บม-314-นม	พัสดุ	ปุ๋ย	ศ. 06/01/2023 12:03	ศ. 06/01/2023 12:10	**0.07**	1--1	1
21	0100 | FARMER | อนันต์ เทวิน 3301... | บม5625นม	พัสดุ	ปุ๋ย	ศ. 06/01/2023 12:34	ศ. 06/01/2023 12:49	**0.15**	1--1	1
22	0006 | หอมไกร ใสสด 33016... | 85-9021นม	พัสดุ	ปุ๋ย	ศ. 06/01/2023 13:29	ศ. 06/01/2023 14:49	1.19	1--1	1
23	0084 | FARMER | วนัชพร พาน 330150... | ผบ7037นม	พัสดุ	ปุ๋ย	ศ. 06/01/2023 13:47	ศ. 06/01/2023 14:11	0.24	1--1	1
24	0078 | FARMER | บัณฑิต ทูลไธสงค์ ... | 81-3661บร	พัสดุ	ปุ๋ย	ส. 07/01/2023 13:12	ส. 07/01/2023 15:37	2.25	1--1	1
25	0095 | ARKHOM SRIPHOTHA ... | ผห4622นม	พัสดุ	ปุ๋ย	ส. 07/01/2023 14:14	ส. 07/01/2023 14:39	0.25	1--1	2
26	0022 | สงบ เปรื่องนา 330... | ผค-8858นม	พัสดุ	ปุ๋ย	อา. 08/01/2023 10:54	อา. 08/01/2023 11:07	**0.13**	1--1	1
27	0064 | อนุรักษ์ นวลระแหง... | ผม6387นม	พัสดุ	ปุ๋ย	จ. 09/01/2023 09:24	จ. 09/01/2023 09:35	**0.11**	1--1	1
28	43 | FARMER | บัวลอย แพงไธสง 33... | ยข3270นม	พัสดุ	ปุ๋ย	จ. 09/01/2023 10:05	จ. 09/01/2023 10:11	**0.06**	1--1	1
29	0053 | FARMER | RUNGNAPA PIMPA 13... | ผย6048นม	พัสดุ	ปุ๋ย	จ. 09/01/2023 10:17	จ. 09/01/2023 10:25	**0.08**	1--1	2
30	0097 | แสวง เป็นซอ 33015... | ฆ-3372นม	พัสดุ	ปุ๋ย	จ. 09/01/2023 11:53	จ. 09/01/2023 12:09	0.16	1--1	1

IN-OUT บริษัท อุตสาหกรรมโคราช จำกัด

IN ตั้งแต่ 01/01/2023@00:00 ถึง 31/01/2023@23:59

ลำดับ #	รายละเอียด Details	ผู้ให้เข้าพบ Guest of	ประเภท Type	เข้า/ไป IN	ออก/กลับ OUT	รวม h.mm	ประตู Gate	
31	0037 | บัณฑิต ทูลไธสงค์ ... | 81-3661บร	พัสดุ	ปุ๋ย	จ. 09/01/2023 14:25	จ. 09/01/2023 16:36	2.10	1--1	1
32	0062 | THANAKON NAMKRATH... | 88-0589นม	พัสดุ	ปุ๋ย	อ. 10/01/2023 07:42	อ. 10/01/2023 08:43	1.01	1--1	2
33	0055 | FARMER | ประภาส บานสันเทีย... | บจ-751นม	พัสดุ	ปุ๋ย	อ. 10/01/2023 10:47	อ. 10/01/2023 10:59	**0.12**	1--1	1
34	0053 | พรมมา พรไธสง 3301... | ฆฆ-5967นม	พัสดุ	ปุ๋ย	อ. 10/01/2023 11:26	อ. 10/01/2023 11:36	**0.09**	1--1	1
35	39 | FARMER | ทิม คูณกลาง 32510... | ผท-9763นม	พัสดุ	ปุ๋ย	พ. 11/01/2023 09:21	พ. 11/01/2023 09:31	**0.10**	1--1	1
36	0096 | farmer | ยงยุทธ ชูชีพ 1301... | 81-9207นม	พัสดุ	ปุ๋ย	พฤ. 12/01/2023 10:09	พฤ. 12/01/2023 11:01	0.52	1--1	1
37	0054 | farmer | บัว ผลบุญ 3300600... | ผล-2424นม	พัสดุ	ปุ๋ย	ศ. 13/01/2023 08:56	ศ. 13/01/2023 09:05	**0.09**	1--1	1
38	0058 | farmer | เลิศศักดิ์ ปานทอง... | ผย-4169นม	พัสดุ	ปุ๋ย	ศ. 13/01/2023 09:06	ศ. 13/01/2023 09:32	0.26	1--1	1
39	0070 | farmer | PAIRAT CHAIYOK 33... | 88-7452นม		ปุ๋ย	ศ. 13/01/2023 09:26	ศ. 13/01/2023 11:39	2.13	1--1	0
40	0079 | สมพราน คลังดี 330... | ฆฆ7922นม	พัสดุ	ปุ๋ย	ศ. 13/01/2023 10:14	ศ. 13/01/2023 10:47	0.33	1--1	1
41	0088 | PANTAWEE CHANGTAK... | 86-4741นม	พัสดุ	ปุ๋ย	ศ. 13/01/2023 10:51	ศ. 13/01/2023 11:53	1.01	1--1	1
42	0096 | ธวัชชัย สมมั่น 13... | 83-4909บร	พัสดุ	ปุ๋ย	ศ. 13/01/2023 11:38	ศ. 13/01/2023 12:11	0.33	1--1	1
43	0099 | อภิณห์พร สหวัฒนภู... | ขก9489นม	พัสดุ	ปุ๋ย	ศ. 13/01/2023 12:26	ศ. 13/01/2023 13:03	0.37	1--1	1
44	0089 | farmer | UKRIT YANPHIMAI 3... | นม.80-7365	พัสดุ	ปุ๋ย	ส. 14/01/2023 12:44	ส. 14/01/2023 13:03	0.19	1--1	2
45	0092 | farmer | ปรีชา เครือนิล 13... | บร.81-4479	พัสดุ	ปุ๋ย	ส. 14/01/2023 12:50	ส. 14/01/2023 13:29	0.39	1--1	1
46	0054 | farmer | SOMNUEK YAPHIMAI ... | ยน6478นม		ปุ๋ย	อา. 15/01/2023 10:24	อา. 15/01/2023 10:50	0.26	1--1	1
47	0016 | หอมไกร ใสสด 33016... | 85-9021ม	พัสดุ	ปุ๋ย	จ. 16/01/2023 07:41	จ. 16/01/2023 09:27	1.46	1--1	1
48	0031 | farmer | JAKKRAWUT CHEUSAT... | 84-0529ชย	พัสดุ	ปุ๋ย	จ. 16/01/2023 08:13	จ. 16/01/2023 09:45	1.32	1--1	1
49	0057 | CHANCHAI RATANASA... | 80-7730ชย	พัสดุ	ปุ๋ย	จ. 16/01/2023 10:24	จ. 16/01/2023 10:37	**0.13**	1--1	2
50	0066 | SOMMAI PHASUK 330... | 84-7010นม	พัสดุ	ปุ๋ย	จ. 16/01/2023 10:50	จ. 16/01/2023 12:29	1.38	1--1	2
51	0086 | ลำเพลิน พลโดด 330... | บล-7977-นม	พัสดุ	ปุ๋ย	จ. 16/01/2023 12:28	จ. 16/01/2023 13:13	0.46	1--1	1
52	0087 | วันชุม เปรี่ยมสุข... | ผม-5771-นม	พัสดุ	ปุ๋ย	จ. 16/01/2023 12:29	จ. 16/01/2023 13:54	1.25	1--1	1
53	0094 | หอมไกร ใสสด 33016... | 85-9021นม	พัสดุ	ปุ๋ย	จ. 16/01/2023 13:11	จ. 16/01/2023 14:51	1.40	1--1	1
54	0002 | นุศร นาบุญ 330170... | งท7752นม	พัสดุ	ปุ๋ย	จ. 16/01/2023 13:43	จ. 16/01/2023 13:58	0.15	1--1	1
55	0002 | เสรี สมานมิตร 531... | 70-2531บร	พัสดุ	ปุ๋ย	อ. 17/01/2023 06:42	อ. 17/01/2023 09:04	2.21	1--1	1
56	0028 | เดชมนตรี ชาติพุทร... | ฆฆ-8635-นม	พัสดุ	ปุ๋ย	อ. 17/01/2023 08:38	อ. 17/01/2023 08:52	**0.14**	1--1	1
57	39 | สง พิมพิลา 330160... | ผข-2155-นม	พัสดุ	ปุ๋ย	อ. 17/01/2023 09:27	อ. 17/01/2023 09:40	**0.13**	1--1	1
58	0044 | สมศักดิ์ มนทองหลา... | ผน-5493-นม	พัสดุ	ปุ๋ย	อ. 17/01/2023 09:59	อ. 17/01/2023 10:06	**0.06**	1--1	1
59	0049 | KAILAT KHODTHAISO... | ยข-2962-นม	พัสดุ	ปุ๋ย	อ. 17/01/2023 11:08	อ. 17/01/2023 11:18	**0.10**	1--1	2

IN-OUT บริษัท อุตสาหกรรมโคราช จำกัด

IN ตั้งแต่ 01/01/2023@00:00 ถึง 31/01/2023@23:59

ลำดับ #	รายละเอียด Details	ผู้ให้เข้าพบ Guest of	ประเภท Type	เข้า/ไป IN	ออก/กลับ OUT	รวม h.mm	ประตู Gate	
60	0070 | farmer | นม-0402	พัสดุ	ปุ๋ย	อ. 17/01/2023 14:05	อ. 17/01/2023 14:53	0.49	1--1	1
61	0044 | นวลฉวี น้ำนิล 330... | ผม5584นม.	พัสดุ	ปุ๋ย	พ. 18/01/2023 08:55	พ. 18/01/2023 09:04	**0.09**	1--1	1
62	47 | ชูชาติ ผลบุญ 3301... | ฆข7812นม	พัสดุ	ปุ๋ย	พ. 18/01/2023 09:08	พ. 18/01/2023 09:39	0.32	1--1	1
63	0063 | SOMCHAI SAWINGKLA... | ฮ-2084นม	พัสดุ	ปุ๋ย	พ. 18/01/2023 09:52	พ. 18/01/2023 10:09	0.18	1--1	2
64	0067 | อุบล เย็นประโคน 3... | ยจ7330นม.	พัสดุ	ปุ๋ย	พ. 18/01/2023 10:21	พ. 18/01/2023 10:42	0.21	1--1	1
65	0078 | บัณฑิต ทูลไธสงค์ ... | 81-3661บร	พัสดุ	ปุ๋ย	พ. 18/01/2023 12:53	พ. 18/01/2023 15:11	2.19	1--1	1
66	0026 | นงนุช เพชรจะโป๊ะ ... | ผม4215นม.	พัสดุ	ปุ๋ย	พฤ. 19/01/2023 08:31	พฤ. 19/01/2023 08:40	**0.09**	1--1	1
67	0030 | สมาน จิตรพิมาย 33... | 01-2140น	พัสดุ	ปุ๋ย	พฤ. 19/01/2023 08:49	พฤ. 19/01/2023 09:16	0.27	1--1	1
68	0034 | UTEN SINGPHET 330... | ผษ9763นม.	พัสดุ	ปุ๋ย	พฤ. 19/01/2023 09:01	พฤ. 19/01/2023 09:18	0.17	1--1	2
69	0036 | วินัย บุผาโต 3301... | ผบ9427นม	พัสดุ	ปุ๋ย	พฤ. 19/01/2023 09:06	พฤ. 19/01/2023 09:21	0.16	1--1	1
70	0037 | ทยุต ไม้พลวง 1301... | ฆค171นม.	พัสดุ	ปุ๋ย	พฤ. 19/01/2023 09:08	พฤ. 19/01/2023 09:26	0.19	1--1	1
71	0040 | อภิวัฒน์ ยังพิมาย... | 1ฮ7827นม	พัสดุ	ปุ๋ย	พฤ. 19/01/2023 09:17	พฤ. 19/01/2023 09:38	0.21	1--1	1
72	0041 | สมพงษ์ ถอนโพธิ์ 3... | ฆฆ7389นม.	พัสดุ	ปุ๋ย	พฤ. 19/01/2023 09:23	พฤ. 19/01/2023 09:45	0.23	1--1	1
73	0046 | แทน แก้วอำนาจ 330... | กน4420นม.	พัสดุ	ปุ๋ย	พฤ. 19/01/2023 09:27	พฤ. 19/01/2023 09:50	0.22	1--1	1
74	0049 | ชัยณรงค์ อนุลีจัน... | ฆจ399นม	พัสดุ	ปุ๋ย	พฤ. 19/01/2023 09:34	พฤ. 19/01/2023 10:08	0.34	1--1	1
75	0055 | ประวัติ ฟองไชย 33... | ผล4892นม.	พัสดุ	ปุ๋ย	พฤ. 19/01/2023 09:55	พฤ. 19/01/2023 10:12	0.17	1--1	1
76	0056 | สมเกียรติ ชอบจิตร... | 85-6111นม	พัสดุ | ผู้มาติดต่อรวม 2	ปุ๋ย	พฤ. 19/01/2023 09:56	พฤ. 19/01/2023 10:21	0.25	1--1	1
77	0059 | สมพาน วงษ์ชาลี 33... | ฆง8958นม.	พัสดุ	ปุ๋ย	พฤ. 19/01/2023 10:05	พฤ. 19/01/2023 10:34	0.28	1--1	1
78	0063 | วัชระ ข้าวกลาง 13... | 81-9809นม	พัสดุ	ปุ๋ย	พฤ. 19/01/2023 10:22	พฤ. 19/01/2023 11:30	1.08	1--1	1
79	0067 | วรเชษฐ์ ปั่นสุข 3... | ยจ286นม	พัสดุ	ปุ๋ย	พฤ. 19/01/2023 10:33	พฤ. 19/01/2023 10:48	0.15	1--1	1
80	0073 | ฐิติพงษ์ สิทธิโชต... | บท3457นท	พัสดุ	ปุ๋ย	พฤ. 19/01/2023 10:41	พฤ. 19/01/2023 11:38	0.58	1--1	1
81	0076 | วิเชียร บุญยิ่ง 3... | ฆง4477นม	พัสดุ	ปุ๋ย	พฤ. 19/01/2023 10:53	พฤ. 19/01/2023 11:56	1.03	1--1	1
82	0080 | สง่าพงศ์ บุญศิริ ... | 85-1253นม.	พัสดุ	ปุ๋ย	พฤ. 19/01/2023 11:09	พฤ. 19/01/2023 13:04	1.55	1--1	1
83	0081 | สมาน จิตรพิมาย 33... | 01-2140นม	พัสดุ	ปุ๋ย	พฤ. 19/01/2023 11:10	พฤ. 19/01/2023 12:51	1.41	1--1	1
84	0084 | ณัฐพล จอมงูเหลือม... | 87-3864นม	พัสดุ	ปุ๋ย	พฤ. 19/01/2023 11:21	พฤ. 19/01/2023 13:49	2.28	1--1	1
85	0099 | สมพาน วงษ์ชาลี 33... | ฆง8958นม	พัสดุ	ปุ๋ย	พฤ. 19/01/2023 12:33	พฤ. 19/01/2023 14:06	1.33	1--1	1
86	0002 | สอิ้ง พันธ์เสนา 3... | ยต6120นม	พัสดุ	ปุ๋ย	พฤ. 19/01/2023 12:55	พฤ. 19/01/2023 13:55	0.60	1--1	1
87	0009 | ยงยุทธ ผลนา 33015... | ฆฆ7976นม	พัสดุ | ผู้มาติดต่อรวม 3	ปุ๋ย	พฤ. 19/01/2023 13:32	พฤ. 19/01/2023 14:27	0.54	1--1	1
88	0021 | สมฤกษ์ หมอก็เป็น ... | ฆค1470นม	พัสดุ	ปุ๋ย	พฤ. 19/01/2023 14:19	พฤ. 19/01/2023 14:38	0.19	1--1	1
89	029 | ฉวี โฮนอก 3301500... | อ-0218นม.	พัสดุ	ปุ๋ย	พฤ. 19/01/2023 14:30	พฤ. 19/01/2023 14:48	0.18	1--1	1

IN-OUT บริษัท อุตสาหกรรมโคราช จำกัด

IN ตั้งแต่ 01/01/2023@00:00 ถึง 31/01/2023@23:59

ลำดับ #	รายละเอียด Details	ผู้ให้เข้าพบ Guest of	ประเภท Type	เข้า/ไป IN	ออก/กลับ OUT	รวม h.mm	ประตู Gate	
90	0035 | ฐานันดร เกื้อหนุน... | ก1305บร	พัสดุ	ปุ๋ย	พฤ. 19/01/2023 14:44	พฤ. 19/01/2023 15:34	0.51	1--1	1
91	39 | farmer | สง่าพงศ์ บุญศิริ ... | 85-1253นม	พัสดุ	ปุ๋ย	พฤ. 19/01/2023 14:57	พฤ. 19/01/2023 15:39	0.41	1--1	1
92	0085 | ศักดิ์อัมพร โคราช | นคร ศรีสุวรรณ 130... | 71-5278นม	พัสดุ	ปุ๋ย	ศ. 20/01/2023 15:26	ส. 21/01/2023 09:02	**17.37**	1--1	1
93	43 | ศักดิ์อัมพร โคราช | วันเฉลิม วงศ์สุวร... | 74-1888ชบ	พัสดุ	ปุ๋ย	ส. 21/01/2023 08:01	ส. 21/01/2023 09:57	1.57	1--1	1
94	0060 | สมพงษ์ ถอนโพธิ์ 3... | ผผ7389นม.	พัสดุ	ปุ๋ย	ส. 21/01/2023 08:48	ส. 21/01/2023 09:41	0.53	1--1	1
95	0068 | ศักดิ์อัมพร โคราช | ราตรี หรบรรณ์ 531... | 74-5225ชบ	พัสดุ	ปุ๋ย	ส. 21/01/2023 09:28	ส. 21/01/2023 11:02	1.34	1--1	1
96	0078 | ศักดิ์อัมพร โคราช | ปิยะพงษ์ กูลพิมาย... | 71-4755นม	คลังสินค้า	ปุ๋ย	ส. 21/01/2023 10:03	ส. 21/01/2023 12:09	2.06	1--1	1
97	0085 | ศักดิ์อัมพร โคราช | JAMLAS TITANANG 3... | 71-4001นม.	พัสดุ	ปุ๋ย	ส. 21/01/2023 10:38	ส. 21/01/2023 14:18	3.41	1--1	2
98	0003 | ศักดิ์อัมพร โคราช | สุรภีร์ วันนู 330... | 73-6717ชบ	พัสดุ	ปุ๋ย	ส. 21/01/2023 12:36	ส. 21/01/2023 15:31	2.55	1--1	1
99	0005 | 81-8661บร	พัสดุ	ปุ๋ย	อา. 22/01/2023 07:42	อา. 22/01/2023 12:47	5.04	1--1	1
100	0016 | พวงเพชร ล้อมพิมาย... | ยน5382นม.	พัสดุ	ปุ๋ย	อา. 22/01/2023 08:59	อา. 22/01/2023 09:17	0.18	1--1	1
101	0022 | ณรงค์ กว้างพิมาย ... | ผธ2835นม	พัสดุ	ปุ๋ย	อา. 22/01/2023 09:35	อา. 22/01/2023 09:42	**0.08**	1--1	1
102	0024 | ธัญธร สุวรรณพิงคา... | ผอ275นม.	คลังสินค้า	ปุ๋ย	อา. 22/01/2023 09:41	อา. 22/01/2023 09:50	**0.09**	1--1	1
103	25 | เชิดศักดิ์ จุปมัด... | 84-1895นม	พัสดุ	ปุ๋ย	จ. 23/01/2023 08:42	จ. 23/01/2023 09:00	0.18	1--1	1
104	0036 | r | TUAN JITPHIMAI 33... | ผจ-9278นม	พัสดุ	ปุ๋ย	จ. 23/01/2023 09:16	จ. 23/01/2023 09:42	0.26	1--1	2
105	0042 | ผจ6459นม	พัสดุ	ปุ๋ย	จ. 23/01/2023 09:36	จ. 23/01/2023 09:45	**0.09**	1--1	1
106	0044 | จำลอง ราวพิมาย 33... | 83-2312นม	พัสดุ	ปุ๋ย	จ. 23/01/2023 09:38	จ. 23/01/2023 09:45	**0.07**	1--1	1
107	47 | อิฐ กล้าหาญ 33022... | 1ฮ7481นม.	พัสดุ	ปุ๋ย	จ. 23/01/2023 09:41	จ. 23/01/2023 09:56	0.16	1--1	1
108	0049 | farmer | ชูชาติ เทือกพุทรา... | ผห-6881นม	พัสดุ	ปุ๋ย	จ. 23/01/2023 09:53	จ. 23/01/2023 10:01	**0.08**	1--1	1
109	0050 | farmer | สมนึก เต็งกลาง 33... | ขง-8991ชบ	พัสดุ	ปุ๋ย	จ. 23/01/2023 09:55	จ. 23/01/2023 10:03	**0.09**	1--1	1
110	0053 | farmer | KRITSANA RAWAENGS... | ฆข-9342นม	พัสดุ	ปุ๋ย	จ. 23/01/2023 10:08	จ. 23/01/2023 10:31	0.23	1--1	2
111	0055 | farmer | พยุง แทนกลาง 3301... | บท3298นม	พัสดุ	ปุ๋ย	จ. 23/01/2023 10:20	จ. 23/01/2023 10:31	**0.11**	1--1	1
112	0061 | farmer | วง ทินกระโทก 3300... | 2ขร5570นม	พัสดุ	ปุ๋ย	จ. 23/01/2023 10:32	จ. 23/01/2023 10:37	**0.05**	1--1	1
113	0062 | farmer | ฐากูร ยังพิมาย 13... | 86-4231นม	พัสดุ	ปุ๋ย	จ. 23/01/2023 10:40	จ. 23/01/2023 10:50	**0.10**	1--1	1
114	0083 | farmer | ถวิล สามก่าปัง 330... | ซก3385นม	พัสดุ	ปุ๋ย	จ. 23/01/2023 14:10	จ. 23/01/2023 14:37	0.27	1--1	1
115	0090 | farmer | อำนวย บำรุงนา 330... | กว8732นม.	พัสดุ	ปุ๋ย	จ. 23/01/2023 15:09	จ. 23/01/2023 15:23	**0.14**	1--1	1
116	00072 | farmer | สมศรี เหลาสา 3301... | ยฉ-5919นม	พัสดุ	ปุ๋ย	อ. 24/01/2023 09:47	อ. 24/01/2023 10:09	0.23	1--1	1
117	0081 | farmer | THOSSAPORN MAIRAI... | บธ-9814ลบ	พัสดุ	ปุ๋ย	อ. 24/01/2023 10:32	อ. 24/01/2023 10:39	**0.07**	1--1	2
118	0065 | farmer | CHOTIROS MONKLANG... | 84-6240นม	พัสดุ	ปุ๋ย	อ. 24/01/2023 13:49	อ. 24/01/2023 14:10	0.21	1--1	2

IN-OUT บริษัท อุตสาหกรรมโคราช จำกัด

IN ตั้งแต่ 01/01/2023@00:00 ถึง 31/01/2023@23:59

ลำดับ #	รายละเอียด Details	ผู้ให้เข้าพบ Guest of	ประเภท Type	เข้า/ไป IN	ออก/กลับ OUT	รวม h.mm	ประตู Gate	
119	0013 | farmer | บุญเลิศ ด่านกลาง ... | 1ฮ2689นม	พัสดุ	ปุ๋ย	อ. 24/01/2023 14:19	อ. 24/01/2023 14:46	0.27	1--1	1
120	0011 | ศักดิ์อัมพร โคราช | วันเฉลิม วงศ์สุวร... | 74-1888/ชบ	พัสดุ	ปุ๋ย	พ. 25/01/2023 07:47	พ. 25/01/2023 09:08	1.21	1--1	1
121	0018 | ศักดิ์อัมพร โคราช | ขจรศักดิ์ นาคจันท... | 74-5555ชบ	พัสดุ	ปุ๋ย	พ. 25/01/2023 08:05	พ. 25/01/2023 11:36	3.31	1--1	1
122	0019 | ศักดิ์อัมพร โคราช | ถวิล ทรัพย์นา 330... | 71-5349นม	พัสดุ	ปุ๋ย	พ. 25/01/2023 08:06	พ. 25/01/2023 10:19	2.12	1--1	1
123	23 | farmer | วิชิต ยาวยืน 1301... | 90-3325นม	พัสดุ	ปุ๋ย	พ. 25/01/2023 08:12	พ. 25/01/2023 09:07	0.55	1--1	1
124	25 | อุทัย ไทยเหนือ 33... | 71-1686นม	พัสดุ	ปุ๋ย	พ. 25/01/2023 08:16	พ. 25/01/2023 12:41	4.26	1--1	1
125	029 | farmer | สมาน ทันค้า 33015... | บบ1384นม	พัสดุ	ปุ๋ย	พ. 25/01/2023 08:28	พ. 25/01/2023 09:19	0.51	1--1	1
126	32 | MANOP MANKHONG 33... | บว2838/นม	พัสดุ	ปุ๋ย	พ. 25/01/2023 08:35	พ. 25/01/2023 09:22	0.46	1--1	1
127	0033 | ธารา สนิทชอบ 3301... | ผร4380/นม	พัสดุ	ปุ๋ย	พ. 25/01/2023 08:43	พ. 25/01/2023 09:19	0.36	1--1	1
128	43 | สุรพล คมพิมาย 330... | ผร-6920นม	พัสดุ	ปุ๋ย	พ. 25/01/2023 09:30	พ. 25/01/2023 09:37	**0.07**	1--1	1
129	0044 | สมเกียรติ ภักดีนอ... | 1ฮ2412/นม	พัสดุ	ปุ๋ย	พ. 25/01/2023 09:42	พ. 25/01/2023 10:27	0.45	1--1	1
130	43 | WITTHAYA THOMKRAT... | 87-2578/นม	พัสดุ	ปุ๋ย	พ. 25/01/2023 09:47	พ. 25/01/2023 11:37	1.49	1--1	2
131	0045 | farmer | BANYAT SAMAKKHEE ... | ฆง-5188นม	พัสดุ	ปุ๋ย	พ. 25/01/2023 09:55	พ. 25/01/2023 10:35	0.40	1--1	2
132	0048 | farmer | ผบ-8511นม	พัสดุ	ปุ๋ย	พ. 25/01/2023 10:09	พ. 25/01/2023 10:39	0.31	1--1	0
133	0049 | farmer | สงัด ใสนอก 330150... | ฆฆ-8532นม	พัสดุ	ปุ๋ย	พ. 25/01/2023 10:10	พ. 25/01/2023 10:44	0.34	1--1	1
134	0050 | farmer | สมาน ทันค้า 33015... | บบ-1384นม	พัสดุ	ปุ๋ย	พ. 25/01/2023 10:13	พ. 25/01/2023 10:50	0.37	1--1	1
135	0052 | farmer | พายุ สุจริต 34403... | 86-5056นม	พัสดุ	ปุ๋ย	พ. 25/01/2023 10:49	พ. 25/01/2023 11:02	**0.13**	1--1	1
136	0084 | farmer | อ๊อต จินดาภี 3302... | กอ-5721นม	พัสดุ	ปุ๋ย	พ. 25/01/2023 13:32	พ. 25/01/2023 13:39	**0.07**	1--1	1
137	0049 | ศักดิ์อัมพร โคราช | นคร ศรีสุวรรณ 130... | 71-5278นม	พัสดุ	ปุ๋ย	พ. 25/01/2023 15:57	พฤ. 26/01/2023 09:16	**17.20**	1--1	1
138	0082 | ศักดิ์อัมพร โคราช | สนิด เนียดกระโทก ... | 73-6457ชบ	พัสดุ	ปุ๋ย	พ. 25/01/2023 16:14	พฤ. 26/01/2023 10:46	**18.31**	1--1	1
139	7 | farmer | ณัฐดนัย ทินกระโทก... | 87-116นม	พัสดุ	ปุ๋ย	พฤ. 26/01/2023 07:38	พฤ. 26/01/2023 08:51	1.13	1--1	1
140	0015 | farmer | หอมไกร ใสสด 33016... | 85-9021นม	พัสดุ	ปุ๋ย	พฤ. 26/01/2023 08:00	พฤ. 26/01/2023 09:37	1.37	1--1	1
141	32 | ศักดิ์อัมพร โคราช | JAMLAS TITANANG 3... | 71-4001/นม	คลังสินค้า	ปุ๋ย	พฤ. 26/01/2023 08:50	พฤ. 26/01/2023 09:50	1.00	1--1	1
142	0034 | farmer | วัน โพธิ์ศิริ 330... | บธ9082/นม	พัสดุ	ปุ๋ย	พฤ. 26/01/2023 08:54	พฤ. 26/01/2023 09:01	**0.08**	1--1	1
143	47 | ศักดิ์อัมพร โคราช | รุ่งนิรัน คงควร 5... | 74-1771ชบ	พัสดุ	ปุ๋ย	พฤ. 26/01/2023 10:01	พฤ. 26/01/2023 13:40	3.39	1--1	1
144	0051 | ศักดิ์อัมพร โคราช | ชรินทร์ มีนารัมย์... | 71-4489นม	คลังสินค้า	ปุ๋ย	พฤ. 26/01/2023 10:10	พฤ. 26/01/2023 11:46	1.35	1--1	1
145	0053 | farmer | CHUB KHONGSUK 330... | 83-7169นม	พัสดุ	ปุ๋ย	พฤ. 26/01/2023 10:30	พฤ. 26/01/2023 10:43	**0.13**	1--1	2
146	0054 | farmer | SURASIT SOMDEE 33... | ฆฆ-6141นม	พัสดุ	ปุ๋ย	พฤ. 26/01/2023 10:36	พฤ. 26/01/2023 11:14	0.38	1--1	2
147	0056 | farmer | สุทิน หนีกระโทก 3... | บต-8549นม	พัสดุ	ปุ๋ย	พฤ. 26/01/2023 10:39	พฤ. 26/01/2023 10:57	0.18	1--1	1
148	0073 | farmer | พิกุล ชุดพิมาย 33... | 84-1489บร	พัสดุ	ปุ๋ย	พฤ. 26/01/2023 11:10	พฤ. 26/01/2023 11:25	**0.14**	1--1	1

IN-OUT บริษัท อุตสาหกรรมโคราช จำกัด

IN ตั้งแต่ 01/01/2023@00:00 ถึง 31/01/2023@23:59

ลำดับ #	รายละเอียด Details	ผู้ให้เข้าพบ Guest of	ประเภท Type	เข้า/ไป IN	ออก/กลับ OUT	รวม h.mm	ประตู Gate	
149	0078 | หอมไกร ใสสด 33016... | 85-9021/นม	พัสดุ	ปุ๋ย	พฤ. 26/01/2023 12:50	พฤ. 26/01/2023 13:34	0.44	1--1	1
150	0079 | สมปอง วงษ์สุวรรณ ... | 71-4747/นม	พัสดุ	ปุ๋ย	พฤ. 26/01/2023 12:55	พฤ. 26/01/2023 14:45	1.50	1--1	1
151	0080 | วิชิต ยาวยืน 1301... | 90-3325นม	พัสดุ	ปุ๋ย	พฤ. 26/01/2023 13:09	พฤ. 26/01/2023 14:05	0.56	1--1	1
152	0094 | farmer | BOONSONG CHOBMIT ... | ผอ9251/นม	พัสดุ	ปุ๋ย	พฤ. 26/01/2023 14:02	พฤ. 26/01/2023 14:07	**0.05**	1--1	1
153	0042 | ศักดิ์อัมพร โคราช | ฉลอง คล่องการ 330... | 71-4796นม	พัสดุ	ปุ๋ย	พฤ. 26/01/2023 17:20	ศ. 27/01/2023 09:25	**16.06**	1--1	1
154	0022 | farmer | SARAWUT MASEEPHA ... | ผค-9388นม	พัสดุ	ปุ๋ย	ศ. 27/01/2023 07:43	ศ. 27/01/2023 08:04	0.21	1--1	2
155	25 | ศักดิ์อัมพร โคราช | สมชิต นากุตนอก 13... | 74-2228ชบ	พัสดุ	ปุ๋ย	ศ. 27/01/2023 07:58	ศ. 27/01/2023 10:42	2.44	1--1	1
156	0036 | ธงชัย แก้วกลาง 13... | 86-0492นม	พัสดุ	ปุ๋ย	ศ. 27/01/2023 08:55	ศ. 27/01/2023 09:26	0.31	1--1	1
157	0037 | ศักดิ์อัมพร โคราช | วันเฉลิม วงศ์สุวร... | 74-1888/ชบ	พัสดุ	ปุ๋ย	ศ. 27/01/2023 09:05	ศ. 27/01/2023 11:50	2.45	1--1	1
158	0040 | MAN | SUTHIN MIDSANTHIA... | ยต-7429นม	พัสดุ	ปุ๋ย	ศ. 27/01/2023 09:22	ศ. 27/01/2023 09:34	**0.12**	1--1	2
159	47 | farmer | สุพล ทะรินรัมย์ 3... | ผล506/นม	พัสดุ	ปุ๋ย	ศ. 27/01/2023 10:01	ศ. 27/01/2023 10:09	**0.08**	1--1	1
160	0049 | จรัส อรุโณ 330150... | ผก5229/นม	คลังสินค้า	ปุ๋ย	ศ. 27/01/2023 10:08	ศ. 27/01/2023 10:14	**0.07**	1--1	1
161	0056 | บุญเลิศ โสกำปัง 3... | 1ฒ9827/นม	พัสดุ	ปุ๋ย	ศ. 27/01/2023 11:21	ศ. 27/01/2023 11:29	**0.09**	1--1	1
162	0058 | farmer | สุภาวดี หงวนไธสง ... | ผย-5392นม	พัสดุ	ปุ๋ย	ศ. 27/01/2023 11:57	ศ. 27/01/2023 12:05	**0.08**	1--1	1
163	0062 | farmer | นวม โขพิมาย 33015... | ผน-4439นม	พัสดุ	ปุ๋ย	ศ. 27/01/2023 12:46	ศ. 27/01/2023 13:16	0.29	1--1	1
164	0064 | farmer | อรสุดา หมั่นจิตร ... | ก-1231นม	พัสดุ	ปุ๋ย	ศ. 27/01/2023 12:51	ศ. 27/01/2023 13:16	0.25	1--1	1
165	0073 | farmer | 1ฮ8076/นม	พัสดุ	ปุ๋ย	ศ. 27/01/2023 13:35	ศ. 27/01/2023 13:43	**0.08**	1--1	1
166	0077 | farmer | NIYOM RAWANGSOONG... | 80-6649นม	พัสดุ	ปุ๋ย	ศ. 27/01/2023 14:07	ศ. 27/01/2023 14:43	0.37	1--1	2
167	0074 | LIAM MUNGAUEAMKLA... | 84-8718นม	พัสดุ	ปุ๋ย	ส. 28/01/2023 10:59	ส. 28/01/2023 11:37	0.38	1--1	2
168	0080 | กิตติพงษ์ เผ่าเงิ... | 82-2534สก	พัสดุ	ปุ๋ย	ส. 28/01/2023 11:34	ส. 28/01/2023 12:53	1.18	1--1	1
169	0081 | ยานมาศ นมัสศิลา 3... | ผร8875นม	พัสดุ	ปุ๋ย	ส. 28/01/2023 11:39	ส. 28/01/2023 11:52	**0.13**	1--1	1
170	0062 | วิชิต ศรีเพ็ชร 33... | 2ฮ1000	พัสดุ	ปุ๋ย	อา. 29/01/2023 08:20	อา. 29/01/2023 09:31	1.11	1--1	1
171	0067 | นรินทร์ นาภูมิ 33... | บล517กพ	พัสดุ	ปุ๋ย	อา. 29/01/2023 08:43	อา. 29/01/2023 09:42	0.59	1--1	1
172	0021 | บัณฑิต ทูลไธสงค์ ... | 81-3661บร	พัสดุ	ปุ๋ย	จ. 30/01/2023 07:41	จ. 30/01/2023 09:47	2.07	1--1	1
173	0044 | สายยันณ์ หลอดทอง ... | ฒฒ-1318นม	พัสดุ	ปุ๋ย	จ. 30/01/2023 08:50	จ. 30/01/2023 09:05	**0.14**	1--1	1
174	0053 | สมศักดิ์ ร่มเย็น ... | 83-7435นม	พัสดุ	ปุ๋ย	จ. 30/01/2023 09:13	จ. 30/01/2023 10:09	0.56	1--1	1
175	0056 | ริม ดอกแคกลาง 330... | ผพ-1890นม	พัสดุ	ปุ๋ย	จ. 30/01/2023 09:18	จ. 30/01/2023 09:59	0.41	1--1	1
176	0061 | นพชัย กาญจนมงคล 1... | ผท-5121รย	พัสดุ	ปุ๋ย	จ. 30/01/2023 09:41	จ. 30/01/2023 10:13	0.32	1--1	1
177	0065 | กิตติศักดิ์ พูนศร... | ยฉ-3108นม	คลังสินค้า	ปุ๋ย	จ. 30/01/2023 10:02	จ. 30/01/2023 10:10	**0.08**	1--1	1
178	0082 | SURACHAT KLINHOM ... | 86-0342นม	คลังสินค้า	ปุ๋ย	จ. 30/01/2023 10:49	จ. 30/01/2023 10:56	**0.07**	1--1	2

IN-OUT บริษัท อุตสาหกรรมโคราช จำกัด

IN ตั้งแต่ 01/01/2023@00:00 ถึง 31/01/2023@23:59

ลำดับ #	รายละเอียด Details	ผู้ให้เข้าพบ Guest of	ประเภท Type	เข้า/ไป IN	ออก/กลับ OUT	รวม h.mm	ประตู Gate	
179	0091 | สำราญ ระแวงสูงเนิ... | ยก-5978นม	พัสดุ	ปุ๋ย	จ. 30/01/2023 11:27	จ. 30/01/2023 11:40	**0.13**	1--1	1
180	0094 | ลำแพน ไกรกลาง 330... | 82-7517นม	พัสดุ	ปุ๋ย	จ. 30/01/2023 12:06	จ. 30/01/2023 12:45	0.39	1--1	1
181	23 | ลำพอง ผายพิมาย 33... | ฆก-2439นม	พัสดุ	ปุ๋ย	จ. 30/01/2023 13:42	จ. 30/01/2023 13:54	**0.13**	1--1	1
182	0060 | farmer | แสวง ลวกไธสง 3301... | ผษ-6233นม	พัสดุ	ปุ๋ย	จ. 30/01/2023 15:25	จ. 30/01/2023 15:44	0.19	1--1	1
183	0035 | farmer | พชร วิลารัตน์ 330... | ผพ2174นม	พัสดุ	ปุ๋ย	อ. 31/01/2023 08:27	อ. 31/01/2023 08:48	0.21	1--1	1
184	0044 | farmer | อรัญ พันธ์ทุม 330... | ขท-3880นม	พัสดุ	ปุ๋ย	อ. 31/01/2023 08:44	อ. 31/01/2023 08:51	**0.06**	1--1	1
185	0048 | farmer | PACHUM PIAMPHIMAI... | 82-5674นม	พัสดุ	ปุ๋ย	อ. 31/01/2023 09:04	อ. 31/01/2023 09:26	0.22	1--1	2
186	0049 | farmer | พิน ฉิมมา 5301500... | ฆง-3756นม	พัสดุ	ปุ๋ย	อ. 31/01/2023 09:06	อ. 31/01/2023 09:23	0.17	1--1	1
187	0063 | farmer | โพชน์ ใยใหม 33015... | บล-8235สบ	คลังสินค้า	ปุ๋ย	อ. 31/01/2023 10:19	อ. 31/01/2023 10:25	**0.06**	1--1	1
188	00072 | farmer | PRAWAT KONGKAEM 3... | 80-7508นม	พัสดุ	ปุ๋ย	อ. 31/01/2023 10:44	อ. 31/01/2023 10:56	**0.12**	1--1	2
189	0097 | farmer | ทักษ์ษิณ ฉิมป้อง ... | 85-5894นม	พัสดุ	ปุ๋ย	อ. 31/01/2023 13:13	อ. 31/01/2023 13:51	0.38	1--1	1
190	0079 | ศักดิ์อัมพร โคราช | สนิด เนียดกระโทก ... | 73-6457/นม	พัสดุ	ปุ๋ย	อ. 31/01/2023 22:17	พ. 01/02/2023 09:23	**11.07**	1--1	1

สรุป

Visitor ที่เข้ามา	190
กลับไปแล้ว	190
ยังไม่กลับ	0
อยู่สั้นสุด (h.mm)	0.05
อยู่นานสุด (h.mm)	18.31
รวม (h.mm)	234.50
เฉลี่ย (h.mm)	1.14

IN-OUT บริษัท อุตสาหกรรมโคราช จำกัด

IN ตั้งแต่ 01/02/2023@00:00 ถึง 28/02/2023@23:59

ลำดับ #	รายละเอียด Details	ผู้ให้เข้าพบ Guest of	ประเภท Type	เข้า/ไป IN	ออก/กลับ OUT	รวม h.mm	ประตู Gate	
1	0008 | farmer | บัณฑิต ทูลไธสงค์ ... | 81-3661บร	พัสดุ	ปุ๋ย	พ. 01/02/2023 07:34	พ. 01/02/2023 09:49	2.15	1--1	1
2	0046 | ลอย ดีนวลพะเนาว์ ... | ยท-4120นม	พัสดุ	ปุ๋ย	พ. 01/02/2023 08:56	พ. 01/02/2023 09:03	**0.07**	1--1	1
3	0054 | ศักดิ์อัมพร โคราช | ปิยะพงษ์ กูลพิมาย... | 71-4755นม	พัสดุ	ปุ๋ย	พ. 01/02/2023 09:46	พ. 01/02/2023 11:41	1.55	1--1	1
4	0068 | บุญหลาย วิไธสง 33... | 83-5283นม	พัสดุ	ปุ๋ย	พ. 01/02/2023 11:30	พ. 01/02/2023 11:49	0.19	1--1	1
5	0077 | farmer | ARWUTTIPONG PHIMS... | ขธ-3027นม	พัสดุ	ปุ๋ย	พ. 01/02/2023 11:59	พ. 01/02/2023 12:25	0.26	1--1	2
6	0077 | farmer | ชาตรี โคลงพิมาย 1... | 84-1730นม	พัสดุ	ปุ๋ย	พ. 01/02/2023 12:49	พ. 01/02/2023 14:18	1.29	1--1	1
7	0024 | ศักดิ์อัมพร โคราช | JAMLAS TITANANG 3... | 71-4001นม	พัสดุ	ปุ๋ย	พ. 01/02/2023 22:16	พฤ. 02/02/2023 09:46	**11.30**	1--1	2
8	0036 | ศักดิ์อัมพร โคราช | ณัฐวุฒิ เจนการ 13... | 86-6272ชบ	พัสดุ	ปุ๋ย	พฤ. 02/02/2023 08:29	พฤ. 02/02/2023 10:55	2.27	1--1	1
9	43 | สุเทพ อาจปรุ 3301... | ฆง-489นม	พัสดุ	ปุ๋ย	พฤ. 02/02/2023 08:38	พฤ. 02/02/2023 08:56	0.17	1--1	1
10	47 | UDOM JAITHIANG 33... | ผอ-4968นม	พัสดุ	ปุ๋ย	พฤ. 02/02/2023 09:04	พฤ. 02/02/2023 09:11	**0.07**	1--1	2
11	0048 | บย-5659นม	พัสดุ	ปุ๋ย	พฤ. 02/02/2023 09:27	พฤ. 02/02/2023 09:39	**0.12**	1--1	2
12	0054 | JIAM KHOTCHAIYA 3... | ผข-3252/นม.	พัสดุ	ปุ๋ย	พฤ. 02/02/2023 09:59	พฤ. 02/02/2023 10:09	**0.11**	1--1	2
13	0064 | farmer | ANAN PHUETPHAN 33... | 61-1419/นม.	พัสดุ	ปุ๋ย	พฤ. 02/02/2023 10:56	พฤ. 02/02/2023 11:09	**0.13**	1--1	2
14	00072 | จิระเดช จีบจอหอ 3... | ยธ-8994นม	พัสดุ	ปุ๋ย	พฤ. 02/02/2023 12:37	พฤ. 02/02/2023 13:00	0.24	1--1	1
15	7 | farmer | สายชล โจ้พิมาย 33... | ผน-8182นม	พัสดุ	ปุ๋ย	พฤ. 02/02/2023 15:22	พฤ. 02/02/2023 15:50	0.28	1--1	1
16	0052 | ศักดิ์อัมพร โคราช | ชินวัตร ทองสาย 14... | 71-5293นม	พัสดุ	ปุ๋ย	ศ. 03/02/2023 05:56	ศ. 03/02/2023 10:08	4.12	1--1	1
17	0075 | Farmer | วิทยา เงินแท้ 330... | ฆก3135นม	พัสดุ	ปุ๋ย	ศ. 03/02/2023 08:02	ศ. 03/02/2023 08:16	**0.14**	1--1	1
18	0076 | ศักดิ์อัมพร โคราช | วันเฉลิม วงศ์สุวร... | 74-1888ชบ	พัสดุ	ปุ๋ย	ศ. 03/02/2023 08:05	ศ. 03/02/2023 09:01	0.56	1--1	1
19	0080 | ศักดิ์อัมพร โคราช | วันชัย โพธิ์พะเนา...	พัสดุ	ปุ๋ย	ศ. 03/02/2023 08:13	ศ. 03/02/2023 12:08	3.55	1--1	1
20	0091 | Farmer | สายม่าน อาจศึก 33... | ฆง5589นม	พัสดุ	ปุ๋ย	ศ. 03/02/2023 08:42	ศ. 03/02/2023 08:58	0.16	1--1	1
21	0095 | ศักดิ์อัมพร โคราช | รุ่งนิรัน คงควร 5... | 74-1771ชบ	คลังสินค้า	ปุ๋ย	ศ. 03/02/2023 08:57	ศ. 03/02/2023 10:54	1.57	1--1	1
22	0076 | Farmer | สุกัญญา พลฉิม 330... | ผน5973นม	พัสดุ	ปุ๋ย	ศ. 03/02/2023 09:01	ศ. 03/02/2023 09:14	**0.13**	1--1	1
23	0091 | Farmer | สมจิตร คดช่างพะเน... | ผน2759นม	พัสดุ	ปุ๋ย	ศ. 03/02/2023 09:03	ศ. 03/02/2023 09:21	0.18	1--1	1
24	0004 | Farmer | ฉลอง อาศัยป่า 330... | ฆง3265นม	พัสดุ	ปุ๋ย	ศ. 03/02/2023 09:43	ศ. 03/02/2023 09:53	**0.11**	1--1	1
25	0001 | Farmer | สุกัญญา พลฉิม 330... | ผน5973นม	พัสดุ	ปุ๋ย	ศ. 03/02/2023 10:14	ศ. 03/02/2023 10:26	**0.12**	1--1	1
26	0004 | Farmer | สมจิตร คดช่างพะเน... | ผน2759นม	พัสดุ	ปุ๋ย	ศ. 03/02/2023 10:15	ศ. 03/02/2023 10:29	**0.14**	1--1	1
27	0021 | จตุพงศ์ ศรีสงคราม... | 1ฒบ519กท	พัสดุ	ปุ๋ย	ศ. 03/02/2023 13:24	ศ. 03/02/2023 14:05	0.42	1--1	1
28	0028 | NUTTHACHANAPHONG ... | 1ขย2655กท	พัสดุ	ปุ๋ย	ศ. 03/02/2023 13:24	ศ. 03/02/2023 14:05	0.41	1--1	2
29	23 | farmer | DAMRONG | ผล4524นม	พัสดุ	ปุ๋ย	ศ. 03/02/2023 13:36	ศ. 03/02/2023 13:41	**0.06**	1--1	1
30	32 | farmer | กิตติศักดิ์ พูนศร... | ฆง1540นม	พัสดุ	ปุ๋ย	ศ. 03/02/2023 14:52	ศ. 03/02/2023 15:07	0.15	1--1	1

IN-OUT บริษัท อุตสาหกรรมโคราช จำกัด

IN ตั้งแต่ 01/02/2023@00:00 ถึง 28/02/2023@23:59

ลำดับ #	รายละเอียด Details	ผู้ให้เข้าพบ Guest of	ประเภท Type	เข้า/ไป IN	ออก/กลับ OUT	รวม h.mm	ประตู Gate	
31	0068 | farmer | ประเสริฐ ชำนาญไพร... | ฆง-6524นม	พัสดุ	ปุ๋ย	ส. 04/02/2023 08:46	ส. 04/02/2023 09:00	**0.14**	1--1	2
32	0051 | farmer | SARAWUT CHACHAMNA... | 87-1900นม	พัสดุ	ปุ๋ย	ส. 04/02/2023 08:56	ส. 04/02/2023 10:29	1.33	1--1	3
33	0053 | farmer | สุนทร เกิดมงคล 13... | ฆฆ665นม	พัสดุ	ปุ๋ย	ส. 04/02/2023 09:02	ส. 04/02/2023 09:17	**0.14**	1--1	2
34	0058 | SURASAK WANPAKO 3... | บร-3739-บร	พัสดุ	ปุ๋ย	ส. 04/02/2023 10:14	ส. 04/02/2023 10:31	0.17	1--1	3
35	0020 | farmer | บัณฑิต ทูลไธสงค์ ... | 81-3661บร	พัสดุ	ปุ๋ย	จ. 06/02/2023 07:46	จ. 06/02/2023 10:43	2.58	1--1	2
36	25 | สนิท พูนโตนด 3301... | ขข8627/นม	พัสดุ	ปุ๋ย	จ. 06/02/2023 08:17	จ. 06/02/2023 08:26	**0.10**	1--1	2
37	0030 | farmer | ANUSORN BONPHIMAI... | ผห-6274นม	พัสดุ	ปุ๋ย	จ. 06/02/2023 08:32	จ. 06/02/2023 08:58	0.25	1--1	3
38	0045 | farmer | เลิศศักดิ์ ปานทอง... | ผย4169นม	พัสดุ	ปุ๋ย	จ. 06/02/2023 09:27	จ. 06/02/2023 09:37	**0.10**	1--1	2
39	0050 | farmer | PHONGSAK JAITEANG... | ผข2310นม	พัสดุ	ปุ๋ย	จ. 06/02/2023 10:03	จ. 06/02/2023 10:12	**0.09**	1--1	3
40	0056 | หนูเจน ปินะกาลัง ... | 83-6766/นม	พัสดุ	ปุ๋ย	จ. 06/02/2023 10:36	จ. 06/02/2023 10:47	**0.10**	1--1	2
41	0095 | หอมไกร ใสสด 33016... | 85-90219นม	พัสดุ	ปุ๋ย	อ. 07/02/2023 07:35	อ. 07/02/2023 09:04	1.28	1--1	2
42	0063 | farmer | เดชา ทรวงโพธิ์ 33... | บจ2307นม	พัสดุ	ปุ๋ย	อ. 07/02/2023 08:34	อ. 07/02/2023 09:11	0.37	1--1	2
43	0061 | farmer | ไพบูลย์ ศิริสงครา... | ยฉ2108นม	พัสดุ	ปุ๋ย	อ. 07/02/2023 08:42	อ. 07/02/2023 09:11	0.29	1--1	2
44	0075 | farmer | ทัศนัย บุบผาลา 53... | 81-8118นม	พัสดุ	ปุ๋ย	อ. 07/02/2023 08:53	อ. 07/02/2023 10:26	1.33	1--1	2
45	0078 | farmer | นารี โนนโพธิ์ 330... | ฆฆ4790นม	พัสดุ	ปุ๋ย	อ. 07/02/2023 08:58	อ. 07/02/2023 09:16	0.17	1--1	2
46	0074 | farmer | สนิท เยี่ยงเสือ 3... | ฆข9778นม	พัสดุ	ปุ๋ย	อ. 07/02/2023 11:24	อ. 07/02/2023 11:35	**0.12**	1--1	2
47	0080 | farmer | สุรัตน์ เวที 1301... | 84-1995นม	พัสดุ	ปุ๋ย	อ. 07/02/2023 14:12	อ. 07/02/2023 14:36	0.24	1--1	2
48	0019 | ศักดิ์อัมพร โคราช | สมปอง วงษ์สุวรรณ ... | 71-4747-นม	พัสดุ	ปุ๋ย	อ. 07/02/2023 23:15	พ. 08/02/2023 10:41	**11.26**	1--1	2
49	43 | farmer | ณัฐดนัย ทินกระโทก... | 87-1161นม	พัสดุ	ปุ๋ย	พ. 08/02/2023 07:10	พ. 08/02/2023 08:52	1.42	1--1	2
50	0067 | farmer | บัณฑิต ทูลไธสงค์ ... | 81-3661บร	พัสดุ	ปุ๋ย	พ. 08/02/2023 08:33	พ. 08/02/2023 10:57	2.24	1--1	2
51	0081 | ศักดิ์อัมพร โคราช | JAMLAS TITANANG 3... | 71-4001นม	พัสดุ	ปุ๋ย	พ. 08/02/2023 09:27	พ. 08/02/2023 14:07	4.40	1--1	3
52	0086 | farmer | บัวชุม สนทองหลาง ... | ฮ3791นม	พัสดุ	ปุ๋ย	พ. 08/02/2023 09:55	พ. 08/02/2023 10:53	0.58	1--1	2
53	0090 | farmer | DURONGRIT THONGTH... | ผบ3696นม	พัสดุ	ปุ๋ย	พ. 08/02/2023 10:13	พ. 08/02/2023 10:30	0.17	1--1	3
54	0092 | ศักดิ์อัมพร โคราช | ปรีชา หินกลาง 330... | 74-5445ชบ	พัสดุ	ปุ๋ย	พ. 08/02/2023 10:17	พ. 08/02/2023 11:51	1.33	1--1	2
55	0095 | farmer | สมนึก ยาพิมาย 330... | ยน6478นม	พัสดุ	ปุ๋ย	พ. 08/02/2023 10:58	พ. 08/02/2023 11:05	**0.07**	1--1	2
56	0086 | SOMMAI PHASUK 330... | 84-7010/นม	พัสดุ	ปุ๋ย	พ. 08/02/2023 11:55	พ. 08/02/2023 14:02	2.08	1--1	3
57	0089 | ศักดิ์อัมพร โคราช | อุทัย ปากะตัง 530... | 71-5466/นม	คลังสินค้า	ปุ๋ย	พ. 08/02/2023 11:58	พ. 08/02/2023 16:40	4.41	1--1	2
58	0071 | ศักดิ์อัมพร โคราช | ราตรี หรบรรณ์ 531... | 74-5225/ชบ	คลังสินค้า	ปุ๋ย	พ. 08/02/2023 12:48	พ. 08/02/2023 15:31	2.43	1--1	2
59	0085 | ศักดิ์อัมพร โคราช | ชวลิต นาดี 130120... | 72-9816ชบ	พัสดุ	ปุ๋ย	พ. 08/02/2023 15:35	พฤ. 09/02/2023 09:43	**18.08**	1--1	2
60	0006 | ศักดิ์อัมพร โคราช | ธนัช แถกระโทก 330... | 71-5596นม	คลังสินค้า	ปุ๋ย	พฤ. 09/02/2023 07:31	พฤ. 09/02/2023 11:02	3.31	1--1	1

IN-OUT บริษัท อุตสาหกรรมโคราช จำกัด

IN ตั้งแต่ 01/02/2023@00:00 ถึง 28/02/2023@23:59

ลำดับ #	รายละเอียด Details	ผู้ให้เข้าพบ Guest of	ประเภท Type	เข้า/ไป IN	ออก/กลับ OUT	รวม h.mm	ประตู Gate	
61	0031 | บรรจง เป็นซอ 3301... | ฆฆ-6147นม	พัสดุ	ปุ๋ย	พฤ. 09/02/2023 08:45	พฤ. 09/02/2023 09:00	**0.15**	1--1	2
62	0033 | farmer | ธารา สนิทชอบ 3301... | ผร-4340นม	พัสดุ	ปุ๋ย	พฤ. 09/02/2023 08:57	พฤ. 09/02/2023 09:04	**0.07**	1--1	2
63	0044 | ศักดิ์อัมพร โคราช | รุ่งนิรัน คงควร 5... | 74-1771/ชบ	พัสดุ	ปุ๋ย	พฤ. 09/02/2023 09:53	พฤ. 09/02/2023 12:29	2.36	1--1	2
64	0046 | farmer | สง พิมพิลา 330160... | ผข-2155นม	พัสดุ	ปุ๋ย	พฤ. 09/02/2023 10:01	พฤ. 09/02/2023 10:11	**0.10**	1--1	2
65	0063 | farmer | ผธ-3622นม	พัสดุ	ปุ๋ย	พฤ. 09/02/2023 11:26	พฤ. 09/02/2023 11:33	**0.06**	1--1	2
66	0071 | ศักดิ์อัมพร โคราช | สมพงษ์ นะเรืองรัม... | 83-7755ชบ	พัสดุ	ปุ๋ย	พฤ. 09/02/2023 12:39	พฤ. 09/02/2023 14:33	1.54	1--1	2
67	0085 | ศักดิ์อัมพร โคราช | ปรีชา เจนการ 3301... | 71-1100/นม	พัสดุ	ปุ๋ย	พฤ. 09/02/2023 13:37	พฤ. 09/02/2023 15:54	2.16	1--1	4
68	23 | ทองบ่อ โพธิ์ศิริ ... | ผห8815/นม	คลังสินค้า	ปุ๋ย	ศ. 10/02/2023 08:15	ศ. 10/02/2023 08:28	**0.13**	1--1	2
69	39 | บัณฑิต ทูลไธสงค์ ... | 81-8661นม	พัสดุ	ปุ๋ย	ศ. 10/02/2023 09:29	ศ. 10/02/2023 11:49	2.21	1--1	2
70	43 | ทิวา ดีเหล็ก 3301... | ผอ-3632นม	พัสดุ	ปุ๋ย	ศ. 10/02/2023 09:51	ศ. 10/02/2023 10:12	0.21	1--1	2
71	0057 | farmer | สุพรรณ นาลาด 3301... | ยค1036/นม	พัสดุ	ปุ๋ย	ศ. 10/02/2023 11:15	ศ. 10/02/2023 11:20	**0.06**	1--1	2
72	0049 | SOMMAI PHASUK 330... | 84-7010นม		ปุ๋ย	ศ. 10/02/2023 15:26	ศ. 10/02/2023 17:12	1.47	1--1	3
73	0018 | เดชา ทรวงโพธิ์ 33... | บจ2307นม	พัสดุ	ปุ๋ย	ส. 11/02/2023 08:17	ส. 11/02/2023 08:25	**0.09**	1--1	2
74	0019 | สายชล ชายกลาง 330... | ผต-9862ชบ	พัสดุ	ปุ๋ย	ส. 11/02/2023 08:47	ส. 11/02/2023 09:01	**0.13**	1--1	2
75	0024 | farmer | PHONGPHAT DOKPHUT... | 88-2385นม	พัสดุ	ปุ๋ย	ส. 11/02/2023 09:09	ส. 11/02/2023 09:19	**0.10**	1--1	3
76	0036 | farmer | ฉัตร แม็กพิมาย 53... | ฆฆ-7975นม	พัสดุ	ปุ๋ย	ส. 11/02/2023 10:42	ส. 11/02/2023 10:57	**0.15**	1--1	2
77	43 | farmer | เดชา ทรวงโพธิ์ 33... | นม.บจ-2307	พัสดุ	ปุ๋ย	ส. 11/02/2023 12:29	ส. 11/02/2023 12:38	**0.09**	1--1	2
78	0066 | farmer | PHISIT PHASOMSAT ... | 82-3938ปจ	พัสดุ	ปุ๋ย	ส. 11/02/2023 14:21	ส. 11/02/2023 15:14	0.53	1--1	3
79	0034 | farmer | พจนา เนตรสูงเนิน ... | ผธ-4969นม	คลังสินค้า	ปุ๋ย	อา. 12/02/2023 09:29	อา. 12/02/2023 09:52	0.23	1--1	2
80	0059 | SOMMAI PHASUK 330... | 84-7010นม	พัสดุ	ปุ๋ย	อา. 12/02/2023 13:00	อา. 12/02/2023 14:37	1.38	1--1	3
81	00072 | farmer | SAMPHAN PHANNANUE... | 81-7605ฉช	พัสดุ	ปุ๋ย	อา. 12/02/2023 15:07	อา. 12/02/2023 15:19	**0.12**	1--1	3
82	0028 | ดิเรก จงเพ็งกลาง ... | ยก-3698-นม	พัสดุ	ปุ๋ย	จ. 13/02/2023 08:23	จ. 13/02/2023 08:31	**0.08**	1--1	2
83	0056 | farmer | สมเกียรติ ซุ่นกลา... | 84-4995-นม	พัสดุ	ปุ๋ย	จ. 13/02/2023 10:17	จ. 13/02/2023 10:32	0.15	1--1	2
84	0064 | สมพงษ์ มาตรนอก 33... | บษ-3800-นม	พัสดุ	ปุ๋ย	จ. 13/02/2023 11:04	จ. 13/02/2023 11:18	**0.14**	1--1	2
85	00072 | farmer | วิชิต ยาวยืน 1301... | 9-3325-นม	พัสดุ	ปุ๋ย	จ. 13/02/2023 12:40	จ. 13/02/2023 13:27	0.47	1--1	2
86	0002 | กฤษดา เครือนิล 13... | 89-3956นม	พัสดุ	ปุ๋ย	อ. 14/02/2023 06:51	อ. 14/02/2023 08:45	1.54	1--1	2
87	0045 | farmer | PHON PANASA 53016... | ขษ-3269นม.	พัสดุ	ปุ๋ย	อ. 14/02/2023 09:36	อ. 14/02/2023 09:47	**0.11**	1--1	3
88	0052 | farmer | ละมุด หาดทราย 330... | ยห-7433นม.	พัสดุ	ปุ๋ย	อ. 14/02/2023 10:07	อ. 14/02/2023 10:15	**0.08**	1--1	2
89	0055 | farmer | PAYONG PHOBDEE 53... | นม.04-0181	พัสดุ	ปุ๋ย	อ. 14/02/2023 10:33	อ. 14/02/2023 10:53	0.20	1--1	3
90	0057 | farmer | บัญหาญ สังฆะมณี 3... | ฆฆ-4829นม.	พัสดุ	ปุ๋ย	อ. 14/02/2023 10:37	อ. 14/02/2023 11:05	0.29	1--1	2

IN-OUT บริษัท อุตสาหกรรมโคราช จำกัด

IN ตั้งแต่ 01/02/2023@00:00 ถึง 28/02/2023@23:59

ลำดับ #	รายละเอียด Details	ผู้ให้เข้าพบ Guest of	ประเภท Type	เข้า/ไป IN	ออก/กลับ OUT	รวม h.mm	ประตู Gate	
91	0062 | farmer | BUNBIT THUNTHAISO... | 813661-บร	พัสดุ	ปุ๋ย	อ. 14/02/2023 11:16	อ. 14/02/2023 14:17	3.01	1--1	3
92	0097 | farmer | SOMPHONG NGONSOON... | 90-0388นม.	พัสดุ	ปุ๋ย	อ. 14/02/2023 15:12	อ. 14/02/2023 17:19	2.07	1--1	3
93	0019 | farmer | ศุภวิชญ์ ผาสุข 13... | 84-7010-นม	พัสดุ	ปุ๋ย	พ. 15/02/2023 07:55	พ. 15/02/2023 10:01	2.06	1--1	2
94	0083 | farmer | อาคม ศรีโพธา 3300... | ขค-7536-นม	พัสดุ	ปุ๋ย	พ. 15/02/2023 11:34	พ. 15/02/2023 13:43	2.08	1--1	2
95	0085 | farmer | ณรงค์ กว้างพิมาย ... | ผธ-3835-นม	พัสดุ	ปุ๋ย	พ. 15/02/2023 11:41	พ. 15/02/2023 11:54	**0.13**	1--1	2
96	0087 | farmer | อาคม ศรีโพธา 3300... | ผห-4622นม.	พัสดุ	ปุ๋ย	พ. 15/02/2023 11:48	พ. 15/02/2023 13:43	1.54	1--1	2
97	0091 | ยัน พลโดด 3300400... | บล-7977-นม	พัสดุ	ปุ๋ย	พ. 15/02/2023 12:41	พ. 15/02/2023 12:50	**0.09**	1--1	2
98	0006 | บัณฑิต ทูลไธสงค์ ... | 81-8661บร	พัสดุ	ปุ๋ย	พฤ. 16/02/2023 07:16	พฤ. 16/02/2023 09:35	2.18	1--1	2
99	0008 | ศักดิ์อัมพร โคราช | รุ่งนิรัน คงควร 5... | 74-1171ชบ	พัสดุ	ปุ๋ย	พฤ. 16/02/2023 07:25	พฤ. 16/02/2023 09:23	1.59	1--1	2
100	23 | กิติคุณ ค้ำคูณ 13... | 88-8905นม	พัสดุ	ปุ๋ย	พฤ. 16/02/2023 08:08	พฤ. 16/02/2023 10:06	1.58	1--1	2
101	0027 | ศักดิ์อัมพร โคราช | สมพงษ์ นะเรืองรัม... | 83-7755ชบ	พัสดุ	ปุ๋ย	พฤ. 16/02/2023 08:13	พฤ. 16/02/2023 10:33	2.19	1--1	2
102	0036 | วิชาญ ไกรกลาง 330... | ผม859นม	พัสดุ	ปุ๋ย	พฤ. 16/02/2023 08:34	พฤ. 16/02/2023 08:57	0.23	1--1	2
103	0044 | ชนะภัย ปุริธรรมเม... | 87-7177นม	พัสดุ	ปุ๋ย	พฤ. 16/02/2023 09:09	พฤ. 16/02/2023 09:45	0.36	1--1	2
104	0057 | กรกมล ในพิมาย 330... | ฆง9063นม	พัสดุ	ปุ๋ย	พฤ. 16/02/2023 10:19	พฤ. 16/02/2023 10:27	**0.08**	1--1	2
105	0062 | โอภาส เกิดโมลี 33... | นม/ฆง7133	พัสดุ	ปุ๋ย	พฤ. 16/02/2023 10:29	พฤ. 16/02/2023 10:42	**0.13**	1--1	2
106	0003 | ศักดิ์อัมพร โคราช | สมชิต นากุดนอก 13... | 74-2228ชบ	พัสดุ	ปุ๋ย	ศ. 17/02/2023 06:47	ศ. 17/02/2023 09:09	2.22	1--1	2
107	0018 | สมหมาย ผาสุข 3300... | 84-7010นม	พัสดุ	ปุ๋ย	ศ. 17/02/2023 07:41	ศ. 17/02/2023 09:16	1.34	1--1	2
108	0036 | ผม581นม | อัมพร พลไธสง 3301... | ผม	พัสดุ	ปุ๋ย	ศ. 17/02/2023 08:42	ศ. 17/02/2023 08:55	**0.13**	1--1	2
109	0040 | มีศักดิ์ แซ่เตียว... | 71-2887นม	พัสดุ	ปุ๋ย	ศ. 17/02/2023 08:46	ศ. 17/02/2023 11:45	2.60	1--1	2
110	0056 | ศักดิ์อัมพร โคราช | ถวิล ทรัพย์นา 330... | 71-5349นม	พัสดุ	ปุ๋ย	ศ. 17/02/2023 09:34	ศ. 17/02/2023 12:03	2.29	1--1	2
111	0063 | สมศักดิ์ ไชยพูน 3... | นม-1ฮ5942	พัสดุ	ปุ๋ย	ศ. 17/02/2023 09:57	ศ. 17/02/2023 10:21	0.24	1--1	2
112	0064 | WANCHAI CHITNOK 3... | นม-ฆฆ-4621	พัสดุ	ปุ๋ย	ศ. 17/02/2023 09:59	ศ. 17/02/2023 10:27	0.28	1--1	3
113	0065 | พวงเพชร ล้อมพิมาย... | นม5582	พัสดุ	ปุ๋ย	ศ. 17/02/2023 10:04	ศ. 17/02/2023 10:27	0.23	1--1	2
114	0071 | อุกฤษฎ์ ยันพิมาย ... | 80-7365นม	พัสดุ	ปุ๋ย	ศ. 17/02/2023 10:19	ศ. 17/02/2023 10:49	0.29	1--1	2
115	0074 | เฉลิมชัย ชาติพุทร... | ผร5215นม	พัสดุ	ปุ๋ย	ศ. 17/02/2023 10:26	ศ. 17/02/2023 10:51	0.25	1--1	2
116	0075 | สมนึก เต็งกลาง 33... | ขง8991ชบ	พัสดุ	ปุ๋ย	ศ. 17/02/2023 10:27	ศ. 17/02/2023 10:54	0.26	1--1	2
117	0088 | พิษณุ แอบจิหาด 13... | 89-3956นม	พัสดุ	ปุ๋ย	ศ. 17/02/2023 11:29	ศ. 17/02/2023 12:04	0.35	1--1	2
118	0085 | ศักดิ์อัมพร โคราช... | ชวลิต นาดี 130120... | 72-9816ชบ	พัสดุ	ปุ๋ย	ศ. 17/02/2023 11:41	ศ. 17/02/2023 15:16	3.35	1--1	2
119	0089 | ศักดิ์อัมพร โคราช | มนูญ กล้าหาญ 3301... | 71-3915นม	พัสดุ	ปุ๋ย	ศ. 17/02/2023 11:58	ศ. 17/02/2023 13:58	2.01	1--1	2
120	0010 | สมนึก เต็งกลาง 33... | ขง8991นม	พัสดุ	ปุ๋ย	ศ. 17/02/2023 13:20	ศ. 17/02/2023 13:32	**0.12**	1--1	2

IN-OUT บริษัท อุตสาหกรรมโคราช จำกัด

IN ตั้งแต่ 01/02/2023@00:00 ถึง 28/02/2023@23:59

ลำดับ #	รายละเอียด Details	ผู้ให้เข้าพบ Guest of	ประเภท Type	เข้า/ไป IN	ออก/กลับ OUT	รวม h.mm	ประตู Gate	
121	0011 | SUPHOT NAMNIN 330... | นม-ผห4015	พัสดุ	ปุ๋ย	ศ. 17/02/2023 13:21	ศ. 17/02/2023 13:36	0.15	1--1	3
122	43 | ณรงค์ มิ่งพิมาย 3... | ฆฆ1772นม	พัสดุ	ปุ๋ย	ศ. 17/02/2023 14:19	ศ. 17/02/2023 14:41	0.22	1--1	2
123	0082 | ศักดิ์อัมพร โคราช | เจริญ รักค้า 3301... | 83-3443ชบ	พัสดุ	ปุ๋ย	ศ. 17/02/2023 17:09	ส. 18/02/2023 10:06	**16.57**	1--1	2
124	0095 | ศักดิ์อัมพร โคราช | นวย ดอดกระโทก 330... | 83-4114/ชบ	พัสดุ	ปุ๋ย	ศ. 17/02/2023 18:31	ส. 18/02/2023 12:21	**17.50**	1--1	2
125	0015 | ศักดิ์อัมพร โคราช | สมปอง วงษ์สุวรรณ ... | 71-4747นม	พัสดุ	ปุ๋ย	ส. 18/02/2023 07:49	ส. 18/02/2023 09:37	1.47	1--1	2
126	0020 | ศักดิ์อัมพร โคราช | มานิต จะบกกลาง 13... | 71-1991นม	พัสดุ	ปุ๋ย	ส. 18/02/2023 07:57	ส. 18/02/2023 11:07	3.11	1--1	2
127	0022 | ศักดิ์อัมพร โคราช | สมพาน เขียวสะภู 3... | 74-5115ชบ	พัสดุ	ปุ๋ย	ส. 18/02/2023 08:08	ส. 18/02/2023 14:35	6.27	1--1	2
128	0024 | farmer | กิติคุณ ค้าคูณ 13... | 88-8905นม	พัสดุ	ปุ๋ย	ส. 18/02/2023 08:09	ส. 18/02/2023 08:51	0.42	1--1	2
129	25 | นม | SATTAYA SRANGNA 2... | 86-3930	พัสดุ	ปุ๋ย	ส. 18/02/2023 08:12	ส. 18/02/2023 09:13	1.01	1--1	3
130	0040 | ศรายุทธ กองทองนอก... | ยง5468นม	พัสดุ	ปุ๋ย	ส. 18/02/2023 08:30	ส. 18/02/2023 08:53	0.24	1--1	2
131	0045 | farmer | จิตติ เพิ่มพูน 13... | 87-8586นม	พัสดุ	ปุ๋ย	ส. 18/02/2023 09:20	ส. 18/02/2023 09:42	0.22	1--1	2
132	47 | ศักดิ์อัมพร โคราช | เกียรติศักดิ์ ผ่อ... | 71-3873นม	พัสดุ	ปุ๋ย	ส. 18/02/2023 09:23	ส. 18/02/2023 16:16	6.53	1--1	2
133	0049 | farmer | NARIN PETLA 53015... | ผธ-6624นม	พัสดุ	ปุ๋ย	ส. 18/02/2023 09:29	ส. 18/02/2023 09:41	**0.12**	1--1	3
134	7 | ไพฑูรย์ เนาว์พิมา... | กษ7375นม	พัสดุ	ปุ๋ย	ส. 18/02/2023 14:44	ส. 18/02/2023 14:53	**0.09**	1--1	2
135	32 | ศักดิ์อัมพร โคราช | ขั้น กาบโคกกรวด 5... | 74-5656ชบ	พัสดุ	ปุ๋ย	ส. 18/02/2023 16:54	อา. 19/02/2023 09:24	**16.29**	1--1	2
136	0033 | ศักดิ์อัมพร โคราช | JAMLAS TITANANG 3... | 71-4001นม	พัสดุ	ปุ๋ย	ส. 18/02/2023 16:57	อา. 19/02/2023 10:27	**17.30**	1--1	3
137	0017 | ไชโย หลอดทอง 3311... | นม-1ฮ8126	พัสดุ	ปุ๋ย	อา. 19/02/2023 08:44	อา. 19/02/2023 08:56	**0.12**	1--1	2
138	23 | เฉลิม ทองปอ 33105... | ผธ7231นม	พัสดุ	ปุ๋ย	อา. 19/02/2023 09:12	อา. 19/02/2023 09:23	**0.11**	1--1	2
139	0026 | ศักดิ์อัมพร โคราช | ขจรศักดิ์ นาคจันท... | 74-5555ชบ	คลังสินค้า	ปุ๋ย	อา. 19/02/2023 09:52	อา. 19/02/2023 11:25	1.33	1--1	2
140	0028 | ศักดิ์อัมพร โคราช | ปิยะพงษ์ กูลพิมาย... | 71-4755นม	คลังสินค้า	ปุ๋ย	อา. 19/02/2023 09:55	อา. 19/02/2023 12:31	2.36	1--1	2
141	0003 | บัณฑิต ทูลไธสงค์ ... | 81-3661นม	พัสดุ	ปุ๋ย	จ. 20/02/2023 07:53	จ. 20/02/2023 10:31	2.39	1--1	2
142	0022 | ยง ใจทน 330150046... | ขย5520นม	พัสดุ	ปุ๋ย	จ. 20/02/2023 09:02	จ. 20/02/2023 09:23	0.21	1--1	2
143	0026 | สมพงษ์ คมพิมาย 33... | ผว3674นม	พัสดุ	ปุ๋ย	จ. 20/02/2023 09:34	จ. 20/02/2023 10:36	1.02	1--1	2
144	0022 | ศักดิ์อัมพร โคราช | สมพิศ เทินทองหลาง... | 70-9549ชบ	พัสดุ	ปุ๋ย	อ. 21/02/2023 07:04	อ. 21/02/2023 09:14	2.10	1--1	2
145	630102 | หจก. ไตรภพรุ่งเรื... | จักกฤษ หุ่นกระโทก...	คลังสินค้า	ปุ๋ย	อ. 21/02/2023 08:00	อ. 21/02/2023 16:23	**8.23**	2--2	0
146	0044 | ศักดิ์อัมพร โคราช | ณัฐวุฒิ เจนการ 13... | 86-6276ชบ	พัสดุ	ปุ๋ย	อ. 21/02/2023 08:35	อ. 21/02/2023 11:07	2.31	1--1	2
147	0045 | ศักดิ์อัมพร โคราช | ธนัช แถกระโทก 330... | 71-5596นม	พัสดุ	ปุ๋ย	อ. 21/02/2023 08:42	อ. 21/02/2023 12:03	3.21	1--1	2
148	0019 | ศักดิ์อัมพร โคราช | อุทัย ปากะตัง 530... | 71-5466นม	พัสดุ	ปุ๋ย	อ. 21/02/2023 09:07	อ. 21/02/2023 10:20	1.13	1--1	2
149	0037 | farmer | วินัย บุผาโต 3301... | ผบ9427นม	พัสดุ	ปุ๋ย	อ. 21/02/2023 09:24	อ. 21/02/2023 09:33	**0.09**	1--1	2

IN-OUT บริษัท อุตสาหกรรมโคราช จำกัด

IN ตั้งแต่ 01/02/2023@00:00 ถึง 28/02/2023@23:59

ลำดับ #	รายละเอียด Details	ผู้ให้เข้าพบ Guest of	ประเภท Type	เข้า/ไป IN	ออก/กลับ OUT	รวม h.mm	ประตู Gate	
150	0057 | ศักดิ์อัมพร โคราช | สุรภีร์ วันนู 330... | ชบ.73-6717	พัสดุ	ปุ๋ย	อ. 21/02/2023 10:27	อ. 21/02/2023 14:09	3.42	1--1	2
151	0056 | farmer | อภิเชษฐ์ น้ำกระโท... | 85-1430นม	พัสดุ	ปุ๋ย	อ. 21/02/2023 12:48	อ. 21/02/2023 13:50	1.02	1--1	2
152	0050 | farmer | สรายุทธ สุขอินทร์... | 83-4207/นม	พัสดุ	ปุ๋ย	อ. 21/02/2023 12:50	อ. 21/02/2023 13:50	1.00	1--1	2
153	0061 | farmer | สมหมาย ผาสุข 3300... | 84-7010/นม	พัสดุ	ปุ๋ย	อ. 21/02/2023 13:03	อ. 21/02/2023 15:11	2.08	1--1	2
154	0014 | ศักดิ์อัมพร โคราช | ราตรี หรบรรณ์ 531... | 74-5225ชบ	พัสดุ	ปุ๋ย	อ. 21/02/2023 17:34	พ. 22/02/2023 09:28	**15.54**	1--1	2
155	25 | ศักดิ์อัมพร โคราช | ปิยะพงษ์ กูลพิมาย... | 71-4755นม	พัสดุ	ปุ๋ย	พ. 22/02/2023 07:41	พ. 22/02/2023 10:56	3.15	1--1	2
156	0026 | PRATEEP LUECHA 14... | 71-4166/นม	พัสดุ	ปุ๋ย	พ. 22/02/2023 07:54	พ. 22/02/2023 18:29	**10.35**	1--1	2
157	0059 | ศักดิ์อัมพร โคราช | วันเฉลิม วงศ์สุวร... | 74-1888ชบ	พัสดุ	ปุ๋ย	พ. 22/02/2023 10:00	พ. 22/02/2023 14:13	4.13	1--1	2
158	0016 | ศักดิ์อัมพร โคราช | ฉลอง คล่องการ 330... | 71-4796นม	พัสดุ	ปุ๋ย	พ. 22/02/2023 13:55	พ. 22/02/2023 15:23	1.27	1--1	2
159	25 | ศักดิ์อัมพร โคราช | รุ่งนิรัน คงควร 5... | ชบ.74-1771	พัสดุ	ปุ๋ย	พ. 22/02/2023 14:26	พ. 22/02/2023 16:21	1.55	1--1	2
160	0034 | ศักดิ์อัมพร โคราช | ปรีชา เจนการ 3301... | 71-1100-นม	พัสดุ	ปุ๋ย	พฤ. 23/02/2023 07:11	พฤ. 23/02/2023 10:51	3.40	1--1	2
161	0048 | ศักดิ์อัมพร โคราช | สุภี ทองแก้ว 3300... | 71-2050-นม	พัสดุ	ปุ๋ย	พฤ. 23/02/2023 08:00	พฤ. 23/02/2023 09:42	1.42	1--1	2
162	0062 | เตียง สังฆมณี 330... | งธ2072นม	พัสดุ	ปุ๋ย	พฤ. 23/02/2023 08:55	พฤ. 23/02/2023 09:16	0.21	1--1	2
163	0068 | PORN THALEDON 330... | ฆข4350นม	พัสดุ	ปุ๋ย	พฤ. 23/02/2023 09:02	พฤ. 23/02/2023 09:14	**0.12**	1--1	3
164	0071 | ผบ7063นม	พัสดุ	ปุ๋ย	พฤ. 23/02/2023 09:04	พฤ. 23/02/2023 09:17	**0.13**	1--1	2
165	0082 | UTHAI PROMPHUTTHA... | ฝจ7415/นม	พัสดุ	ปุ๋ย	พฤ. 23/02/2023 09:38	พฤ. 23/02/2023 09:44	**0.05**	1--1	3
166	0071 | farmer | สมหมาย ผาสุข 3300... | 84-7010-นม	พัสดุ	ปุ๋ย	พฤ. 23/02/2023 15:19	พฤ. 23/02/2023 16:23	1.04	1--1	2
167	0080 | farmer | SOMPHONG NGONSOON... | 90-6388-นม	พัสดุ	ปุ๋ย	พฤ. 23/02/2023 15:46	พฤ. 23/02/2023 17:34	1.48	1--1	3
168	0033 | ณัฐดนัย ทินกระโทก... | 87-1161นม	พัสดุ	ปุ๋ย	ศ. 24/02/2023 08:05	ศ. 24/02/2023 09:22	1.17	1--1	2
169	0056 | farmer | ผท-5739-นม	พัสดุ	ปุ๋ย	ศ. 24/02/2023 08:55	ศ. 24/02/2023 09:04	**0.09**	1--1	2
170	0066 | สวงค์ ปลีกกลาง 33... | นม83-4910	พัสดุ	ปุ๋ย	ศ. 24/02/2023 09:36	ศ. 24/02/2023 09:55	0.18	1--1	2
171	0076 | SOMPONG CHAIPOON ... | ฆฆ264นม	พัสดุ	ปุ๋ย	ศ. 24/02/2023 09:57	ศ. 24/02/2023 10:04	**0.07**	1--1	3
172	0045 | farmer | SARAWUT CHACHAMNA... | นม87-1900	พัสดุ	ปุ๋ย	ศ. 24/02/2023 15:22	ศ. 24/02/2023 16:48	1.26	1--1	2
173	0073 | ราเชนทร์ ราวพิมาย... | ขธ7333นม	พัสดุ	ปุ๋ย	ส. 25/02/2023 08:51	ส. 25/02/2023 09:06	**0.14**	1--1	2
174	0096 | farmer | มานะ ทวีรัตน์ 330... | ตฆ8951นม	พัสดุ	ปุ๋ย	ส. 25/02/2023 10:41	ส. 25/02/2023 11:12	0.31	1--1	2
175	0015 | farmer | 90-1352นม	พัสดุ	ปุ๋ย	ส. 25/02/2023 12:47	ส. 25/02/2023 13:31	0.44	1--1	2
176	0006 | farmer | สมหมาย ผาสุข 3300... | 84-7010นม	พัสดุ	ปุ๋ย	อา. 26/02/2023 07:08	อา. 26/02/2023 08:57	1.48	1--1	2
177	25 | farmer | มานะ วิลัย 330150... | บท-6255นม.	พัสดุ	ปุ๋ย	อา. 26/02/2023 08:36	อา. 26/02/2023 09:00	0.24	1--1	2
178	0034 | farmer | PHON DEEPHIMAI 33... | ฆง-6741-นม	พัสดุ	ปุ๋ย	อา. 26/02/2023 10:05	อา. 26/02/2023 10:30	0.25	1--1	3
179	0050 | farmer | วิชิต ยาวยืน 1301... | 90-3325-นม	พัสดุ	ปุ๋ย	อา. 26/02/2023 11:16	อา. 26/02/2023 11:54	0.38	1--1	2

IN-OUT บริษัท อุตสาหกรรมโคราช จำกัด

IN ตั้งแต่ 01/02/2023@00:00 ถึง 28/02/2023@23:59

ลำดับ #	รายละเอียด Details	ผู้ให้เข้าพบ Guest of	ประเภท Type	เข้า/ไป IN	ออก/กลับ OUT	รวม h.mm	ประตู Gate	
180	0034 | เฉลิมชัย ทะสูงเนิ... | 84-0442นม	พัสดุ	ปุ๋ย	จ. 27/02/2023 08:40	จ. 27/02/2023 09:01	0.21	1--1	2
181	0035 | PAN TON | farmerนราธร คดซ่า... | ฆฆ2257นม	พัสดุ	ปุ๋ย	จ. 27/02/2023 08:40	จ. 27/02/2023 09:05	0.25	1--1	2
182	43 | farmer | ฉัตร แม๊กพิมาย 53... | บร6686นม	พัสดุ	ปุ๋ย	จ. 27/02/2023 09:14	จ. 27/02/2023 09:28	**0.14**	1--1	2
183	0045 | farmer | ไสว เพ็ชร์ลา 5301... | ผพ7579นม	พัสดุ	ปุ๋ย	จ. 27/02/2023 09:17	จ. 27/02/2023 09:28	**0.11**	1--1	2
184	0051 | farmer | ไพรวัล ถึงอินทร์ ... | บม8411นม	พัสดุ	ปุ๋ย	จ. 27/02/2023 09:27	จ. 27/02/2023 09:34	**0.07**	1--1	2
185	0062 | farmer | ผ่องภัทร พิณกระโท... | กษ9373นม	พัสดุ	ปุ๋ย	จ. 27/02/2023 09:55	จ. 27/02/2023 10:03	**0.08**	1--1	2
186	0063 | farmer | บุญสม พูนศรี 3301... | ฆฆ7773นม	พัสดุ	ปุ๋ย	จ. 27/02/2023 09:59	จ. 27/02/2023 10:08	**0.09**	1--1	2
187	0065 | สำรอง ฉันงูเหลือม... | ขฉ7584นม	พัสดุ	ปุ๋ย	จ. 27/02/2023 10:12	จ. 27/02/2023 10:19	**0.07**	1--1	2
188	0071 | farmer | SOMPONG PROYKRATO... | ผข2211นม	พัสดุ	ปุ๋ย	จ. 27/02/2023 10:38	จ. 27/02/2023 10:47	**0.09**	1--1	3
189	0073 | สมบูรณ์ สดกลาง 33... | งข4669นม	พัสดุ	ปุ๋ย	จ. 27/02/2023 10:44	จ. 27/02/2023 10:53	**0.10**	1--1	2
190	0082 | farmer | สายันต์ จิตพิมาย ... | บล9386นม	พัสดุ	ปุ๋ย	จ. 27/02/2023 11:11	จ. 27/02/2023 11:17	**0.07**	1--1	2
191	0090 | farmer | นิพนธ์ ปะโมนะตา 3... | ขก871นม	พัสดุ	ปุ๋ย	จ. 27/02/2023 11:38	จ. 27/02/2023 11:45	**0.07**	1--1	2
192	0052 | farmer | บัณฑิต ทูลไธสงค์ ... | 81-3661บร	พัสดุ	ปุ๋ย	จ. 27/02/2023 14:32	จ. 27/02/2023 17:01	2.29	1--1	2
193	0005 | farmer | สมหมาย ผาสุข 3300... | 84-7010นม	พัสดุ	ปุ๋ย	จ. 27/02/2023 16:54	จ. 27/02/2023 18:01	1.07	1--1	2
194	7 | หอมไกร ใสสด 33016... | 85-9021นมfarmer	พัสดุ	ปุ๋ย	อ. 28/02/2023 07:24	อ. 28/02/2023 08:50	1.26	1--1	2
195	0035 | farmer | ศุภชัย ล้อดงบัง 3... | 1ฮ-5008นม.	พัสดุ	ปุ๋ย	อ. 28/02/2023 08:30	อ. 28/02/2023 08:50	0.20	1--1	2
196	0036 | farmer | อุดม จันทร์สุข 33... | บน-837นม.	พัสดุ	ปุ๋ย	อ. 28/02/2023 08:32	อ. 28/02/2023 08:54	0.22	1--1	2
197	0053 | farmer | ณัฐวุฒิ นิยมนา 33... | ยก-3356นม.	พัสดุ	ปุ๋ย	อ. 28/02/2023 09:24	อ. 28/02/2023 09:36	**0.12**	1--1	2
198	0055 | farmer | ทองสา ศรียางนอก 3... | ยง-6626นม.	พัสดุ	ปุ๋ย	อ. 28/02/2023 09:27	อ. 28/02/2023 09:38	**0.11**	1--1	2
199	0069 | farmer | WATCHARA SIHARATH... | ฒณ-3257กท.	พัสดุ	ปุ๋ย	อ. 28/02/2023 10:06	อ. 28/02/2023 10:14	**0.07**	1--1	3
200	0087 | farmer | สำราญ แมนไธสง 330... | ฆฆ-3349-นม	พัสดุ	ปุ๋ย	อ. 28/02/2023 11:34	อ. 28/02/2023 11:50	0.17	1--1	2

IN-OUT บริษัท อุตสาหกรรมโคราช จำกัด

IN ตั้งแต่ 01/02/2023@00:00 ถึง 28/02/2023@23:59

ลำดับ #	รายละเอียด Details	ผู้ให้เข้าพบ Guest of	ประเภท Type		เข้า/ไป IN		ออก/กลับ OUT	รวม h.mm	ประตู Gate	
201	0098 | farmer | ประภาส หินกระโทก ... | นม.85-9021	พัสดุ	ปุ๋ย	อ.	28/02/2023 13:01	อ.	28/02/2023 14:13	1.13	1--1	2

สรุป

Visitor ที่เข้ามา	201
กลับไปแล้ว	201
ยังไม่กลับ	0
อยู่สั้นสุด (h.mm)	0.05
อยู่นานสุด (h.mm)	18.08
รวม (h.mm)	352.12
เฉลี่ย (h.mm)	1.45

IN-OUT บริษัท อุตสาหกรรมโคราช จำกัด

IN ตั้งแต่ 01/03/2023@00:00 ถึง 31/03/2023@23:59

ลำดับ #	รายละเอียด Details	ผู้ให้เข้าพบ Guest of	ประเภท Type	เข้า/ไป IN	ออก/กลับ OUT	รวม h.mm	ประตู Gate	
1	0100 | ศักดิ์อัมพร โคราช | นิพนธ์ หว่านนา 13... | 71-4313นม	พัสดุ	ปุ๋ย	พ. 01/03/2023 04:45	พ. 01/03/2023 09:36	4.50	1--1	2
2	0008 | ประภาส หินกระโทก ... | 85-9021นม	พัสดุ	ปุ๋ย	พ. 01/03/2023 06:46	พ. 01/03/2023 09:15	2.29	1--1	2
3	0068 | PHIKUN DARA 33015... | ยจ151นม	พัสดุ	ปุ๋ย	พ. 01/03/2023 09:09	พ. 01/03/2023 09:27	0.19	1--1	3
4	0069 | สาบู ดารา 3310700... | กล3968นม	พัสดุ	ปุ๋ย	พ. 01/03/2023 09:10	พ. 01/03/2023 09:27	0.16	1--1	2
5	0070 | สมนึก สีขาว 33015... | ผษ5003นม	พัสดุ	ปุ๋ย	พ. 01/03/2023 09:13	พ. 01/03/2023 09:29	0.16	1--1	2
6	0089 | บัญหาญ สังฆะมณี 3... | นม-ฆฆ-4829	พัสดุ	ปุ๋ย	พ. 01/03/2023 10:19	พ. 01/03/2023 10:36	0.17	1--1	2
7	0092 | ทวี เด็ดดวงรัมย์ ... | ฆฆ8955นม	พัสดุ	ปุ๋ย	พ. 01/03/2023 10:40	พ. 01/03/2023 10:49	**0.09**	1--1	2
8	0067 | ประภาส หินกระโทก ... | 85-9021นม	พัสดุ	ปุ๋ย	พ. 01/03/2023 13:10	พ. 01/03/2023 14:24	1.14	1--1	2
9	0089 | สังวาลย์ สุนทะวงค... | ฆง3554นม	พัสดุ	ปุ๋ย	พ. 01/03/2023 14:07	พ. 01/03/2023 14:30	0.23	1--1	2
10	0005 | ศักดิ์อัมพร โคราช | ขจรศักดิ์ นาคจันท... | 74-5555ชบ	พัสดุ	ปุ๋ย	พฤ. 02/03/2023 07:17	พฤ. 02/03/2023 08:59	1.41	1--1	2
11	47 | ศักดิ์อัมพร โคราช | ปิยะพงษ์ กูลพิมาย... | 71-4755นม	พัสดุ	ปุ๋ย	พฤ. 02/03/2023 08:41	พฤ. 02/03/2023 09:55	1.15	1--1	2
12	0062 | สายลม โนมขุนทด 33... | ยก2958นม	พัสดุ	ปุ๋ย	พฤ. 02/03/2023 08:52	พฤ. 02/03/2023 09:04	**0.12**	1--1	2
13	0066 | สมหมาย ไชยพูน 330... | ผน4722นม	พัสดุ	ปุ๋ย	พฤ. 02/03/2023 08:56	พฤ. 02/03/2023 09:05	**0.09**	1--1	2
14	0067 | ศักดิ์อัมพร โคราช | นิติกานต์ คำสวาสด... | 74-2000ชบ	พัสดุ	ปุ๋ย	พฤ. 02/03/2023 09:03	พฤ. 02/03/2023 10:54	1.51	1--1	2
15	0073 | ศักดิ์อัมพร โคราช | รุ่งนิรัน คงควร 5... | 74-1771นม	พัสดุ	ปุ๋ย	พฤ. 02/03/2023 10:42	พฤ. 02/03/2023 12:00	1.18	1--1	2
16	0074 | 82-3938ปจ	พัสดุ	ปุ๋ย	พฤ. 02/03/2023 10:44	พฤ. 02/03/2023 11:07	0.22	1--1	3
17	32 | farmer | 88-1570นม	พัสดุ	ปุ๋ย	พฤ. 02/03/2023 14:06	พฤ. 02/03/2023 15:10	1.04	1--1	2
18	25 | farmer | สมหมาย ผาสุข 3300... | 84-7010นม	พัสดุ	ปุ๋ย	ศ. 03/03/2023 07:18	ศ. 03/03/2023 09:09	1.51	1--1	2
19	0026 | farmer | บัณฑิต ทูลไธสงค์ ... | 81-3661บร	พัสดุ	ปุ๋ย	ศ. 03/03/2023 07:20	ศ. 03/03/2023 10:36	3.16	1--1	2
20	0059 | farmer | ประพันธ์ จันทร์สุ... | 82-5418นม	พัสดุ	ปุ๋ย	ศ. 03/03/2023 09:17	ศ. 03/03/2023 10:37	1.20	1--1	2
21	0062 | ปฐมพงศ์ เนตร์เสนี... | 81-4627-สก	พัสดุ	ปุ๋ย	ศ. 03/03/2023 09:29	ศ. 03/03/2023 11:35	2.06	1--1	2
22	0074 | farmer | ดำ บุญนอก 3301500... | ยน-5343นม	พัสดุ	ปุ๋ย	ศ. 03/03/2023 10:21	ศ. 03/03/2023 10:41	0.19	1--1	2
23	0037 | farmer | สมหมาย ผาสุข 3300... | 84-7010นม	พัสดุ	ปุ๋ย	อา. 05/03/2023 09:24	อา. 05/03/2023 10:49	1.25	1--1	2
24	0058 | farmer | สมชาย เพลงเสนาะ 3... | ผว-7673นม	พัสดุ	ปุ๋ย	จ. 06/03/2023 09:18	จ. 06/03/2023 09:35	0.17	1--1	2
25	0062 | farmer | MANOP MANKHONG 33... | บว-2838นม	พัสดุ	ปุ๋ย	จ. 06/03/2023 10:00	จ. 06/03/2023 10:07	**0.07**	1--1	3
26	0065 | farmer | WICHAN NGOENPHO 3... | ผผ-5466นม	พัสดุ	ปุ๋ย	จ. 06/03/2023 10:02	จ. 06/03/2023 10:09	**0.07**	1--1	3
27	0066 | farmer | สมจิต ใจชุ่ม 3301... | ผห5281/นม	พัสดุ	ปุ๋ย	จ. 06/03/2023 10:07	จ. 06/03/2023 10:13	**0.06**	1--1	2
28	0069 | farmer | PACHAYA MAENKONG ... | ขษ-5631นม	พัสดุ	ปุ๋ย	จ. 06/03/2023 10:23	จ. 06/03/2023 10:30	**0.07**	1--1	3
29	0077 | farmer | อรอุมา เพ็ญแข 130... | ฆฆ-7485นม	พัสดุ	ปุ๋ย	จ. 06/03/2023 11:41	จ. 06/03/2023 11:53	**0.12**	1--1	2
30	0079 | farmer | อาคม ศรีโพธา 3300... | ผห-4622นม	พัสดุ	ปุ๋ย	จ. 06/03/2023 11:48	จ. 06/03/2023 12:45	0.57	1--1	2

IN-OUT บริษัท อุตสาหกรรมโคราช จำกัด

IN ตั้งแต่ 01/03/2023@00:00 ถึง 31/03/2023@23:59

ลำดับ #	รายละเอียด Details	ผู้ให้เข้าพบ Guest of	ประเภท Type	เข้า/ไป IN	ออก/กลับ OUT	รวม h.mm	ประตู Gate	
31	0080 | THONGCHAI SUDSIRI... | บล-5104บร	พัสดุ	ปุ๋ย	จ. 06/03/2023 11:59	จ. 06/03/2023 12:41	0.43	1--1	3
32	23 | farmer | ประเสริฐ หนองงู 3... | ผพ117นม	พัสดุ	ปุ๋ย	อ. 07/03/2023 08:28	อ. 07/03/2023 08:38	**0.10**	1--1	2
33	0039 | farmer | ประสิทธิ์ เกิดมงค... | ตฆ5783นม	พัสดุ	ปุ๋ย	อ. 07/03/2023 09:24	อ. 07/03/2023 09:48	0.24	1--1	2
34	0053 | farmer | ณัฐกานต์ มุขพิมาย... | ฆ-0502	พัสดุ	ปุ๋ย	อ. 07/03/2023 10:37	อ. 07/03/2023 10:48	**0.11**	1--1	2
35	0034 | farmer | สมพร แพงไธสง 3301... | บฉ-3804นม	พัสดุ	ปุ๋ย	อ. 07/03/2023 11:28	อ. 07/03/2023 11:37	**0.09**	1--1	2
36	0038 | จยย	พัสดุ	ปุ๋ย	อ. 07/03/2023 16:07	อ. 07/03/2023 16:07	**0.01**	1--1	0
37	0038		ปุ๋ย	อ. 07/03/2023 16:09	อ. 07/03/2023 16:09	**0.00**	1--1	0
38	0038 | farmer | กร นราพันธ์ 33015... | ขว-3370นม	พัสดุ	ปุ๋ย	พ. 08/03/2023 08:49	พ. 08/03/2023 08:59	**0.10**	1--1	2
39	0053 | farmer | ประเสริฐ ยันต์พิม... | 85-5841นม	พัสดุ	ปุ๋ย	พ. 08/03/2023 09:37	พ. 08/03/2023 09:52	**0.15**	1--1	2
40	0055 | farmer | สุวรรณ เมืองแสน 3... | ยน7253นม	พัสดุ	ปุ๋ย	พ. 08/03/2023 09:41	พ. 08/03/2023 09:55	**0.15**	1--1	2
41	0066 | SOMMAI CHAENGKLAN... | 87-1522/นม	พัสดุ	ปุ๋ย	พ. 08/03/2023 10:34	พ. 08/03/2023 10:41	**0.07**	1--1	3
42	00072 | farmer | ณัฐดนัย ทินกระโทก... | 87-1161นม	พัสดุ	ปุ๋ย	พ. 08/03/2023 10:58	พ. 08/03/2023 12:02	1.04	1--1	2
43	0075 | วรรนิษา สานคล่อง ... | ผพ-2705นม	พัสดุ	ปุ๋ย	พ. 08/03/2023 11:23	พ. 08/03/2023 11:40	0.16	1--1	2
44	0013 | farmer | สมหมาย ผาสุข 3300... | 84-7010นม	พัสดุ	ปุ๋ย	พฤ. 09/03/2023 07:37	พฤ. 09/03/2023 09:03	1.25	1--1	2
45	0018 | farmer | วิชิต ยาวยืน 1301... | 90-3325นม	พัสดุ	ปุ๋ย	พฤ. 09/03/2023 07:59	พฤ. 09/03/2023 09:27	1.28	1--1	2
46	0034 | farmer | สฤษดิ์ ร่มรื่น 33... | ฮ-8439นม	พัสดุ	ปุ๋ย	พฤ. 09/03/2023 08:33	พฤ. 09/03/2023 08:59	0.25	1--1	2
47	0038 | farmer | บัณฑิต ทูลไธสงค์ ... | 81-8661บร	พัสดุ	ปุ๋ย	พฤ. 09/03/2023 08:44	พฤ. 09/03/2023 11:33	2.49	1--1	2
48	0042 | farmer | สมัย แดงกลาง 3301... | ฆฆ-1141นม	พัสดุ	ปุ๋ย	พฤ. 09/03/2023 09:03	พฤ. 09/03/2023 09:39	0.36	1--1	2
49	0058 | นภา แร้นพิมาย 130... | ยต-4610นม	พัสดุ	ปุ๋ย	พฤ. 09/03/2023 10:00	พฤ. 09/03/2023 10:28	0.28	1--1	2
50	0079 | อรรถพล ป่องเขตต์ ... | ฆง-3554นม	พัสดุ	ปุ๋ย	พฤ. 09/03/2023 11:23	พฤ. 09/03/2023 11:46	0.23	1--1	2
51	0082 | farmer | วัลลภ ชัยชะนะ 130... | 89-4782นม	พัสดุ	ปุ๋ย	พฤ. 09/03/2023 11:43	พฤ. 09/03/2023 12:02	0.19	1--1	2
52	0062 | farmer | NORAPHON RIAWRAEN... | 86-7189นม	พัสดุ	ปุ๋ย	พฤ. 09/03/2023 16:31	พฤ. 09/03/2023 17:13	0.42	1--1	3
53	0006 | farmer | วิชิต ยาวยืน 1301... | 90-3325นม	พัสดุ	ปุ๋ย	ศ. 10/03/2023 07:31	ศ. 10/03/2023 09:46	2.15	1--1	2
54	0026 | farmer | ไพร สัมสันเทียะ 3... | ผว-816นม	คลังสินค้า	ปุ๋ย	ศ. 10/03/2023 08:52	ศ. 10/03/2023 09:46	0.53	1--1	2
55	0090 | farmer | สุริยา ตลอดไธสง 3... | ฒล-5355กท	พัสดุ	ปุ๋ย	ศ. 10/03/2023 10:53	ศ. 10/03/2023 11:08	**0.15**	1--1	2
56	0049 | farmer | สมชาย ชูชีพ 33015... | ต-2819นม	พัสดุ	ปุ๋ย	ศ. 10/03/2023 14:04	ศ. 10/03/2023 14:27	0.23	1--1	2
57	0038 | farmer | 1ฮ-8055นม.	พัสดุ	ปุ๋ย	ส. 11/03/2023 08:38	ส. 11/03/2023 08:45	**0.07**	1--1	2
58	0073 | พัสกร อุดทอง 3670... | ยก-5840นม	พัสดุ	ปุ๋ย	ส. 11/03/2023 11:13	ส. 11/03/2023 11:26	**0.12**	1--1	2
59	0063 | farmer | ศิริธร ผาสุข 1311... | 84-7010นม	พัสดุ	ปุ๋ย	อา. 12/03/2023 14:45	อา. 12/03/2023 16:34	1.49	1--1	2
60	0082 | farmer | UTEN SINGPHET 330... | ผษ-9763นม.	พัสดุ	ปุ๋ย	จ. 13/03/2023 08:34	จ. 13/03/2023 08:41	**0.07**	1--1	3

IN-OUT บริษัท อุตสาหกรรมโคราช จำกัด

IN ตั้งแต่ 01/03/2023@00:00 ถึง 31/03/2023@23:59

ลำดับ #	รายละเอียด Details	ผู้ให้เข้าพบ Guest of	ประเภท Type	เข้า/ไป IN	ออก/กลับ OUT	รวม h.mm	ประตู Gate	
61	0084 | farmer | วสันต์ เกิดมงคล 1... | ฆง-3833นม.	พัสดุ	ปุ๋ย	จ. 13/03/2023 08:40	จ. 13/03/2023 08:53	**0.13**	1--1	2
62	0092 | farmer | นรินทร์ นาภูมิ 33... | ฆจ-351นม.	พัสดุ	ปุ๋ย	จ. 13/03/2023 09:00	จ. 13/03/2023 09:11	**0.11**	1--1	2
63	0093 | farmer | สุวัฒน์ ใจชุ่ม 13... | นม.89-9437	พัสดุ	ปุ๋ย	จ. 13/03/2023 09:07	จ. 13/03/2023 09:20	**0.13**	1--1	2
64	0094 | farmer | พุทธดี ตีเหล็ก 43... | ผท-9228นม.	พัสดุ	ปุ๋ย	จ. 13/03/2023 09:10	จ. 13/03/2023 09:26	0.16	1--1	2
65	0001 | farmer | ขวัญเรือน โตสนั่น... | ผล-320นม.	พัสดุ	ปุ๋ย	จ. 13/03/2023 09:48	จ. 13/03/2023 09:58	**0.10**	1--1	2
66	0008 | farmer | มานพ โพธิ์ประพันธ... | อ-2168นม.	พัสดุ	ปุ๋ย	จ. 13/03/2023 10:34	จ. 13/03/2023 10:43	**0.09**	1--1	2
67	0010 | farmer | สงัด ใสนอก 330150... | ฆฆ-8532นม.	พัสดุ	ปุ๋ย	จ. 13/03/2023 10:42	จ. 13/03/2023 10:54	**0.13**	1--1	2
68	0011 | farmer | กฤษฎา นามวงศ์ 330... | ฆง-3079นม.	พัสดุ	ปุ๋ย	จ. 13/03/2023 10:43	จ. 13/03/2023 11:04	0.21	1--1	2
69	0030 | farmer | ประเสริฐ ชำนาญไพร... | ฆง-6524-นม	พัสดุ	ปุ๋ย	จ. 13/03/2023 13:00	จ. 13/03/2023 13:13	**0.13**	1--1	2
70	0060 | farmer | สมส่วน บุญชำนิ 33... | นม.87-3282	พัสดุ	ปุ๋ย	จ. 13/03/2023 15:35	จ. 13/03/2023 16:17	0.42	1--1	2
71	0032 | farmer | SUTHIN PHOLPHIMAI... | 83-0456-นม	พัสดุ	ปุ๋ย	อ. 14/03/2023 08:40	อ. 14/03/2023 08:54	**0.14**	1--1	3
72	0041 | farmer | ประมวล พวงพิมาย 1... | จยย	พัสดุ	ปุ๋ย	อ. 14/03/2023 09:35	อ. 14/03/2023 09:42	**0.07**	1--1	2
73	0056 | farmer | ทวี เทพกลาง 13015... | ผก3982นม	พัสดุ	ปุ๋ย	อ. 14/03/2023 10:20	อ. 14/03/2023 10:33	**0.13**	1--1	2
74	0061 | farmer | นิรันดร์ สินมะเริ... | ผบ655นม	พัสดุ	ปุ๋ย	อ. 14/03/2023 10:49	อ. 14/03/2023 10:57	**0.09**	1--1	2
75	0062 | farmer | พัน วรรณประดิษฐ์ ... | อ0497นม	พัสดุ	ปุ๋ย	อ. 14/03/2023 11:09	อ. 14/03/2023 11:20	**0.11**	1--1	2
76	0080 | farmer | ธนากร น้ำกระโทก 3... | นม.88-0589	พัสดุ	ปุ๋ย	อ. 14/03/2023 13:06	อ. 14/03/2023 14:04	0.57	1--1	2
77	0052 | farmer | ประชัน บุญนอก 330... | บน-5182นม.	พัสดุ	ปุ๋ย	พ. 15/03/2023 09:17	พ. 15/03/2023 09:29	**0.12**	1--1	2
78	0055 | farmer | แหลมทอง ศิริวัชร์... | ภ-9629นม.	พัสดุ	ปุ๋ย	พ. 15/03/2023 09:32	พ. 15/03/2023 09:40	**0.08**	1--1	2
79	0056 | farmer | CHALONG BUATHONGL... | ผษ-3486นม.	พัสดุ	ปุ๋ย	พ. 15/03/2023 09:35	พ. 15/03/2023 09:41	**0.06**	1--1	3
80	0061 | farmer | TEERAPAT CHAIPHIM... | นม.86-4395	พัสดุ	ปุ๋ย	พ. 15/03/2023 09:58	พ. 15/03/2023 10:09	**0.11**	1--1	3
81	0064 | farmer | อุเทน ศรีแสง 3301... | ผษ-6790นม.	พัสดุ	ปุ๋ย	พ. 15/03/2023 10:36	พ. 15/03/2023 10:46	**0.10**	1--1	2
82	0065 | farmer | แหลมทอง ศิริวัชร์... | ภ-9629นม.	พัสดุ	ปุ๋ย	พ. 15/03/2023 10:44	พ. 15/03/2023 10:52	**0.07**	1--1	2
83	0017 | farmer | ชาญชัย เจริญสุข 3... | อ-0648นม.	พัสดุ	ปุ๋ย	พฤ. 16/03/2023 08:06	พฤ. 16/03/2023 08:18	**0.13**	1--1	2
84	0028 | AMMART LAMAI WONG... | ฆก-5805-นม	พัสดุ	ปุ๋ย	พฤ. 16/03/2023 08:40	พฤ. 16/03/2023 08:48	**0.08**	1--1	3
85	0029 | farmer | บุญมา โพธิ์จักร์ ... | ผธ-749-นม	พัสดุ	ปุ๋ย	พฤ. 16/03/2023 08:42	พฤ. 16/03/2023 08:55	**0.13**	1--1	2
86	0039 | farmer | กัลยกร ทะเลดอน 33... | ผท-8377-นม	พัสดุ	ปุ๋ย	พฤ. 16/03/2023 08:54	พฤ. 16/03/2023 09:00	**0.06**	1--1	2
87	0056 | farmer | เหลือ หิ้วพิมาย 3... | ฆฆ-4744นม	พัสดุ	ปุ๋ย	พฤ. 16/03/2023 09:56	พฤ. 16/03/2023 10:10	**0.14**	1--1	2
88	0063 | PRAWAT FONGCHAI 3... | ผล4892นม.	พัสดุ	ปุ๋ย	พฤ. 16/03/2023 10:23	พฤ. 16/03/2023 10:43	0.19	1--1	3
89	0084 | farmer | มานพ ทิศกระโทก 33... | นม.83-5710	พัสดุ	ปุ๋ย	พฤ. 16/03/2023 12:29	พฤ. 16/03/2023 12:58	0.29	1--1	2
90	0093 | farmer | ปรีชา กลับกลาง 33... | นม.81-8670	พัสดุ	ปุ๋ย	พฤ. 16/03/2023 12:56	พฤ. 16/03/2023 13:08	**0.13**	1--1	2

IN-OUT บริษัท อุตสาหกรรมโคราช จำกัด

IN ตั้งแต่ 01/03/2023@00:00 ถึง 31/03/2023@23:59

ลำดับ #	รายละเอียด Details	ผู้ให้เข้าพบ Guest of	ประเภท Type	เข้า/ไป IN	ออก/กลับ OUT	รวม h.mm	ประตู Gate	
91	0008 | farmer | สังวาลย์ พลเสน 33... | ฆฆ-3936นม.	พัสดุ	ปุ๋ย	พฤ. 16/03/2023 13:46	พฤ. 16/03/2023 14:07	0.21	1--1	2
92	0032 | farmer | แพง พรไธสง 330150... | ยก7695นม	พัสดุ	ปุ๋ย	ศ. 17/03/2023 08:45	ศ. 17/03/2023 08:52	**0.07**	1--1	2
93	0032 | farmer | จักร์กฤษ บรรจงปรุ... | ฆฆ4237นม	พัสดุ	ปุ๋ย	ศ. 17/03/2023 08:54	ศ. 17/03/2023 09:05	**0.11**	1--1	2
94	0038 | farmer | ไพร ส้มสันเทียะ 3... | อ2959นม	พัสดุ	ปุ๋ย	ศ. 17/03/2023 09:16	ศ. 17/03/2023 09:29	**0.13**	1--1	2
95	0061 | farmer | รัตนพงษ์ ปลีกกลาง... | 83-8441นม	พัสดุ	ปุ๋ย	ศ. 17/03/2023 11:15	ศ. 17/03/2023 11:28	**0.13**	1--1	2
96	0063 | farmer | นงนภัส พิมพิลา 33... | ผอ6298นม	พัสดุ	ปุ๋ย	ศ. 17/03/2023 11:43	ศ. 17/03/2023 11:56	**0.13**	1--1	2
97	0080 | farmer | ARNAT SONGKARIN 1... | 2ฒศ2009กท	พัสดุ	ปุ๋ย	ศ. 17/03/2023 13:23	ศ. 17/03/2023 13:34	**0.11**	1--1	3
98	0011 | farmer | สมหมาย ผาสุข 3300... | นม-84-7010-	พัสดุ	ปุ๋ย	ส. 18/03/2023 08:30	ส. 18/03/2023 10:16	1.46	1--1	2
99	0024 | farmer | SOMPHONG NGONSOON... | 90-1388นม	พัสดุ	ปุ๋ย	ส. 18/03/2023 15:46	ส. 18/03/2023 17:23	1.38	1--1	3
100	0013 | farmer | พนม นาเท 33015004... | ผห-5283นม	พัสดุ	ปุ๋ย	จ. 20/03/2023 09:29	จ. 20/03/2023 09:38	**0.09**	1--1	2
101	0027 | farmer | สมหมาย ผาสุข 3300... | 84-7010นม	พัสดุ	ปุ๋ย	จ. 20/03/2023 09:33	จ. 20/03/2023 11:07	1.34	1--1	2
102	0029 | farmer | ศรีสำอาง พลีดี 33... | ฆง-5188นม	พัสดุ	ปุ๋ย	จ. 20/03/2023 09:43	จ. 20/03/2023 10:22	0.39	1--1	2
103	0039 | farmer | เมฆา วันทองหลาง 3... | ฆข4081นม	พัสดุ	ปุ๋ย	จ. 20/03/2023 10:26	จ. 20/03/2023 11:18	0.51	1--1	2
104	0043 | farmer | สายยัน มีชัย 3301... | ผล-2628นม	พัสดุ	ปุ๋ย	จ. 20/03/2023 10:40	จ. 20/03/2023 11:20	0.40	1--1	2
105	0045 | farmer | SUPHAN KHUAKLANG ... | 82-2561บร	พัสดุ	ปุ๋ย	จ. 20/03/2023 11:06	จ. 20/03/2023 11:40	0.33	1--1	3
106	0043 | farmer | สายชล ยิ้มน้อย 33... | ฆง4903นม	พัสดุ	ปุ๋ย	จ. 20/03/2023 11:51	จ. 20/03/2023 12:02	**0.11**	1--1	2
107	0041 | farmer | สมาน แจ้งทองหลาง ... | ยท-3079นม	พัสดุ	ปุ๋ย	จ. 20/03/2023 12:29	จ. 20/03/2023 13:10	0.41	1--1	2
108	0084 | Sakumporn Chonburi | รุ่งนิรัน คงควร 5... | 74-1771ชบ	พัสดุ	ปุ๋ย	อ. 21/03/2023 06:38	อ. 21/03/2023 09:30	2.52	1--1	2
109	0076 | ศักดิ์อัมพร โคราช | ประทาย ทิศกระโทก ... | 86-4355ชบ	พัสดุ	ปุ๋ย	อ. 21/03/2023 07:34	อ. 21/03/2023 10:48	3.14	1--1	2
110	0070 | หรินทร์ กลั่นสาน ... | 71-5670นม	พัสดุ	ปุ๋ย	อ. 21/03/2023 08:29	อ. 21/03/2023 11:53	3.24	1--1	2
111	0090 | farmer | หอมไกร ใสสด 33016... | 85-9021นม	พัสดุ	ปุ๋ย	อ. 21/03/2023 08:42	อ. 21/03/2023 10:10	1.28	1--1	2
112	0063 | farmer | หนูเลียบ อุตะมะ 3... | 1ฮ4177นม	พัสดุ	ปุ๋ย	อ. 21/03/2023 08:53	อ. 21/03/2023 09:18	0.25	1--1	2
113	0064 | farmer | บุญศรี พรมภา 3301... | ฆฆ38/นม	พัสดุ	ปุ๋ย	อ. 21/03/2023 09:00	อ. 21/03/2023 09:22	0.22	1--1	2
114	0063 | farmer | ฮ6222นม	พัสดุ	ปุ๋ย	อ. 21/03/2023 09:31	อ. 21/03/2023 10:10	0.39	1--1	3
115	0077 | farmer | รักสงบ อ่อนสุวรรณ... | ฆก3871/นม	พัสดุ	ปุ๋ย	อ. 21/03/2023 10:02	อ. 21/03/2023 10:13	**0.12**	1--1	2
116	0090 | farmer | พลภัทร์ พลตื้อ 13... | 4กฐ9423กท	พัสดุ	ปุ๋ย	อ. 21/03/2023 10:16	อ. 21/03/2023 10:35	0.19	1--1	2
117	0053 | farmer | SUCHAO PHUNAK 330... | ดด2010/นม	พัสดุ	ปุ๋ย	อ. 21/03/2023 12:41	อ. 21/03/2023 13:43	1.02	1--1	2
118	0077 | ทิวา กล้าถูก 3301... | กย9518/นม	พัสดุ	ปุ๋ย	อ. 21/03/2023 13:20	อ. 21/03/2023 13:43	0.23	1--1	2
119	0039 | farmer | พงษ์ศักดิ์ ทะเลดอ... | ฆง6281นม	พัสดุ	ปุ๋ย	อ. 21/03/2023 15:11	อ. 21/03/2023 15:36	0.25	1--1	2
120	0015 | ศักดิ์อัมพร โคราช | ปรีชา หินกลาง 330... | 74-5445ชบ	พัสดุ	ปุ๋ย	พ. 22/03/2023 07:19	พ. 22/03/2023 09:32	2.14	1--1	2

IN-OUT บริษัท อุตสาหกรรมโคราช จำกัด

IN ตั้งแต่ 01/03/2023@00:00 ถึง 31/03/2023@23:59

ลำดับ #	รายละเอียด Details	ผู้ให้เข้าพบ Guest of	ประเภท Type	เข้า/ไป IN	ออก/กลับ OUT	รวม h.mm	ประตู Gate	
121	0017 | PRATEEP LUECHA 14... | 71-4166นม	พัสดุ	ปุ๋ย	พ. 22/03/2023 07:37	พ. 22/03/2023 11:19	3.42	1--1	3
122	0020 | ศักดิ์อัมพร โคราช | JAMLAS TITANANG 3... | 71-4001นม	พัสดุ	ปุ๋ย	พ. 22/03/2023 07:45	พ. 22/03/2023 11:07	3.22	1--1	3
123	0024 | ศักดิ์อัมพร โคราช | อุทัย ปากะตัง 530... | 71-5466นม	พัสดุ	ปุ๋ย	พ. 22/03/2023 07:48	พ. 22/03/2023 12:23	4.35	1--1	2
124	0039 | farmer | กำไล หินดำ 330150... | ฆก-6026นม	พัสดุ	ปุ๋ย	พ. 22/03/2023 08:42	พ. 22/03/2023 08:59	0.17	1--1	2
125	0044 | farmer | ไพรัตน์ กิ้นบุราณ... | ผจ4946นม	พัสดุ	ปุ๋ย	พ. 22/03/2023 09:11	พ. 22/03/2023 09:17	**0.07**	1--1	2
126	0043 | farmer | ภูมิ มุขพิมาย 330... | ผต5512นม	พัสดุ	ปุ๋ย	พ. 22/03/2023 09:12	พ. 22/03/2023 09:21	**0.08**	1--1	2
127	0046 | farmer | จิรกิตติ์ ทิศกระโ... | 90-2297นม	พัสดุ	ปุ๋ย	พ. 22/03/2023 09:23	พ. 22/03/2023 11:17	1.53	1--1	2
128	0053 | farmer | หิรัญ เนื้อนา 330... | ผบ3777นม	พัสดุ	ปุ๋ย	พ. 22/03/2023 09:39	พ. 22/03/2023 09:47	**0.07**	1--1	2
129	0059 | farmer | SOMKIAT PAKDEENOK... | กอ-2943นม	พัสดุ	ปุ๋ย	พ. 22/03/2023 10:16	พ. 22/03/2023 10:31	**0.15**	1--1	3
130	0053 | farmer | วิเชียร ซื่อตรง 3... | ฆฆ-4845นม	พัสดุ	ปุ๋ย	พฤ. 23/03/2023 10:32	พฤ. 23/03/2023 10:47	**0.15**	1--1	2
131	0054 | farmer | เจริญ หนากลาง 330... | ผว-5295นม	พัสดุ	ปุ๋ย	พฤ. 23/03/2023 10:33	พฤ. 23/03/2023 10:44	**0.11**	1--1	2
132	0055 | farmer | สมชาย อาศัยป่า 33... | ฆค-152นม	พัสดุ	ปุ๋ย	พฤ. 23/03/2023 10:34	พฤ. 23/03/2023 10:54	0.20	1--1	2
133	0077 | farmer | WANCHAI NUANA 330... | ผจ-8898นม	พัสดุ	ปุ๋ย	พฤ. 23/03/2023 12:45	พฤ. 23/03/2023 13:16	0.31	1--1	3
134	0011 | ศักดิ์อัมพร โคราช | ไพบูลย์ สากล 3560... | 74-5444ชบ	พัสดุ	ปุ๋ย	พฤ. 23/03/2023 17:20	ศ. 24/03/2023 10:31	**17.10**	1--1	2
135	0020 | farmer | สมหมาย ผาสุข 3300... | 84-7010นม	พัสดุ	ปุ๋ย	ศ. 24/03/2023 07:42	ศ. 24/03/2023 09:24	1.42	1--1	2
136	0021 | farmer | จิรกิตติ์ ทิศกระโ... | 90-2297นม	พัสดุ	ปุ๋ย	ศ. 24/03/2023 07:48	ศ. 24/03/2023 10:41	2.54	1--1	2
137	0032 | farmer | KITIKHUN KHAMKHUN... | 88-8905นม	พัสดุ	ปุ๋ย	ศ. 24/03/2023 08:21	ศ. 24/03/2023 11:19	2.58	1--1	3
138	0044 | farmer | พิกุล เพชรแก้ว 33... | ฮ-3822นม	พัสดุ	ปุ๋ย	ศ. 24/03/2023 08:55	ศ. 24/03/2023 09:42	0.47	1--1	2
139	0047 | ศักดิ์อัมพร โคราช | ปิยะพงษ์ กูลพิมาย... | 71-4755นม	พัสดุ	ปุ๋ย	ศ. 24/03/2023 09:04	ศ. 24/03/2023 11:49	2.44	1--1	2
140	0048 | farmer | มารุต กุ้งมะเริง ... | บม-314นม	พัสดุ	ปุ๋ย	ศ. 24/03/2023 09:06	ศ. 24/03/2023 09:30	0.24	1--1	2
141	0052 | farmer | ธีรวัฒน์ ทูลกลาง ... | นง-3736นม	พัสดุ	ปุ๋ย	ศ. 24/03/2023 09:11	ศ. 24/03/2023 09:50	0.38	1--1	2
142	0053 | สายชล ฉ่ำพะเนา 33... | 89-1732นม	พัสดุ	ปุ๋ย	ศ. 24/03/2023 09:14	ศ. 24/03/2023 14:12	4.59	1--1	2
143	0062 | ศักดิ์อัมพร โคราช | สมชิต นากุดนอก 13... | 74-2228/ชบ	พัสดุ	ปุ๋ย	ศ. 24/03/2023 10:17	ศ. 24/03/2023 13:50	3.33	1--1	2
144	0069 | ธนากร เพลงดี 1301... | กต-1541พช	พัสดุ	ปุ๋ย	ศ. 24/03/2023 10:42	ศ. 24/03/2023 10:50	**0.08**	1--1	2
145	0087 | farmer | WIRACH THANGKRATH... | ฆฆ-7719นม	พัสดุ	ปุ๋ย	ศ. 24/03/2023 11:59	ศ. 24/03/2023 13:19	1.20	1--1	3
146	0023 | farmer | บัณฑิต ทูลไธสงค์ ... | 81-3661บร	พัสดุ	ปุ๋ย	ศ. 24/03/2023 14:57	ศ. 24/03/2023 16:33	1.36	1--1	2
147	0072 | อำนวย หาญทองหลาง ... | 70-2525-บร	พัสดุ	ปุ๋ย	ส. 25/03/2023 06:22	ส. 25/03/2023 06:23	**0.01**	1--1	0
148	0072 | อำนวย หาญทองหลาง ... | 70-2525-บร	พัสดุ	ปุ๋ย	ส. 25/03/2023 06:23	ส. 25/03/2023 11:42	5.20	1--1	2
149	0084 | ศักดิ์อัมพร โคราช | นิติกานต์ คำสวาสด... | 74-2000ชบ	พัสดุ	ปุ๋ย	ส. 25/03/2023 07:22	ส. 25/03/2023 08:58	1.36	1--1	2
150	0100 | ศักดิ์อัมพร โคราช | ฉลอง คล่องการ 330... | 71-4796-นม	พัสดุ	ปุ๋ย	ส. 25/03/2023 08:21	ส. 25/03/2023 09:50	1.29	1--1	2

IN-OUT บริษัท อุตสาหกรรมโคราช จำกัด

IN ตั้งแต่ 01/03/2023@00:00 ถึง 31/03/2023@23:59

ลำดับ #	รายละเอียด Details	ผู้ให้เข้าพบ Guest of	ประเภท Type	เข้า/ไป IN	ออก/กลับ OUT	รวม h.mm	ประตู Gate	
151	0009 | farmer | กฤษดา เครือนิล 13... | 89-3956-นม	พัสดุ	ปุ๋ย	ส. 25/03/2023 08:50	ส. 25/03/2023 09:25	0.35	1--1	2
152	0024 | ศักดิ์อัมพร โคราช | 71-4001-นม	พัสดุ	ปุ๋ย	ส. 25/03/2023 09:53	ส. 25/03/2023 10:55	1.02	1--1	3
153	0026 | ศักดิ์อัมพร โคราช | ขจรศักดิ์ นาคจันท... | 74-5555-ชบ	พัสดุ	ปุ๋ย	ส. 25/03/2023 10:03	ส. 25/03/2023 12:03	2.00	1--1	2
154	0028 | วิชา ขุ่มสีดา 531... | ผต-4583-นม	พัสดุ	ปุ๋ย	ส. 25/03/2023 10:05	ส. 25/03/2023 10:47	0.42	1--1	2
155	0023 | PAIROT KAEOKRATHO... | ฆข.7095นม	พัสดุ	ปุ๋ย	จ. 27/03/2023 08:27	จ. 27/03/2023 08:38	**0.11**	1--1	2
156	0032 | farmer | ยก-9097นม		ปุ๋ย	จ. 27/03/2023 09:04	จ. 27/03/2023 09:23	0.19	1--1	2
157	0041 | farmer | 83-9357นม	พัสดุ	ปุ๋ย	จ. 27/03/2023 09:36	จ. 27/03/2023 09:54	0.18	1--1	3
158	0043 | farmer | อาทิตย์ ภมร 13015... | ฆก3099	พัสดุ	ปุ๋ย	จ. 27/03/2023 09:41	จ. 27/03/2023 10:03	0.22	1--1	2
159	0050 | อภัย ดำนา 3301500... | ผล.1652นม	พัสดุ	ปุ๋ย	จ. 27/03/2023 10:15	จ. 27/03/2023 10:23	**0.09**	1--1	2
160	0096 | ศักดิ์อัมพร โคราช | สนิด เนียดกระโทก ... | 73-6457ชบ	พัสดุ	ปุ๋ย	จ. 27/03/2023 15:15	อ. 28/03/2023 09:08	**17.53**	1--1	2
161	0021 | ศักดิ์อัมพร โคราช | นคร ศรีสุวรรณ 130... | นม.71-5278	พัสดุ	ปุ๋ย	อ. 28/03/2023 08:00	อ. 28/03/2023 10:22	2.22	1--1	2
162	0028 | ศักดิ์อัมพร โคราช | อุทัย ปากะตัง 530... | 71-5466-นม	พัสดุ	ปุ๋ย	อ. 28/03/2023 08:38	อ. 28/03/2023 11:39	3.01	1--1	2
163	0037 | ถนอม สมอินทร์ 330... | ผว4920-นม	พัสดุ	ปุ๋ย	อ. 28/03/2023 09:13	อ. 28/03/2023 09:26	**0.12**	1--1	2
164	0039 | farmer | สังวาลย์ หมอทอง 3... | 83-5802-นม	พัสดุ	ปุ๋ย	อ. 28/03/2023 09:19	อ. 28/03/2023 09:38	0.19	1--1	2
165	0044 | farmer | ปียะ ทิมกระโทก 13... | 89-5606นม	พัสดุ	ปุ๋ย	อ. 28/03/2023 09:42	อ. 28/03/2023 10:12	0.30	1--1	2
166	0046 | ศักดิ์อัมพร โคราช | ปียะพงษ์ กูลพิมาย... | 71-4755-นม	พัสดุ	ปุ๋ย	อ. 28/03/2023 09:49	อ. 28/03/2023 13:29	3.40	1--1	2
167	0047 | ศักดิ์อัมพร โคราช | บุญส่ง อาจเสนา 33... | 74-1717ชบ	พัสดุ	ปุ๋ย	อ. 28/03/2023 09:52	อ. 28/03/2023 14:34	4.43	1--1	2
168	0060 | farmer | สายัญ วรรณพันธ์ 1... | ตฆ8951-นม	พัสดุ	ปุ๋ย	อ. 28/03/2023 10:45	อ. 28/03/2023 11:20	0.35	1--1	2
169	0065 | farmer | อนุวัตร อมแก้ว 13... | 84-1418-นม	คลังสินค้า	ปุ๋ย	อ. 28/03/2023 10:51	อ. 28/03/2023 11:41	0.50	1--1	2
170	0068 | farmer | นิรันดร์ สาระสำคั... | ฆฆ8986-นม	พัสดุ	ปุ๋ย	อ. 28/03/2023 11:07	อ. 28/03/2023 11:46	0.39	1--1	2
171	0065 | farmer | ประสาน ปรากฏหาญ 3... | 82-3298-นม	พัสดุ	ปุ๋ย	อ. 28/03/2023 16:01	อ. 28/03/2023 16:45	0.44	1--1	2
172	0085 | farmer | สมหมาย ผาสุข 3300... | 84-7010-นม	พัสดุ	ปุ๋ย	อ. 28/03/2023 17:13	อ. 28/03/2023 18:29	1.16	1--1	2
173	0071 | farmer | บัณฑิต ทูลไธสงค์ ... | บร.81-3661	พัสดุ	ปุ๋ย	พ. 29/03/2023 07:40	พ. 29/03/2023 09:33	1.53	1--1	2
174	0011 | farmer | คำพอง อาจอำนวย 33... | บร.82-0425	พัสดุ	ปุ๋ย	พ. 29/03/2023 09:38	พ. 29/03/2023 09:56	0.19	1--1	2
175	0020 | farmer | เอกชัย รั้งกลาง 3... | ฆฆ1700-นม	พัสดุ	ปุ๋ย	พ. 29/03/2023 10:31	พ. 29/03/2023 10:40	**0.08**	1--1	2
176	0031 | farmer | สำรอง ประเสริฐการ... | ฆง9406นม	พัสดุ	ปุ๋ย	พ. 29/03/2023 11:48	พ. 29/03/2023 12:18	0.30	1--1	2
177	0044 | farmer | สุพรรณ นาลาด 3301... | 1ฮ4626-นม	พัสดุ	ปุ๋ย	พฤ. 30/03/2023 08:33	พฤ. 30/03/2023 08:46	**0.13**	1--1	2
178	0034 | สมหมาย ผาสุข 3300... | 84-7010-นม	พัสดุ	ปุ๋ย	พฤ. 30/03/2023 09:17	พฤ. 30/03/2023 11:19	2.02	1--1	2
179	0036 | farmer | กุศล อินทะวุธ 330... | 85-1269-นม	พัสดุ	ปุ๋ย	พฤ. 30/03/2023 09:19	พฤ. 30/03/2023 09:49	0.30	1--1	2
180	0052 | farmer | สุขกรี สุพรรณกลาง... | ฮ3378นม	พัสดุ	ปุ๋ย	พฤ. 30/03/2023 09:37	พฤ. 30/03/2023 09:59	0.22	1--1	2

IN-OUT บริษัท อุตสาหกรรมโคราช จำกัด

IN ตั้งแต่ 01/03/2023@00:00 ถึง 31/03/2023@23:59

ลำดับ #	รายละเอียด Details	ผู้ให้เข้าพบ Guest of	ประเภท Type	เข้า/ไป IN	ออก/กลับ OUT	รวม h.mm	ประตู Gate	
181	0010 | farmer | อิศรา ทองคำพัด 53... | 82-1636-บร	พัสดุ	ปุ๋ย	พฤ. 30/03/2023 10:21	พฤ. 30/03/2023 11:27	1.06	1--1	2
182	0018 | farmer | AUDOM BUPPHAMACHA... | 83-3017-บร	พัสดุ	ปุ๋ย	พฤ. 30/03/2023 10:48	พฤ. 30/03/2023 11:43	0.55	1--1	3
183	0019 | farmer | วิเชียร วรรณกุล 3... | 80-9682-บร	พัสดุ	ปุ๋ย	พฤ. 30/03/2023 10:51	พฤ. 30/03/2023 12:02	1.11	1--1	2
184	0021 | farmer | นเรศ สุวรรณศรี 33... | 00-0012-นม	พัสดุ	ปุ๋ย	พฤ. 30/03/2023 10:53	พฤ. 30/03/2023 12:01	1.08	1--1	2
185	0025 | farmer | สุริยา เปล้ากระโท... | 82-2826-นม	พัสดุ	ปุ๋ย	พฤ. 30/03/2023 11:00	พฤ. 30/03/2023 12:51	1.52	1--1	2
186	0030 | farmer | อานนท์ หวดไธสง 43... | ตจ3285-นม	พัสดุ	ปุ๋ย	พฤ. 30/03/2023 11:06	พฤ. 30/03/2023 13:03	1.57	1--1	2
187	0044 | farmer | จีรศักดิ์ พวงพิมา... | 87-8435-นม	พัสดุ	ปุ๋ย	พฤ. 30/03/2023 11:11	พฤ. 30/03/2023 13:35	2.23	1--1	2
188	0065 | farmer | ไพลิน มุ่งโนนบ่อ ... | บล517-กพ	พัสดุ	ปุ๋ย	พฤ. 30/03/2023 11:51	พฤ. 30/03/2023 12:03	**0.12**	1--1	2
189	0070 | farmer | สุทัน จันสีสุก 33... | อ3384นม	พัสดุ	ปุ๋ย	พฤ. 30/03/2023 12:04	พฤ. 30/03/2023 13:35	1.31	1--1	2
190	0084 | farmer | สงบ พัดศรี 330060... | 89-0697-นม	พัสดุ	ปุ๋ย	พฤ. 30/03/2023 13:20	พฤ. 30/03/2023 13:39	0.19	1--1	2
191	0085 | farmer | บุญช่วย มูลตรี 33... | ผย3292-นม	พัสดุ	ปุ๋ย	พฤ. 30/03/2023 13:22	พฤ. 30/03/2023 13:25	**0.03**	1--1	2
192	0089 | farmer | PREECHA LASUTTA 3... | ยต-6274นม.	พัสดุ	ปุ๋ย	พฤ. 30/03/2023 13:36	พฤ. 30/03/2023 14:08	0.32	1--1	3
193	0011 | farmer | ธนิสร เสนผาบ 3300... | 87-1732นม	พัสดุ	ปุ๋ย	พฤ. 30/03/2023 14:36	พฤ. 30/03/2023 14:52	0.16	1--1	2
194	0034 | farmer | กฤษดา เครือนิล 13... | 89-3956นม	พัสดุ	ปุ๋ย	พฤ. 30/03/2023 15:27	พฤ. 30/03/2023 15:57	0.30	1--1	2
195	0009 | ศักดิ์อัมพร โคราช | วันเฉลิม วงศ์สุวร... | 74-1888ชบ	พัสดุ	ปุ๋ย	ศ. 31/03/2023 07:35	ศ. 31/03/2023 09:29	1.54	1--1	2
196	0015 | ศักดิ์อัมพร โคราช | สุภี ทองแก้ว 3300... | 71-2050นม	พัสดุ	ปุ๋ย	ศ. 31/03/2023 08:08	ศ. 31/03/2023 09:57	1.50	1--1	2
197	0016 | farmer | JAMLONG JANSAENG ... | 87-7350นม	พัสดุ	ปุ๋ย	ศ. 31/03/2023 08:08	ศ. 31/03/2023 08:50	0.42	1--1	3
198	0017 | farmer | NATDANAI THINKRAT... | 87-1161นม	พัสดุ	ปุ๋ย	ศ. 31/03/2023 08:11	ศ. 31/03/2023 09:19	1.09	1--1	3
199	0019 | ศักดิ์อัมพร โคราช | 71-4001นม	พัสดุ	ปุ๋ย	ศ. 31/03/2023 08:13	ศ. 31/03/2023 10:22	2.09	1--1	3
200	0004 | farmer | บุลากร ทินกระโทก ... | 82-1840สก	พัสดุ	ปุ๋ย	ศ. 31/03/2023 08:14	ศ. 31/03/2023 10:12	1.59	1--1	2
201	0027 | farmer | บุญเที่ยง ฝั่งไธส... | ฆฆ3895นม.	พัสดุ	ปุ๋ย	ศ. 31/03/2023 08:39	ศ. 31/03/2023 08:55	0.17	1--1	2
202	0041 | farmer | BUNJOM TONGIN 344... | ผร9160นม	พัสดุ	ปุ๋ย	ศ. 31/03/2023 09:17	ศ. 31/03/2023 09:45	0.28	1--1	3
203	0042 | farmer | จตุรงค์ หมื่นรัตน... | งจ2417นม.	พัสดุ	ปุ๋ย	ศ. 31/03/2023 09:18	ศ. 31/03/2023 09:41	0.24	1--1	2
204	0044 | farmer | NIYOM YUNPIMAI 33... | ขร9334นม	พัสดุ	ปุ๋ย	ศ. 31/03/2023 09:23	ศ. 31/03/2023 09:49	0.26	1--1	3
205	0045 | farmer | ศุภกฤต ศรีศิลปกร ... | 1ฮ2994นม.	พัสดุ	ปุ๋ย	ศ. 31/03/2023 09:25	ศ. 31/03/2023 10:14	0.49	1--1	2
206	0052 | farmer | ผผ3290นม	พัสดุ	ปุ๋ย	ศ. 31/03/2023 10:00	ศ. 31/03/2023 10:07	**0.07**	1--1	3
207	0059 | farmer | ดำรง ป่วงกลาง 330... | ฆฆ3304นม.	พัสดุ	ปุ๋ย	ศ. 31/03/2023 10:20	ศ. 31/03/2023 10:41	0.22	1--1	2
208	0060 | ศักดิ์อัมพร โคราช | ราตรี หรบรรณ์ 531... | 74-5225ชบ	พัสดุ	ปุ๋ย	ศ. 31/03/2023 10:26	ศ. 31/03/2023 11:04	0.38	1--1	2
209	0061 | ศักดิ์อัมพร โคราช | ไพรัตน์ แนวทองหลา... | 71-4664นม.	พัสดุ	ปุ๋ย	ศ. 31/03/2023 10:27	ศ. 31/03/2023 12:20	1.53	1--1	2
210	0062 | farmer | สุทธดร โวลา 33016... | 90-3373นม	พัสดุ	ปุ๋ย	ศ. 31/03/2023 10:28	ศ. 31/03/2023 10:53	0.25	1--1	2

IN-OUT บริษัท อุตสาหกรรมโคราช จำกัด

IN ตั้งแต่ 01/03/2023@00:00 ถึง 31/03/2023@23:59

ลำดับ #	รายละเอียด Details	ผู้ให้เข้าพบ Guest of	ประเภท Type	เข้า/ไป IN	ออก/กลับ OUT	รวม h.mm	ประตู Gate	
211	0063 | farmer | ลัดดาวัลย์ ยอดไธส... | จข4204ชบ.	พัสดุ	ปุ๋ย	ศ. 31/03/2023 10:32	ศ. 31/03/2023 10:44	**0.12**	1--1	2
212	0069 | Sakumporn Chonburi | 84-9922ชบ	พัสดุ	ปุ๋ย	ศ. 31/03/2023 11:17	ศ. 31/03/2023 13:33	2.16	1--1	2
213	0077 | farmer | SARAWUT BUMRERKLA... | ผว2131นม	พัสดุ	ปุ๋ย	ศ. 31/03/2023 13:11	ศ. 31/03/2023 13:20	**0.09**	1--1	3
214	0078 | farmer | เสกสรรค์ ภูมิน้อย... | 3ฒจ2092กท	พัสดุ	ปุ๋ย	ศ. 31/03/2023 13:12	ศ. 31/03/2023 13:24	**0.12**	1--1	2

สรุป

Visitor ที่เข้ามา	214
กลับไปแล้ว	214
ยังไม่กลับ	0
อยู่สั้นสุด (h.mm)	0.00
อยู่นานสุด (h.mm)	17.53
รวม (h.mm)	228.41
เฉลี่ย (h.mm)	1.04

IN-OUT บริษัท อุตสาหกรรมโคราช จำกัด

IN ตั้งแต่ 01/04/2023@00:00 ถึง 30/04/2023@23:59

ลำดับ #	รายละเอียด Details	ผู้ให้เข้าพบ Guest of	ประเภท Type	เข้า/ไป IN	ออก/กลับ OUT	รวม h.mm	ประตู Gate	
1	0026 | ศักดิ์อัมพร โคราช | สมชิต นากุดนอก 13... | 74-2888ชบ	พัสดุ	ปุ๋ย	ส. 01/04/2023 07:26	ส. 01/04/2023 09:18	1.53	1--1	2
2	0020 | farmer | หอมไกร ใสสด 33016... | 85-9021นม	พัสดุ	ปุ๋ย	ส. 01/04/2023 07:53	ส. 01/04/2023 09:10	1.17	1--1	2
3	0032 | ศักดิ์อัมพร โคราช | ชินวัตร ทองสาย 14... | 71-5293นม	พัสดุ	ปุ๋ย	ส. 01/04/2023 08:00	ส. 01/04/2023 09:32	1.31	1--1	2
4	0031 | ศักดิ์อัมพร โคราช | บุญส่ง อาจเสนา 33... | 74-1717ชบ	คลังสินค้า	ปุ๋ย	ส. 01/04/2023 08:02	ส. 01/04/2023 10:33	2.31	1--1	2
5	0041 | farmer | สมชาติ บำเรอกลาง ... | บว8314นม.	พัสดุ	ปุ๋ย	ส. 01/04/2023 09:05	ส. 01/04/2023 09:14	**0.09**	1--1	2
6	0043 | ศักดิ์อัมพร โคราช | นิพนธ์ หว่านนา 13... | 71-4313-นม	พัสดุ	ปุ๋ย	ส. 01/04/2023 09:17	ส. 01/04/2023 14:35	5.18	1--1	2
7	0047 | ศักดิ์อัมพร โคราช | สมพงษ์ นะเรืองรัม... | 83-7755ชบ	พัสดุ	ปุ๋ย	ส. 01/04/2023 09:33	ส. 01/04/2023 11:44	2.11	1--1	2
8	0051 | farmer | ขันติ เฮ้าจันทึก ... | 88-7437-นม	พัสดุ	ปุ๋ย	ส. 01/04/2023 09:45	ส. 01/04/2023 10:27	0.42	1--1	2
9	0052 | farmer | MANASPONG HAOCHAN... | 87-8460-นม	คลังสินค้า	ปุ๋ย	ส. 01/04/2023 09:46	ส. 01/04/2023 10:53	1.07	1--1	3
10	0053 | farmer | บุญนำ คล้ายทอง 33... | 83-7422นม	พัสดุ	ปุ๋ย	ส. 01/04/2023 09:47	ส. 01/04/2023 11:10	1.23	1--1	2
11	0054 | farmer | สมชาย สุพร 330200... | ขธ-3500-นม	พัสดุ	ปุ๋ย	ส. 01/04/2023 09:50	ส. 01/04/2023 10:13	0.23	1--1	2
12	0057 | สมหมาย ผาสุข 3300... | 84-7010นม.	พัสดุ	ปุ๋ย	ส. 01/04/2023 09:56	ส. 01/04/2023 11:25	1.28	1--1	2
13	0062 | farmer | สมบัติ พนารินทร์ ... | 81-1174บร	พัสดุ	ปุ๋ย	ส. 01/04/2023 10:20	ส. 01/04/2023 11:25	1.05	1--1	2
14	0064 | ศักดิ์อัมพร โคราช | สมปอง วงษ์สุวรรณ ... | 71-4747นม.	พัสดุ	ปุ๋ย	ส. 01/04/2023 10:24	ส. 01/04/2023 11:59	1.35	1--1	2
15	0065 | farmer | สมหมาย เที่ยงกระโ... | 89-2934นม.	พัสดุ	ปุ๋ย	ส. 01/04/2023 10:28	อา. 02/04/2023 09:30	**23.02**	1--1	1
16	0070 | farmer | บัณฑิต ทุลไธสงค์ ... | 81-3661บร	พัสดุ	ปุ๋ย	ส. 01/04/2023 10:50	ส. 01/04/2023 15:11	4.21	1--1	2
17	0073 | farmer | TAWEESAP SUAITHAI... | 70-3163สร	พัสดุ	ปุ๋ย	ส. 01/04/2023 10:56	ส. 01/04/2023 11:56	1.00	1--1	3
18	0075 | farmer | ปรีชา ตรีไธสง 330... | ผห5499นม.	พัสดุ	ปุ๋ย	ส. 01/04/2023 10:59	ส. 01/04/2023 11:57	0.58	1--1	2
19	0086 | farmer | SOMCHAI SAWINGKLA... | ผร2176-นม	พัสดุ	ปุ๋ย	ส. 01/04/2023 11:37	ส. 01/04/2023 12:46	1.08	1--1	3
20	0088 | farmer | สำเรียง นาอ้อม 33... | 84-5912-นม	พัสดุ	ปุ๋ย	ส. 01/04/2023 11:39	ส. 01/04/2023 13:12	1.33	1--1	2
21	0080 | farmer | บุญช่วย เรืองศักด... | 82-6805บร	พัสดุ	ปุ๋ย	ส. 01/04/2023 12:00	ส. 01/04/2023 13:26	1.26	1--1	2
22	0092 | farmer | สุดใจ ปัดไธสง 330... | อท2439นม	พัสดุ	ปุ๋ย	ส. 01/04/2023 12:33	ส. 01/04/2023 13:30	0.56	1--1	2
23	0095 | farmer | หอมไกร ใสสด 33016... | 85-9021นม	พัสดุ	ปุ๋ย	ส. 01/04/2023 12:44	ส. 01/04/2023 15:17	2.33	1--1	2
24	0097 | farmer | ชูชีพ แจ้งพิมาย 3... | 86-0016-นม	พัสดุ	ปุ๋ย	ส. 01/04/2023 12:48	ส. 01/04/2023 14:29	1.41	1--1	2
25	0001 | พิษณุ แอบจิหาด 13... | 89-3956-นม	พัสดุ	ปุ๋ย	ส. 01/04/2023 13:16	ส. 01/04/2023 14:43	1.27	1--1	2
26	0034 | farmer | วิชิต ยาวยืน 1301... | 90-3325นม	พัสดุ	ปุ๋ย	อา. 02/04/2023 07:57	อา. 02/04/2023 08:41	0.44	1--1	2
27	0062 | มุขดา ชาญชลา 3301... | ผษ3133/นม	พัสดุ	ปุ๋ย	อา. 02/04/2023 09:05	อา. 02/04/2023 09:22	0.17	1--1	2
28	0009 | ศักดิ์อัมพร โคราช | ปรีชา เจนการ 3301... | 71-1100นม	พัสดุ	ปุ๋ย	จ. 03/04/2023 07:01	จ. 03/04/2023 09:12	2.11	1--1	2
29	0023 | ศักดิ์อัมพร โคราช | สมพิศ เทินทองหลาง... | 73-9549ชบ	พัสดุ	ปุ๋ย	จ. 03/04/2023 08:06	จ. 03/04/2023 10:12	2.06	1--1	2
30	0030 | farmer | ยุพิน โมเหล็ก 330... | ฆฆ774นม	พัสดุ	ปุ๋ย	จ. 03/04/2023 08:23	จ. 03/04/2023 08:44	0.21	1--1	2

IN-OUT บริษัท อุตสาหกรรมโคราช จำกัด

IN ตั้งแต่ 01/04/2023@00:00 ถึง 30/04/2023@23:59

ลำดับ #	รายละเอียด Details	ผู้ให้เข้าพบ Guest of	ประเภท Type	เข้า/ไป IN	ออก/กลับ OUT	รวม h.mm	ประตู Gate	
31	0039 | จำนงค์ เสาศิริ 33... | 85-0292/นม	พัสดุ	ปุ๋ย	จ. 03/04/2023 08:50	จ. 03/04/2023 09:12	0.22	1--1	2
32	0040 | อุดม จันทร์สุข 33... | บน837/นม	พัสดุ	ปุ๋ย	จ. 03/04/2023 09:04	จ. 03/04/2023 09:17	**0.13**	1--1	2
33	0041 | KITIKHUN KHAMKHUN... | 88-8905/นม	พัสดุ	ปุ๋ย	จ. 03/04/2023 09:08	จ. 03/04/2023 09:59	0.52	1--1	2
34	0045 | UTHEN JANTHONG 33... | 89-2097/นม	พัสดุ	ปุ๋ย	จ. 03/04/2023 09:18	จ. 03/04/2023 09:46	0.27	1--1	3
35	0046 | ประเสริฐ ชำนาญไพร... | ฆง6524/นม	พัสดุ	ปุ๋ย	จ. 03/04/2023 09:20	จ. 03/04/2023 09:57	0.37	1--1	2
36	0050 | farmer | THOEDSAK PHISPHOL... | 89-9151/นม	พัสดุ	ปุ๋ย	จ. 03/04/2023 09:45	จ. 03/04/2023 10:34	0.49	1--1	2
37	0052 | farmer | อนันต์ พันวัน 331... | 83-3341/บร	พัสดุ	ปุ๋ย	จ. 03/04/2023 09:48	จ. 03/04/2023 10:34	0.47	1--1	2
38	0053 | farmer | PRADIT HUMTHAISON... | ฆง3077/นม	พัสดุ	ปุ๋ย	จ. 03/04/2023 09:49	จ. 03/04/2023 10:34	0.44	1--1	2
39	0055 | ศักดิ์อัมพร โคราช | ถวิล ทรัพย์นา 330... | 71-5349-นม	พัสดุ	ปุ๋ย	จ. 03/04/2023 10:08	จ. 03/04/2023 10:59	0.51	1--1	2
40	0056 | farmer | สมหมาย ผาสุข 3300... | 84-7010/นม	คลังสินค้า	ปุ๋ย	จ. 03/04/2023 10:15	จ. 03/04/2023 11:42	1.27	1--1	2
41	0059 | farmer | ฐากูร กาบโคกกรวด ... | 86-7339/ชบ	พัสดุ	ปุ๋ย	จ. 03/04/2023 10:24	จ. 03/04/2023 11:49	1.25	1--1	2
42	0060 | farmer | สุพจน์ ลาวัลย์ 33... | 87-3166/นม	พัสดุ	ปุ๋ย	จ. 03/04/2023 10:26	จ. 03/04/2023 10:44	0.18	1--1	2
43	0063 | ศักดิ์อัมพร โคราช | ณัฐวุฒิ เจนการ 13... | 86-6276ชบ	พัสดุ	ปุ๋ย	จ. 03/04/2023 10:41	จ. 03/04/2023 13:27	2.45	1--1	2
44	0064 | farmer | THATSAMUT SATTHAT... | 8109472/บร	พัสดุ	ปุ๋ย	จ. 03/04/2023 10:43	จ. 03/04/2023 11:09	0.26	1--1	2
45	0061 | farmer | รังสรรค์ นำมะโก 1... | 82-4621นม	พัสดุ	ปุ๋ย	จ. 03/04/2023 11:32	จ. 03/04/2023 12:05	0.32	1--1	2
46	0072 | farmer | ประภารัตน์ สดโคกก... | 5756/นป	คลังสินค้า	ปุ๋ย	จ. 03/04/2023 12:05	จ. 03/04/2023 13:02	0.57	1--1	2
47	0085 | farmer | วนิดา คงทองหลาง 1... | ผค717นม	พัสดุ	ปุ๋ย	จ. 03/04/2023 14:12	จ. 03/04/2023 14:22	**0.09**	1--1	2
48	0002 | ศักดิ์อัมพร โคราช | 71-4001นม	พัสดุ	ปุ๋ย	อ. 04/04/2023 07:10	อ. 04/04/2023 09:10	2.01	1--1	3
49	0025 | ศักดิ์อัมพร โคราช | วันเฉลิม วงศ์สุวร... | 74-1888ชบ	พัสดุ	ปุ๋ย	อ. 04/04/2023 07:52	อ. 04/04/2023 09:57	2.05	1--1	2
50	0034 | farmer | วาสนา คล่องใจ 330... | ผย9102นม	พัสดุ	ปุ๋ย	อ. 04/04/2023 08:24	อ. 04/04/2023 08:47	0.23	1--1	2
51	0037 | ศักดิ์อัมพร โคราช | อุทัย ปากะตัง 530... | 71-5466นม	พัสดุ	ปุ๋ย	อ. 04/04/2023 08:35	อ. 04/04/2023 11:53	3.18	1--1	2
52	0043 | ศักดิ์อัมพร โคราช | รุ่งนิรัน คงควร 5... | 74-1771ชบ	พัสดุ	ปุ๋ย	อ. 04/04/2023 08:49	อ. 04/04/2023 10:48	1.59	1--1	2
53	0048 | ศักดิ์อัมพร โคราช | สนิด เนียดกระโทก ... | 73-6457ชบ	พัสดุ	ปุ๋ย	อ. 04/04/2023 09:14	อ. 04/04/2023 13:31	4.17	1--1	2
54	0049 | farmer | ธีรพล ดีสุด 33015... | ยข5489นม	พัสดุ	ปุ๋ย	อ. 04/04/2023 09:16	อ. 04/04/2023 09:23	**0.08**	1--1	2
55	0052 | farmer | ลำพอง ผายพิมาย 33... | ฆก3429นม	พัสดุ	ปุ๋ย	อ. 04/04/2023 09:22	อ. 04/04/2023 09:41	0.19	1--1	2
56	0055 | farmer | ธนากร น้ำกระโทก 3... | 85-1430นม	พัสดุ	ปุ๋ย	อ. 04/04/2023 09:28	อ. 04/04/2023 09:56	0.28	1--1	2
57	0056 | farmer | ทราย บุญค้ำ 33006... | 90-2697นม	พัสดุ	ปุ๋ย	อ. 04/04/2023 10:11	อ. 04/04/2023 10:25	**0.14**	1--1	2
58	0061 | farmer | สมหมาย ผาสุข 3300... | 84-7010นม	พัสดุ	ปุ๋ย	อ. 04/04/2023 10:23	อ. 04/04/2023 11:34	1.11	1--1	2
59	0062 | farmer | มะยม นามไธสง 3300... | ฆฆ-1791นม	พัสดุ	ปุ๋ย	อ. 04/04/2023 10:31	อ. 04/04/2023 11:09	0.37	1--1	2
60	0065 | farmer | กร นราพันธ์ 33015... | 83-7315นม	พัสดุ	ปุ๋ย	อ. 04/04/2023 11:06	อ. 04/04/2023 11:23	0.17	1--1	2

IN-OUT บริษัท อุตสาหกรรมโคราช จำกัด

IN ตั้งแต่ 01/04/2023@00:00 ถึง 30/04/2023@23:59

ลำดับ #	รายละเอียด Details	ผู้ให้เข้าพบ Guest of	ประเภท Type	เข้า/ไป IN	ออก/กลับ OUT	รวม h.mm	ประตู Gate	
61	0066 | farmer | หนูเพียร วงศ์อามา... | ตฆ-5343นม	พัสดุ	ปุ๋ย	อ. 04/04/2023 11:14	อ. 04/04/2023 11:47	0.33	1--1	2
62	0073 | farmer | ศักดิ์สิทธิ์ ชัยร... | 86-5097นม	พัสดุ	ปุ๋ย	อ. 04/04/2023 12:01	อ. 04/04/2023 12:50	0.49	1--1	2
63	0075 | farmer | ธวัชชัย ภูหลาบ 13... | 89-0167นม	พัสดุ	ปุ๋ย	อ. 04/04/2023 12:31	อ. 04/04/2023 13:19	0.48	1--1	2
64	0017 | ศักดิ์อัมพร โคราช | ราตรี หรบรรณ์ 531... | ชบ74-5225	พัสดุ	ปุ๋ย	อ. 04/04/2023 18:19	พ. 05/04/2023 09:11	**14.53**	1--1	2
65	0044 | ศักดิ์อัมพร โคราช | สมชิต นากุดนอก 13... | 74-2228ชบ	พัสดุ	ปุ๋ย	พ. 05/04/2023 07:10	พ. 05/04/2023 11:57	4.47	1--1	2
66	0048 | ศักดิ์อัมพร โคราช | 71-2050นม		ปุ๋ย	พ. 05/04/2023 07:31	พ. 05/04/2023 10:40	3.08	1--1	2
67	0053 | farmer | หอมไกร ใสสด 33016... | 85-9021นม	พัสดุ	ปุ๋ย	พ. 05/04/2023 08:01	พ. 05/04/2023 09:01	1.00	1--1	2
68	0069 | farmer | สมพร แพงไธสง 3301... | บฉ3804นม	พัสดุ	ปุ๋ย	พ. 05/04/2023 08:50	พ. 05/04/2023 09:00	**0.10**	1--1	1
69	0071 | ศักดิ์อัมพร โคราช | นคร ศรีสุวรรณ 130... | 71-5278นม	พัสดุ	ปุ๋ย	พ. 05/04/2023 09:16	พ. 05/04/2023 14:12	4.56	1--1	2
70	0073 | วัชรา สิงห์ทอง 13... | 87-7191นม	พัสดุ	ปุ๋ย	พ. 05/04/2023 09:30	พ. 05/04/2023 10:26	0.56	1--1	2
71	0075 | farmer | ธวัชชัย ภักดีตุละ... | 89-0561นม	พัสดุ	ปุ๋ย	พ. 05/04/2023 09:33	พ. 05/04/2023 10:37	1.04	1--1	2
72	0079 | farmer | PRAJUAB TEWIN 330... | ผผ-9199นม	พัสดุ	ปุ๋ย	พ. 05/04/2023 09:39	พ. 05/04/2023 10:35	0.56	1--1	3
73	0080 | ศักดิ์อัมพร โคราช | ขจรศักดิ์ นาคจันท... | 74-5555ชบ	พัสดุ	ปุ๋ย	พ. 05/04/2023 09:48	พ. 05/04/2023 15:16	5.28	1--1	2
74	0081 | PRATEEP LUECHA 14... | 71-4166นม	พัสดุ	ปุ๋ย	พ. 05/04/2023 09:53	พฤ. 06/04/2023 09:30	**23.37**	1--1	3
75	0083 | farmer | ผร-3622นม		ปุ๋ย	พ. 05/04/2023 09:56	พ. 05/04/2023 10:23	0.27	1--1	2
76	0090 | farmer | CHAKKAPHAN SRITEC... | 82-7491บร	พัสดุ	ปุ๋ย	พ. 05/04/2023 10:24	พ. 05/04/2023 10:57	0.34	1--1	3
77	0092 | ศักดิ์อัมพร โคราช | ชินวัตร ทองสาย 14... | 71-5293นม	พัสดุ	ปุ๋ย	พ. 05/04/2023 10:34	พ. 05/04/2023 16:23	5.48	1--1	2
78	0100 | farmer | กฤษฎา กุกสันเทียะ... | 89-2295นม	พัสดุ	ปุ๋ย	พ. 05/04/2023 11:24	พ. 05/04/2023 13:28	2.03	1--1	2
79	0002 | farmer | NARONG SOMRIT 331... | 82-4072บร	พัสดุ	ปุ๋ย	พ. 05/04/2023 11:27	พ. 05/04/2023 13:27	2.01	1--1	3
80	0004 | farmer | แตม สาธร 33016006... | ฆง-3538นม	พัสดุ	ปุ๋ย	พ. 05/04/2023 11:42	พ. 05/04/2023 13:32	1.49	1--1	2
81	0005 | สมใจ ปราบมะเริง 1... | 1ฮ-8836นม	พัสดุ	ปุ๋ย	พ. 05/04/2023 11:45	พ. 05/04/2023 13:43	1.59	1--1	2
82	0008 | farmer | ใจ แฝงกระโทก 3300... | ผห-486นม	พัสดุ	ปุ๋ย	พ. 05/04/2023 12:04	พ. 05/04/2023 13:56	1.52	1--1	2
83	0014 | พนมวรรณ หมู่เกษม ... | 70-6936นม	พัสดุ	ปุ๋ย	พ. 05/04/2023 13:02	พฤ. 06/04/2023 10:28	**21.26**	1--1	2
84	0007 | ศักดิ์อัมพร โคราช | สุรภีร์ วันนู 330... | 73-6717ชบ	พัสดุ	ปุ๋ย	พฤ. 06/04/2023 07:22	พฤ. 06/04/2023 09:30	2.08	1--1	2
85	0018 | ธนากร น้ำกระโทก 3... | 88-0589/นม	พัสดุ	ปุ๋ย	พฤ. 06/04/2023 08:09	พฤ. 06/04/2023 09:30	1.21	1--1	2
86	0021 | farmer | 85-1430นม	พัสดุ	ปุ๋ย	พฤ. 06/04/2023 08:12	พฤ. 06/04/2023 08:37	0.25	1--1	2
87	0022 | ส.กนกทรัพย์ | WERAWUT PIACHAMPA... | 65-1664/กท	คลังสินค้า	ปุ๋ย	พฤ. 06/04/2023 08:13	พฤ. 06/04/2023 10:19	2.06	1--1	2
88	0026 | farmer | PENGCHAN KRIYARAT | ผย-4058นม	พัสดุ	ปุ๋ย	พฤ. 06/04/2023 08:29	พฤ. 06/04/2023 08:40	**0.11**	1--1	3
89	0027 | ศักดิ์อัมพร โคราช | นิพนธ์ หว่านนา 13... | 71-4313นม	พัสดุ	ปุ๋ย	พฤ. 06/04/2023 08:32	พฤ. 06/04/2023 10:36	2.04	1--1	2
90	0029 | farmer | รื่น ฉิพิมาย 3301... | 1ฮ-5007นม	พัสดุ	ปุ๋ย	พฤ. 06/04/2023 08:46	พฤ. 06/04/2023 09:35	0.49	1--1	2

IN-OUT บริษัท อุตสาหกรรมโคราช จำกัด

IN ตั้งแต่ 01/04/2023@00:00 ถึง 30/04/2023@23:59

ลำดับ #	รายละเอียด Details	ผู้ให้เข้าพบ Guest of	ประเภท Type	เข้า/ไป IN	ออก/กลับ OUT	รวม h.mm	ประตู Gate	
91	0030 | ศักดิ์อัมพร โคราช | สมพงษ์ นะเรืองรัม... | 83-7755ชบ	พัสดุ	ปุ๋ย	พฤ. 06/04/2023 08:50	พฤ. 06/04/2023 11:56	3.06	1--1	2
92	0036 | farmer | ประดิษฐ์ ชัยสิทธิ... | ผผ-515นม	พัสดุ	ปุ๋ย	พฤ. 06/04/2023 09:03	พฤ. 06/04/2023 09:39	0.36	1--1	2
93	0037 | farmer | บุญส่ง ชอบมิตร 33... | ผจ-2262นม	พัสดุ	ปุ๋ย	พฤ. 06/04/2023 09:07	พฤ. 06/04/2023 09:43	0.35	1--1	2
94	0040 | farmer | SAMART CHINHUADON... | ผษ-1551นม	พัสดุ	ปุ๋ย	พฤ. 06/04/2023 09:10	พฤ. 06/04/2023 09:46	0.36	1--1	3
95	0045 | farmer | วิชิต ยาวยืน 1301... | 90-3325นม	พัสดุ	ปุ๋ย	พฤ. 06/04/2023 09:21	พฤ. 06/04/2023 10:19	0.58	1--1	2
96	0058 | farmer | ใจ แฝงกระโทก 3300... | ผท-486นม	พัสดุ	ปุ๋ย	พฤ. 06/04/2023 09:27	พฤ. 06/04/2023 10:36	1.08	1--1	2
97	0060 | ศักดิ์อัมพร โคราช | ชรินทร์ มีนารัมย์... | 71-4489กน	พัสดุ	ปุ๋ย	พฤ. 06/04/2023 09:28	พฤ. 06/04/2023 11:48	2.20	1--1	2
98	0063 | farmer | แสวง เป็นซอ 33015... | บล-8988นม	พัสดุ	ปุ๋ย	พฤ. 06/04/2023 09:36	พฤ. 06/04/2023 10:05	0.30	1--1	2
99	0066 | farmer | ฆฆ-3304นม	พัสดุ	ปุ๋ย	พฤ. 06/04/2023 09:39	พฤ. 06/04/2023 10:45	1.06	1--1	1
100	0068 | farmer | CHALERMCHAI CHATP... | ฆง-1851นม	พัสดุ	ปุ๋ย	พฤ. 06/04/2023 09:48	พฤ. 06/04/2023 10:51	1.03	1--1	3
101	0069 | ฆฆ-6424นมfarmer | ประนอม มุ่งพูนกลา... | 0069	พัสดุ	ปุ๋ย	พฤ. 06/04/2023 09:50	พฤ. 06/04/2023 10:55	1.05	1--1	2
102	0070 | farmer | WANCHAI NONGRATOK... | ฆฆ-231นม	พัสดุ	ปุ๋ย	พฤ. 06/04/2023 09:54	พฤ. 06/04/2023 10:09	**0.15**	1--1	2
103	0071 | farmer | อรอนงค์ โพธิ์จันท... | ผพ-5160นม	พัสดุ	ปุ๋ย	พฤ. 06/04/2023 09:56	พฤ. 06/04/2023 10:10	**0.14**	1--1	2
104	00072 | farmer | พงศ์ศักดิ์ แฝงกระ... | 89-4750นม	พัสดุ	ปุ๋ย	พฤ. 06/04/2023 10:09	พฤ. 06/04/2023 11:06	0.56	1--1	2
105	0076 | farmer | PANTAWEE CHANGTAK... | 86-4741นม	พัสดุ	ปุ๋ย	พฤ. 06/04/2023 10:18	พฤ. 06/04/2023 11:19	1.01	1--1	3
106	0078 | 81-8661บร	พัสดุ	ปุ๋ย	พฤ. 06/04/2023 10:31	พฤ. 06/04/2023 12:05	1.34	1--1	1
107	0081 | farmer | พเยาว์ อยู่ดี 330... | ยต-6099นม	พัสดุ	ปุ๋ย	พฤ. 06/04/2023 10:42	พฤ. 06/04/2023 11:10	0.28	1--1	2
108	0085 | ชริน แก้วหลวง 130... | 89-2338นม	พัสดุ	ปุ๋ย	พฤ. 06/04/2023 10:50	พฤ. 06/04/2023 11:52	1.01	1--1	2
109	0095 | มนูญ โนนโพธิ์ 130... | อ1716	พัสดุ	ปุ๋ย	พฤ. 06/04/2023 12:39	พฤ. 06/04/2023 12:51	**0.13**	1--1	2
110	0023 | farmer | วิชิต ยาวยืน 1301... | 90-3325นม	พัสดุ	ปุ๋ย	พฤ. 06/04/2023 14:41	พฤ. 06/04/2023 15:28	0.47	1--1	2
111	0029 | farmer | อาชิน ธรรมมา 1311... | 82-3513บร	พัสดุ	ปุ๋ย	พฤ. 06/04/2023 15:24	พฤ. 06/04/2023 15:59	0.35	1--1	2
112	0018 | หอมไกร ใสสด 33016... | 85-9012นมfarmer	พัสดุ	ปุ๋ย	ศ. 07/04/2023 08:02	ศ. 07/04/2023 09:16	1.14	1--1	2
113	0026 | farmer | สายม่าน อาจศึก 33... | กต-7256ปจ	พัสดุ	ปุ๋ย	ศ. 07/04/2023 08:16	ศ. 07/04/2023 08:29	**0.13**	1--1	2
114	0033 | สนิท พูนโตนด 3301... | กข8627/นม	พัสดุ	ปุ๋ย	ศ. 07/04/2023 08:26	ศ. 07/04/2023 08:44	0.18	1--1	2
115	0037 | farmer | วิชิต ยาวยืน 1301... | 90-3325นม	พัสดุ	ปุ๋ย	ศ. 07/04/2023 08:37	ศ. 07/04/2023 09:06	0.28	1--1	2
116	0042 | นฤมล คลังพิมาย 13... | ฆฆ-7199นมfarmer	พัสดุ	ปุ๋ย	ศ. 07/04/2023 09:01	ศ. 07/04/2023 09:14	**0.14**	1--1	2
117	0043 | 81-8661บร	พัสดุ	ปุ๋ย	ศ. 07/04/2023 09:06	ศ. 07/04/2023 10:06	1.00	1--1	1
118	0048 | farmer | ประจักษ์ กาวสูงเน... | ฮ-4247นม	พัสดุ	ปุ๋ย	ศ. 07/04/2023 09:22	ศ. 07/04/2023 09:43	0.21	1--1	2
119	0051 | farmer | สมหมาย ผาสุข 3300... | 84-7010นม	พัสดุ	ปุ๋ย	ศ. 07/04/2023 09:50	ศ. 07/04/2023 11:12	1.23	1--1	2
120	0054 | farmer | โกวิท สร้อยมาลัย ... | ฮ-6541นม	พัสดุ	ปุ๋ย	ศ. 07/04/2023 10:02	ศ. 07/04/2023 10:42	0.40	1--1	2

IN-OUT บริษัท อุตสาหกรรมโคราช จำกัด

IN ตั้งแต่ 01/04/2023@00:00 ถึง 30/04/2023@23:59

ลำดับ #	รายละเอียด Details	ผู้ให้เข้าพบ Guest of	ประเภท Type	เข้า/ไป IN	ออก/กลับ OUT	รวม h.mm	ประตู Gate	
121	0057 | farmer | SUTHAT KANSANG 34... | 81-4885บร	พัสดุ	ปุ๋ย	ศ. 07/04/2023 10:13	ศ. 07/04/2023 11:03	0.50	1--1	3
122	0062 | farmer | PEERAPHONG AUTTAM... | ฆง-7452นม	พัสดุ	ปุ๋ย	ศ. 07/04/2023 10:24	ศ. 07/04/2023 11:12	0.48	1--1	2
123	0063 | farmer | เมือง เพ็ชรการณ์ ... | 87-5009นม	พัสดุ	ปุ๋ย	ศ. 07/04/2023 10:28	ศ. 07/04/2023 11:21	0.53	1--1	2
124	0064 | farmer | ศราวุฒิ มะสีผา 33... | 89-1279นม	พัสดุ	ปุ๋ย	ศ. 07/04/2023 10:30	ศ. 07/04/2023 11:27	0.57	1--1	2
125	0066 | farmer | จตุชัย มะสีผา 130... | งบ-4367นม	พัสดุ	ปุ๋ย	ศ. 07/04/2023 10:32	ศ. 07/04/2023 10:43	**0.11**	1--1	2
126	0069 | farmer | วรากร เขตคาม 1310... | 82-3630บร	พัสดุ	ปุ๋ย	ศ. 07/04/2023 10:40	ศ. 07/04/2023 11:45	1.05	1--1	2
127	0071 | farmer | สฤษดิ์ ทองปอ 3301... | 89-4131นม	พัสดุ	ปุ๋ย	ศ. 07/04/2023 10:44	ศ. 07/04/2023 10:46	**0.03**	1--1	2
128	00072 | farmer | สมศรี สวัสดิ์กลาง... | ผธ-8141นม	พัสดุ	ปุ๋ย	ศ. 07/04/2023 10:49	ศ. 07/04/2023 11:19	0.30	1--1	2
129	0073 | farmer | ประคอง จิตพิมาย 3... | 89-4411นม	พัสดุ	ปุ๋ย	ศ. 07/04/2023 10:55	ศ. 07/04/2023 11:52	0.57	1--1	2
130	0075 | farmer | สราวุฒ นิตย์กระโท... | 86-8078นม	พัสดุ	ปุ๋ย	ศ. 07/04/2023 11:34	ศ. 07/04/2023 11:55	0.21	1--1	2
131	0077 | farmer | เฉลิม หลาบกลาง 33... | ฆฆ-803นม	พัสดุ	ปุ๋ย	ศ. 07/04/2023 12:01	ศ. 07/04/2023 12:58	0.58	1--1	2
132	0081 | จตุพงศ์ ศรีสงคราม... | ก9325/นม	พัสดุ	ปุ๋ย	ศ. 07/04/2023 12:47	ศ. 07/04/2023 13:46	0.59	1--1	3
133	0094 | farmer | SIRISAK NAKDEE 33... | 84-3119นม	พัสดุ	ปุ๋ย	ศ. 07/04/2023 14:12	ศ. 07/04/2023 14:22	**0.10**	1--1	3
134	0095 | farmer | สมปราชญ์ เป็นซอ 3... | ผน-953นม	พัสดุ	ปุ๋ย	ศ. 07/04/2023 14:16	ศ. 07/04/2023 14:25	**0.09**	1--1	2
135	0029 | farmer | สมหมาย ผาสุข 3300... | 84-7010นม	พัสดุ	ปุ๋ย	ส. 08/04/2023 08:27	ส. 08/04/2023 09:06	0.39	1--1	2
136	0043 | farmer | ปกรณ์ ปีนะทาโน 13... | 83-7257นม	พัสดุ	ปุ๋ย	ส. 08/04/2023 09:44	ส. 08/04/2023 09:57	**0.13**	1--1	2
137	0051 | farmer | มานะศักดิ์ พิมไธส... | 81-5045บร	พัสดุ	ปุ๋ย	ส. 08/04/2023 10:38	ส. 08/04/2023 10:56	0.18	1--1	2
138	0075 | farmer | สมหมาย ผาสุข 3300... | 84-7010นม	พัสดุ	ปุ๋ย	ส. 08/04/2023 14:10	ส. 08/04/2023 15:35	1.25	1--1	2
139	0006 | farmer | KITIKHUN KHAMKHUN... | 88-8905-นม	พัสดุ	ปุ๋ย	จ. 10/04/2023 08:29	จ. 10/04/2023 09:05	0.36	1--1	3
140	0011 | farmer | PREM YINDEE 33015... | 89-1499-นม	พัสดุ	ปุ๋ย	จ. 10/04/2023 08:51	จ. 10/04/2023 10:47	1.56	1--1	2
141	0015 | farmer | สมหมาย ผาสุข 3300... | 84-7010-นม	พัสดุ	ปุ๋ย	จ. 10/04/2023 09:20	จ. 10/04/2023 10:29	1.10	1--1	2
142	0019 | farmer | JAMLONG NATHE 330... | 82-4334-นม	พัสดุ	ปุ๋ย	จ. 10/04/2023 09:40	จ. 10/04/2023 09:56	0.16	1--1	1
143	0020 | farmer | CHATCHAI PUKTHALE... | 89-0924-นม	พัสดุ	ปุ๋ย	จ. 10/04/2023 09:58	จ. 10/04/2023 10:45	0.48	1--1	3
144	0031 | farmer | RONNAYUT SURIYUT ... | นม.84-9719	พัสดุ	ปุ๋ย	จ. 10/04/2023 12:52	จ. 10/04/2023 13:11	0.19	1--1	3
145	0009 | farmer | SARANYU SAWATPHUN... | 83-4492-บร	พัสดุ	ปุ๋ย	อ. 11/04/2023 08:17	อ. 11/04/2023 09:14	0.58	1--1	3
146	0012 | farmer | NARONG SOMRIT 331... | 82-4072-บร	พัสดุ	ปุ๋ย	อ. 11/04/2023 08:31	อ. 11/04/2023 09:34	1.03	1--1	3
147	0014 | farmer | นิรันดร์ วิเศษภัก... | 09-1114-นม	พัสดุ	ปุ๋ย	อ. 11/04/2023 08:34	อ. 11/04/2023 08:53	0.19	1--1	2
148	0018 | SOMKIAT PAPAKANG ... | รยผท4530	พัสดุ	ปุ๋ย	อ. 11/04/2023 09:09	อ. 11/04/2023 09:38	0.29	1--1	3
149	0021 | farmer | ปาหนัน รายพิมาย 5... | ฆฆ4789-นม	พัสดุ	ปุ๋ย	อ. 11/04/2023 09:24	อ. 11/04/2023 09:49	0.25	1--1	2
150	0015 | farmer | สุด แสงหม้อ 53114... | 80-3003-บร	พัสดุ	ปุ๋ย	พ. 12/04/2023 09:49	พ. 12/04/2023 10:05	0.16	1--1	2

IN-OUT บริษัท อุตสาหกรรมโคราช จำกัด

IN ตั้งแต่ 01/04/2023@00:00 ถึง 30/04/2023@23:59

ลำดับ #	รายละเอียด Details	ผู้ให้เข้าพบ Guest of	ประเภท Type	เข้า/ไป IN	ออก/กลับ OUT	รวม h.mm	ประตู Gate	
151	0018 | farmer | ธนาวัฒน์ สุขเจริญ... | 88-7348-นม	พัสดุ	ปุ๋ย	พ. 12/04/2023 10:14	พ. 12/04/2023 10:55	0.41	1--1	2
152	0035 | กลม เอี่ยมรัมย์ 3... | นม04-0028/นม	พัสดุ	ปุ๋ย	จ. 17/04/2023 10:09	จ. 17/04/2023 10:26	0.17	1--1	2
153	0036 | สมหมาย ยินดี 3301... | บล3328/สร	พัสดุ	ปุ๋ย	จ. 17/04/2023 10:11	จ. 17/04/2023 10:30	0.19	1--1	2
154	0027 | ศักดิ์อัมพร โคราช | นคร ศรีสุวรรณ 130... | 71-5278นม	พัสดุ	ปุ๋ย	อ. 18/04/2023 06:33	อ. 18/04/2023 09:26	2.53	1--1	2
155	0002 | ศักดิ์อัมพร โคราช | ธนชัย จอกทอง 3470... | 82-9895ฉช	พัสดุ	ปุ๋ย	อ. 18/04/2023 06:54	อ. 18/04/2023 10:09	3.16	1--1	2
156	0030 | farmer | พิบูรณ์ ตลอดไธสง ... | 1ฮ2124นม	พัสดุ	ปุ๋ย	อ. 18/04/2023 08:26	อ. 18/04/2023 08:44	0.18	1--1	2
157	0036 | farmer | MONGKHON KLANMO 5... | 85-9961นม	พัสดุ	ปุ๋ย	อ. 18/04/2023 08:37	อ. 18/04/2023 09:28	0.51	1--1	3
158	0037 | farmer | นพวรรณรัต หาญพยัค... | 86-4983นม	พัสดุ	ปุ๋ย	อ. 18/04/2023 08:39	อ. 18/04/2023 09:46	1.07	1--1	2
159	0041 | farmer | ประยูร ลัดกลาง 33... | 89-4125นม	พัสดุ	ปุ๋ย	อ. 18/04/2023 08:58	อ. 18/04/2023 09:51	0.53	1--1	2
160	0054 | farmer | โกสน แก้วสุข 3301... | ยท-6595นม	พัสดุ	ปุ๋ย	อ. 18/04/2023 11:02	อ. 18/04/2023 11:13	**0.11**	1--1	2
161	0069 | farmer | CHATCHAWAN KHUNTH... | 88-8993นม	พัสดุ	ปุ๋ย	อ. 18/04/2023 13:35	อ. 18/04/2023 13:56	0.20	1--1	3
162	0075 | farmer | จตุพงศ์ ศรีสงคราม... | ก9325รย	พัสดุ	ปุ๋ย	อ. 18/04/2023 15:07	อ. 18/04/2023 15:40	0.33	1--1	2
163	0011 | ศักดิ์อัมพร โคราช | นิพนธ์ หว่านนา 13... | 71-4313นม	พัสดุ	ปุ๋ย	พ. 19/04/2023 07:00	พ. 19/04/2023 10:00	3.01	1--1	2
164	0012 | ศักดิ์อัมพร โคราช | ไพบูลย์ สากล 3560... | 74-5444ชบ	พัสดุ	ปุ๋ย	พ. 19/04/2023 07:01	พ. 19/04/2023 09:03	2.02	1--1	2
165	0024 | PRAJCHIT THOTSAMA... | 83-8992/นม	พัสดุ	ปุ๋ย	พ. 19/04/2023 08:11	พ. 19/04/2023 09:12	1.01	1--1	2
166	0031 | สมหมาย ผาสุข 3300... | ม-84-7010	พัสดุ	ปุ๋ย	พ. 19/04/2023 08:32	พ. 19/04/2023 10:00	1.28	1--1	2
167	0037 | วีรวัฒน์ โฉมเฉลา ... | นม-05-001	พัสดุ	ปุ๋ย	พ. 19/04/2023 08:52	พ. 19/04/2023 09:12	0.20	1--1	2
168	0043 | SARAWUT CHACHAMNA... | 87-1900-นม	พัสดุ	ปุ๋ย	พ. 19/04/2023 09:09	พ. 19/04/2023 10:15	1.06	1--1	2
169	0046 | SONTHAYA PINPHO 3... | 82-6614นม	พัสดุ	ปุ๋ย	พ. 19/04/2023 09:22	พ. 19/04/2023 10:29	1.07	1--1	3
170	0052 | สุขสันต์ ปะกานะภู... | ฆจ694นม	พัสดุ	ปุ๋ย	พ. 19/04/2023 09:48	พ. 19/04/2023 10:32	0.44	1--1	2
171	0053 | MANOT KAMKLAMG 13... | 82-1756นม	พัสดุ	ปุ๋ย	พ. 19/04/2023 09:50	พ. 19/04/2023 10:43	0.53	1--1	3
172	0054 | NIKON SETTHEE 130... | 86-4179นม	พัสดุ	ปุ๋ย	พ. 19/04/2023 09:52	พ. 19/04/2023 10:58	1.06	1--1	3
173	0061 | อัครชัย กุไธสง 33... | ดง8339นม	พัสดุ	ปุ๋ย	พ. 19/04/2023 10:17	พ. 19/04/2023 11:06	0.49	1--1	2
174	0063 | farmer | ANOCHA SAENKASA 3... | 81-3109นม	พัสดุ	ปุ๋ย	พ. 19/04/2023 10:21	พ. 19/04/2023 11:21	0.60	1--1	3
175	0069 | farmer | บุญเหลือ พันวัน 1... | 86-5336นม	พัสดุ	ปุ๋ย	พ. 19/04/2023 10:47	พ. 19/04/2023 11:43	0.56	1--1	2
176	0070 | farmer | สง่า ทองพรม 33012... | 89-2434นม	พัสดุ	ปุ๋ย	พ. 19/04/2023 10:54	พ. 19/04/2023 11:58	1.04	1--1	2
177	0071 | farmer | ปริญญา สนทองหลาง ... | 73-5151ชบ	พัสดุ	ปุ๋ย	พ. 19/04/2023 13:21	พ. 19/04/2023 13:54	0.33	1--1	2
178	0004 | ศักดิ์อัมพร โคราช | 71-4001นม	พัสดุ	ปุ๋ย	พฤ. 20/04/2023 06:55	พฤ. 20/04/2023 09:15	2.20	1--1	2
179	0009 | ศักดิ์อัมพร โคราช | ปิยะพงษ์ กูลพิมาย... | 71-4755นม	พัสดุ	ปุ๋ย	พฤ. 20/04/2023 07:45	พฤ. 20/04/2023 09:13	1.28	1--1	2
180	0010 | farmer | ณัฐดนัย ทินกระโทก... | 87-1161นม	พัสดุ	ปุ๋ย	พฤ. 20/04/2023 07:47	พฤ. 20/04/2023 09:14	1.27	1--1	2

IN-OUT บริษัท อุตสาหกรรมโคราช จำกัด

IN ตั้งแต่ 01/04/2023@00:00 ถึง 30/04/2023@23:59

ลำดับ #	รายละเอียด Details	ผู้ให้เข้าพบ Guest of	ประเภท Type	เข้า/ไป IN	ออก/กลับ OUT	รวม h.mm	ประตู Gate	
181	0011 | farmer | บุลากร ทินกระโทก ... | 82-1840สก	พัสดุ	ปุ๋ย	พฤ. 20/04/2023 07:49	พฤ. 20/04/2023 09:13	1.24	1--1	2
182	0025 | farmer | สมหมาย ผาสุข 3300... | 84-7010นม	พัสดุ	ปุ๋ย	พฤ. 20/04/2023 08:28	พฤ. 20/04/2023 10:21	1.54	1--1	2
183	0038 | ศักดิ์อัมพร โคราช | WANCHAI PHOPANAO ... | 71-5336นม	พัสดุ	ปุ๋ย	พฤ. 20/04/2023 09:05	พฤ. 20/04/2023 10:28	1.22	1--1	3
184	0042 | ศักดิ์อัมพร โคราช | สมพิศ เทินทองหลาง... | 73-9549ชบ	พัสดุ	ปุ๋ย	พฤ. 20/04/2023 09:10	พฤ. 20/04/2023 10:22	1.12	1--1	2
185	0049 | farmer | ฆข9054นม	พัสดุ	ปุ๋ย	พฤ. 20/04/2023 09:30	พฤ. 20/04/2023 09:41	**0.11**	1--1	3
186	0050 | farmer | CHAROENPHON PINAS... | 90-2760นม	พัสดุ	ปุ๋ย	พฤ. 20/04/2023 09:33	พฤ. 20/04/2023 09:51	0.18	1--1	3
187	0057 | farmer | NOO TAEWTHAISONG ... | ผอ6155นม	พัสดุ	ปุ๋ย	พฤ. 20/04/2023 09:59	พฤ. 20/04/2023 10:07	**0.08**	1--1	3
188	0064 | ศักดิ์อัมพร โคราช | ฐากูร กาบโคกกรวด ... | 86-7339ชบ	พัสดุ	ปุ๋ย	พฤ. 20/04/2023 10:31	พฤ. 20/04/2023 11:42	1.10	1--1	2
189	0065 | ศักดิ์อัมพร โคราช | นิติกานต์ คำสวาสด... | 74-2000ชบ	พัสดุ	ปุ๋ย	พฤ. 20/04/2023 10:34	พฤ. 20/04/2023 11:37	1.03	1--1	2
190	0070 | farmer | พงศกร ปิตาละเต 13... | 84-6324นม	พัสดุ	ปุ๋ย	พฤ. 20/04/2023 11:29	พฤ. 20/04/2023 12:58	1.29	1--1	2
191	0071 | ศักดิ์อัมพร โคราช | สมจิตร โชคค้า 330... | 73-6719ชบ	พัสดุ	ปุ๋ย	พฤ. 20/04/2023 11:31	พฤ. 20/04/2023 13:11	1.40	1--1	2
192	0004 | ศักดิ์อัมพร โคราช | ขจรศักดิ์ นาคจันท... | 74-5555ชบ	พัสดุ	ปุ๋ย	ศ. 21/04/2023 07:13	ศ. 21/04/2023 09:08	1.55	1--1	2
193	0015 | farmer | หอมไกร ใสสด 33016... | 85-9021นม	พัสดุ	ปุ๋ย	ศ. 21/04/2023 07:58	ศ. 21/04/2023 09:07	1.09	1--1	2
194	0018 | farmer | PRAJCHIT THOTSAMA... | 83-8992ดร	พัสดุ	ปุ๋ย	ศ. 21/04/2023 08:06	ศ. 21/04/2023 09:18	1.13	1--1	3
195	0019 | farmer | KITIKHUN KHAMKHUN... | นม88-8905	พัสดุ	ปุ๋ย	ศ. 21/04/2023 08:08	ศ. 21/04/2023 09:43	1.35	1--1	3
196	0021 | ศักดิ์อัมพร โคราช | ไพรัตน์ แนวทองหลา... | 71-4664นม	พัสดุ	ปุ๋ย	ศ. 21/04/2023 08:17	ศ. 21/04/2023 09:22	1.05	1--1	2
197	0022 | farmer | มนตรี ยะปะตัง 130... | ยจ4096นม	พัสดุ	ปุ๋ย	ศ. 21/04/2023 08:21	ศ. 21/04/2023 08:34	**0.12**	1--1	2
198	0026 | farmer | ประสงค์ สมภักดี 3... | ยต3952/นม	คลังสินค้า	ปุ๋ย	ศ. 21/04/2023 08:40	ศ. 21/04/2023 08:51	**0.11**	1--1	2
199	0030 | ศักดิ์อัมพร โคราช | วันเฉลิม วงศ์สุวร... | 74-1888ชบ	พัสดุ	ปุ๋ย	ศ. 21/04/2023 09:02	ศ. 21/04/2023 09:59	0.57	1--1	2
200	0041 | farmer | ประทีป พันธ์สร 33... | ฆข2460นม	พัสดุ	ปุ๋ย	ศ. 21/04/2023 09:25	ศ. 21/04/2023 09:49	0.24	1--1	2
201	0043 | farmer | อุทัย พรมพุทธา 33... | ผจ7415นม	พัสดุ	ปุ๋ย	ศ. 21/04/2023 09:27	ศ. 21/04/2023 09:45	0.18	1--1	2
202	0044 | farmer | EKKALUK BUANONDAE... | ยข-115นม	พัสดุ	ปุ๋ย	ศ. 21/04/2023 09:31	ศ. 21/04/2023 09:56	0.25	1--1	3
203	0045 | farmer | สมาน สิมรัมย์ 330... | ฆฆ-6097นม	พัสดุ	ปุ๋ย	ศ. 21/04/2023 09:32	ศ. 21/04/2023 09:55	0.23	1--1	2
204	0046 | ศักดิ์อัมพร โคราช | ประสาร เที่ยงกระโ... | นม71-3466	พัสดุ	ปุ๋ย	ศ. 21/04/2023 09:33	ศ. 21/04/2023 11:01	1.27	1--1	2
205	0047 | farmer | วินัย ฟองไทร 3301... | ฆข4235นม	พัสดุ	ปุ๋ย	ศ. 21/04/2023 09:34	ศ. 21/04/2023 09:53	0.19	1--1	2
206	0050 | ศักดิ์อัมพร โคราช | อุทัย ปากะตัง 530... | 71-5349นม	พัสดุ	ปุ๋ย	ศ. 21/04/2023 09:44	ศ. 21/04/2023 11:13	1.30	1--1	2
207	0051 | farmer | สามารถ แฉกพิมาย 3... | 82-9694นม	พัสดุ	ปุ๋ย	ศ. 21/04/2023 09:47	ศ. 21/04/2023 10:00	**0.13**	1--1	2
208	0063 | ศักดิ์อัมพร โคราช | สมพงษ์ นะเรืองรัม... | ชบ83-7755	พัสดุ	ปุ๋ย	ศ. 21/04/2023 11:27	ศ. 21/04/2023 14:09	2.42	1--1	2
209	0065 | ศักดิ์อัมพร โคราช | อุทัย ปากะตัง 530... | 71-5466นม	พัสดุ	ปุ๋ย	ศ. 21/04/2023 12:50	ศ. 21/04/2023 14:18	1.28	1--1	2
210	0069 | farmer | หอมไกร ใสสด 33016... | 85-9021นม	พัสดุ	ปุ๋ย	ศ. 21/04/2023 12:51	ศ. 21/04/2023 14:05	1.13	1--1	2

IN-OUT บริษัท อุตสาหกรรมโคราช จำกัด

IN ตั้งแต่ 01/04/2023@00:00 ถึง 30/04/2023@23:59

ลำดับ #	รายละเอียด Details	ผู้ให้เข้าพบ Guest of	ประเภท Type	เข้า/ไป IN	ออก/กลับ OUT	รวม h.mm	ประตู Gate	
211	0074 | farmer | MON THONGPHIMAI 3... | ฆข7763นม	พัสดุ	ปุ๋ย	ศ. 21/04/2023 13:14	ศ. 21/04/2023 13:41	0.27	1--1	3
212	0076 | ปรีชา หินกลาง 330... | 74-5445-ชบ	พัสดุ	ปุ๋ย	ส. 22/04/2023 06:31	ส. 22/04/2023 09:15	2.44	1--1	2
213	0078 | ศักดิ์อัมพร โคราช | นเรศ เพชรมาลี 370... | 71-2385นม	พัสดุ	ปุ๋ย	ส. 22/04/2023 06:55	ส. 22/04/2023 09:09	2.14	1--1	2
214	0004 | SOMMAI PHASUK 330... | 84-7010นมfarmer	พัสดุ	ปุ๋ย	ส. 22/04/2023 08:04	ส. 22/04/2023 09:28	1.24	1--1	2
215	0005 | หอมไกร ใสสด 33016... | 85-9021นมfarmer	พัสดุ	ปุ๋ย	ส. 22/04/2023 08:13	ส. 22/04/2023 09:03	0.51	1--1	2
216	0006 | farmer | วีระพล ปึกทอง 110... | 90-3388นม	พัสดุ	ปุ๋ย	ส. 22/04/2023 08:19	ส. 22/04/2023 10:18	1.59	1--1	2
217	0014 | ชินวัตร ทองสาย 14... | 71-5233-นม	พัสดุ	ปุ๋ย	ส. 22/04/2023 09:07	ส. 22/04/2023 10:16	1.08	1--1	2
218	0015 | ศักดิ์อัมพร โคราช | รุ่งนิรัน คงควร 5... | 74-1771ชบ	พัสดุ	ปุ๋ย	ส. 22/04/2023 09:09	ส. 22/04/2023 10:34	1.25	1--1	2
219	0018 | 2375นม | farmerสมจิตร เหือ... | ฆฆ	พัสดุ	ปุ๋ย	ส. 22/04/2023 09:45	ส. 22/04/2023 10:17	0.33	1--1	2
220	0021 | ศักดิ์อัมพร โคราช | ชั้น กาบโคกกรวด 5... | 74-5656ชบ	พัสดุ	ปุ๋ย	ส. 22/04/2023 10:05	ส. 22/04/2023 11:14	1.10	1--1	2
221	0028 | farmer | SUPORN AONTHAISON... | 85-6847นม	พัสดุ	ปุ๋ย	ส. 22/04/2023 10:33	ส. 22/04/2023 11:11	0.38	1--1	3
222	0030 | farmer | ศรายุทธ เฮ้าจันที... | 86-3832นม	พัสดุ	ปุ๋ย	ส. 22/04/2023 10:43	ส. 22/04/2023 11:37	0.54	1--1	2
223	0037 | SAKKASEM RIAMTA 1... | 89-7613นมfarmer	พัสดุ	ปุ๋ย	ส. 22/04/2023 11:02	ส. 22/04/2023 11:22	0.20	1--1	3
224	0038 | ปริญญา ธนาไธสง 53... | 86-7720นมfarmer	พัสดุ	ปุ๋ย	ส. 22/04/2023 11:04	ส. 22/04/2023 11:39	0.34	1--1	2
225	0039 | farmer | จีระวัฒน์ ดาวไธสง... | 86-9568นม	พัสดุ	ปุ๋ย	ส. 22/04/2023 11:06	ส. 22/04/2023 11:50	0.44	1--1	2
226	0040 | คฑาวุธ ภู่พิมาย 3... | 90-1944นมfarmer	พัสดุ	ปุ๋ย	ส. 22/04/2023 11:08	ส. 22/04/2023 11:50	0.43	1--1	2
227	0064 | วสันต์ กลั่นหมอ 1... | 88-1152นมfarmer	พัสดุ	ปุ๋ย	ส. 22/04/2023 13:56	ส. 22/04/2023 14:18	0.22	1--1	2
228	0065 | MONGKHON KLANMO 5... | 85-9961นมfarmer	พัสดุ	ปุ๋ย	ส. 22/04/2023 13:58	ส. 22/04/2023 14:37	0.39	1--1	3
229	0020 | farmer | PRAJCHIT THOTSAMA... | 83-8992บร	พัสดุ	ปุ๋ย	จ. 24/04/2023 08:17	จ. 24/04/2023 09:09	0.52	1--1	3
230	0021 | farmer | สมหมาย ผาสุข 3300... | 84-7010นม	คลังสินค้า	ปุ๋ย	จ. 24/04/2023 08:32	จ. 24/04/2023 09:55	1.23	1--1	2
231	0032 | farmer | รุ้ง พืชทองหลาง 1... | ฆข3945นม	พัสดุ	ปุ๋ย	จ. 24/04/2023 09:11	จ. 24/04/2023 09:20	**0.09**	1--1	2
232	0047 | farmer | ธนาวุธ นนกระโทก 1... | ฆง5238นม	พัสดุ	ปุ๋ย	จ. 24/04/2023 09:55	จ. 24/04/2023 10:05	**0.10**	1--1	2
233	0048 | farmer | ธีระชัย ถิ่นประคอ... | ฆต1054นม	พัสดุ	ปุ๋ย	จ. 24/04/2023 09:57	จ. 24/04/2023 10:28	0.31	1--1	2
234	0055 | farmer | SOMPHONG NGONSOON... | 90-0388นม	พัสดุ	ปุ๋ย	จ. 24/04/2023 10:17	จ. 24/04/2023 11:20	1.03	1--1	3
235	0056 | farmer | 82-9511นม	พัสดุ	ปุ๋ย	จ. 24/04/2023 10:22	จ. 24/04/2023 10:48	0.25	1--1	3
236	0059 | farmer | สมพงษ์ เชยสูงเนิน... | 71-2954นม	พัสดุ	ปุ๋ย	จ. 24/04/2023 10:34	จ. 24/04/2023 10:36	**0.01**	1--1	2
237	0060 | farmer | ประพิณ ลับดีพะเนา... | 71-5482อย	พัสดุ	ปุ๋ย	จ. 24/04/2023 10:38	จ. 24/04/2023 11:02	0.24	1--1	2
238	0063 | farmer | จันทา จันทร์สามาร... | ผบ3956นม	พัสดุ	ปุ๋ย	จ. 24/04/2023 10:51	จ. 24/04/2023 11:05	**0.15**	1--1	2
239	0065 | สุรศักดิ์ ทินกระโ... | 83-6138นมfarmer	พัสดุ	ปุ๋ย	จ. 24/04/2023 11:03	จ. 24/04/2023 11:18	0.15	1--1	2
240	0086 | farmer | อุทัย แทนกระโทก 3... | 88-9551นม	พัสดุ	ปุ๋ย	จ. 24/04/2023 14:29	จ. 24/04/2023 14:43	**0.14**	1--1	2

IN-OUT บริษัท อุตสาหกรรมโคราช จำกัด

IN ตั้งแต่ 01/04/2023@00:00 ถึง 30/04/2023@23:59

ลำดับ #	รายละเอียด Details	ผู้ให้เข้าพบ Guest of	ประเภท Type	เข้า/ไป IN	ออก/กลับ OUT	รวม h.mm	ประตู Gate	
241	0001 | ศักดิ์อัมพร โคราช | ชรินทร์ มีนารัมย์... | 71-4499-นม	พัสดุ	ปุ๋ย	อ. 25/04/2023 06:51	อ. 25/04/2023 09:28	2.37	1--1	2
242	0003 | ศักดิ์อัมพร โคราช | วันเฉลิม วงศ์สุวร... | 74-1888-ชบ	พัสดุ	ปุ๋ย	อ. 25/04/2023 07:01	อ. 25/04/2023 08:46	1.45	1--1	2
243	0037 | มนตรี เด่นดวง 330... | กษ-8905-นม	พัสดุ	ปุ๋ย	อ. 25/04/2023 08:30	อ. 25/04/2023 08:40	**0.10**	1--1	2
244	0038 | KITIKHUN KHAMKHUN... | 88-8905-นม		ปุ๋ย	อ. 25/04/2023 08:33	อ. 25/04/2023 09:18	0.45	1--1	3
245	0039 | 82-5849-นม	พัสดุ	ปุ๋ย	อ. 25/04/2023 08:34	อ. 25/04/2023 09:36	1.02	1--1	3
246	0041 | เจริญ หนากลาง 330... | ผว-5295-นม	พัสดุ	ปุ๋ย	อ. 25/04/2023 08:55	อ. 25/04/2023 09:02	**0.08**	1--1	2
247	0044 | RIM DOKKHAEKLANG ... | 1-ฮ-0542-นม	พัสดุ	ปุ๋ย	อ. 25/04/2023 09:01	อ. 25/04/2023 09:41	0.40	1--1	3
248	0047 | ศักดิ์อัมพร โคราช | สมชิต นากุตนอก 13... | 74-2228-ชบ	พัสดุ	ปุ๋ย	อ. 25/04/2023 09:14	อ. 25/04/2023 10:07	0.53	1--1	2
249	0053 | ชาตรี เกิดในหล้า ... | 81-8684ปจ	พัสดุ	ปุ๋ย	อ. 25/04/2023 09:39	อ. 25/04/2023 09:57	0.19	1--1	2
250	0054 | farmer | คนึง อาจศึก 33015... | ฮ6892นม	พัสดุ	ปุ๋ย	อ. 25/04/2023 09:53	อ. 25/04/2023 10:02	**0.10**	1--1	2
251	0055 | ศักดิ์อัมพร โคราช | ขจรศักดิ์ นาคจันท... | 74-5555ชบ	พัสดุ	ปุ๋ย	อ. 25/04/2023 09:55	อ. 25/04/2023 10:39	0.45	1--1	2
252	0057 | ศักดิ์อัมพร โคราช | ปรีชา หินกลาง 330... | 74-5445ชบ	พัสดุ	ปุ๋ย	อ. 25/04/2023 10:21	อ. 25/04/2023 11:12	0.51	1--1	2
253	0058 | farmer | SAI KAENDI 330170... | 88-0304นม	พัสดุ	ปุ๋ย	อ. 25/04/2023 10:30	อ. 25/04/2023 10:58	0.28	1--1	3
254	0063 | farmer | มานะ เพลงดี 33015... | ถม5938กท	พัสดุ	ปุ๋ย	อ. 25/04/2023 11:09	อ. 25/04/2023 11:19	**0.10**	1--1	2
255	0067 | farmer | ปรเมศวร์ มานะยิ่ง... | ผอ5986-นม	พัสดุ	ปุ๋ย	อ. 25/04/2023 11:25	อ. 25/04/2023 11:46	0.21	1--1	2
256	0068 | farmer | เทวิน ดนตรี 13015... | ยธ3919-นม	พัสดุ	ปุ๋ย	อ. 25/04/2023 11:26	อ. 25/04/2023 11:47	0.20	1--1	2
257	0096 | farmer | ระพิน สดกลาง 3301... | 872950นม	พัสดุ	ปุ๋ย	อ. 25/04/2023 13:56	อ. 25/04/2023 14:35	0.38	1--1	1
258	0054 | ศักดิ์อัมพร โคราช | ฉลอง คล่องการ 330... | 71-4796-นม	พัสดุ	ปุ๋ย	พ. 26/04/2023 07:25	พ. 26/04/2023 09:19	1.54	1--1	2
259	0094 | ศราวุธ กุลกานนท์ ... | 89-5656-นม	พัสดุ	ปุ๋ย	พ. 26/04/2023 08:44	พ. 26/04/2023 09:06	0.23	1--1	2
260	0095 | สมพงษ์ จันเต 1301... | 88-1045-นม	พัสดุ	ปุ๋ย	พ. 26/04/2023 08:46	พ. 26/04/2023 09:31	0.45	1--1	2
261	0012 | KRIDSADA SANGSUNA... | ฆค1457-นม	พัสดุ	ปุ๋ย	พ. 26/04/2023 10:17	พ. 26/04/2023 10:28	**0.11**	1--1	3
262	0013 | ศุภสิทธิ์ วังสงคร... | ฆฆ-4885-นม	พัสดุ	ปุ๋ย	พ. 26/04/2023 10:19	พ. 26/04/2023 10:36	0.17	1--1	2
263	0014 | บุญจันทร์ มิละขะโ... | 88-8739-นม	พัสดุ	ปุ๋ย	พ. 26/04/2023 10:27	พ. 26/04/2023 10:36	**0.10**	1--1	2
264	0016 | AUTHIT DATTHUYAWA... | 90-4481-นม	พัสดุ	ปุ๋ย	พ. 26/04/2023 10:31	พ. 26/04/2023 10:45	**0.14**	1--1	3
265	0019 | ANURAK CHUENNOK 1... | 89-0125-นม	พัสดุ	ปุ๋ย	พ. 26/04/2023 10:42	พ. 26/04/2023 11:12	0.30	1--1	3
266	0029 | สุรเดช ภูบาลชื่น ... | ฆฆ-5755-นม	พัสดุ	ปุ๋ย	พ. 26/04/2023 11:27	พ. 26/04/2023 11:42	**0.15**	1--1	2
267	0030 | BUNMI KAEOPHO 530... | 1ฮ-7383-นม	พัสดุ	ปุ๋ย	พ. 26/04/2023 11:29	พ. 26/04/2023 11:38	**0.09**	1--1	3
268	0034 | ไพศาล ศรือภัย 130... | 88-9931-นม	พัสดุ	ปุ๋ย	พ. 26/04/2023 11:57	พ. 26/04/2023 12:54	0.57	1--1	2
269	0035 | สุรีรัตน์ | 71-0591-นม	คลังสินค้า	ปุ๋ย	พ. 26/04/2023 12:22	พ. 26/04/2023 16:00	3.38	1--1	2
270	0038 | PRORMPONG BANGWIS... | 89-2349-นม	พัสดุ	ปุ๋ย	พ. 26/04/2023 12:38	พ. 26/04/2023 13:13	0.35	1--1	3

IN-OUT บริษัท อุตสาหกรรมโคราช จำกัด

IN ตั้งแต่ 01/04/2023@00:00 ถึง 30/04/2023@23:59

ลำดับ #	รายละเอียด Details	ผู้ให้เข้าพบ Guest of	ประเภท Type	เข้า/ไป IN	ออก/กลับ OUT	รวม h.mm	ประตู Gate	
271	0042 | เฉลิมศักดิ์ เสนาน... | อ-2335-นม	พัสดุ	ปุ๋ย	พ. 26/04/2023 12:54	พ. 26/04/2023 13:23	0.29	1--1	2
272	0062 | farmer | สิทธิ์ มะลิ 35404... | ฆช3975-ชภ	พัสดุ	ปุ๋ย	พ. 26/04/2023 13:30	พ. 26/04/2023 13:41	**0.11**	1--1	2
273	0065 | สิรภพ ดาวไธสง 330... | 84-3776-นม	พัสดุ	ปุ๋ย	พ. 26/04/2023 13:57	พ. 26/04/2023 14:13	0.16	1--1	2
274	0069 | PRATEEP LUECHA 14... | 71-4166-นม	พัสดุ	ปุ๋ย	พฤ. 27/04/2023 07:38	พฤ. 27/04/2023 09:55	2.17	1--1	3
275	0076 | มณี ทินกระโทก 330... | 88-3451-นม	พัสดุ	ปุ๋ย	พฤ. 27/04/2023 08:05	พฤ. 27/04/2023 08:44	0.39	1--1	2
276	0078 | ภูวนัย ธงกระโทก 1... | 84-7010-นม	พัสดุ	ปุ๋ย	พฤ. 27/04/2023 08:10	พฤ. 27/04/2023 10:06	1.56	1--1	2
277	0085 | KITIKHUN KHAMKHUN... | 88-8905-นม	พัสดุ	ปุ๋ย	พฤ. 27/04/2023 08:23	พฤ. 27/04/2023 09:59	1.36	1--1	3
278	0097 | ชีพ นากระโทก 3300... | 87-2234-นม	พัสดุ	ปุ๋ย	พฤ. 27/04/2023 09:04	พฤ. 27/04/2023 10:11	1.07	1--1	2
279	0020 | SARAWUT CHACHAMNA... | 88-4460-นม	พัสดุ	ปุ๋ย	พฤ. 27/04/2023 11:07	พฤ. 27/04/2023 11:20	**0.14**	1--1	3
280	0030 | มีศักดิ์ แซ่เตียว... | 71-2887-นม	พัสดุ	ปุ๋ย	พฤ. 27/04/2023 12:59	พฤ. 27/04/2023 14:24	1.25	1--1	2
281	0099 | 85-9021นม	พัสดุ	ปุ๋ย	ศ. 28/04/2023 08:12	ศ. 28/04/2023 09:18	1.07	1--1	2
282	0003 | farmer | ทรงกริช แซ่ลี้ 33... | 1ฮ-6278นม	พัสดุ	ปุ๋ย	ศ. 28/04/2023 08:20	ศ. 28/04/2023 08:54	0.34	1--1	2
283	0004 | farmer | สมาน พฤกษาชีพ 330... | ผอ-7838นม	พัสดุ	ปุ๋ย	ศ. 28/04/2023 08:22	ศ. 28/04/2023 09:00	0.37	1--1	2
284	0007 | farmer | ภูวนัย ธงกระโทก 1... | 84-7010นม	พัสดุ	ปุ๋ย	ศ. 28/04/2023 08:26	ศ. 28/04/2023 10:36	2.11	1--1	2
285	0008 | farmer | ละมุล เพชรแก้ว 13... | งค-4159นม	พัสดุ	ปุ๋ย	ศ. 28/04/2023 08:27	ศ. 28/04/2023 09:00	0.33	1--1	2
286	0009 | farmer | สำรวม ดีมา 330150... | 90-2692นม	พัสดุ	ปุ๋ย	ศ. 28/04/2023 08:31	ศ. 28/04/2023 09:19	0.47	1--1	2
287	0010 | farmer | วิเชษฐ ยาพิมาย 33... | 1ฮ-6313นม	พัสดุ	ปุ๋ย	ศ. 28/04/2023 08:32	ศ. 28/04/2023 09:02	0.29	1--1	2
288	0014 | farmer | มานพ เพชรจะโป๊ะ 3... | ฆฆ-3380นม	พัสดุ	ปุ๋ย	ศ. 28/04/2023 08:38	ศ. 28/04/2023 09:04	0.26	1--1	2
289	0018 | farmer | วีระพล ปึกทอง 110... | 90-0088นม	พัสดุ	ปุ๋ย	ศ. 28/04/2023 08:43	ศ. 28/04/2023 11:19	2.37	1--1	2
290	0019 | farmer | NIKON CHADONG 330... | ผบ-255นม	พัสดุ	ปุ๋ย	ศ. 28/04/2023 08:45	ศ. 28/04/2023 09:18	0.33	1--1	3
291	0021 | farmer | ประมวล ไม้พิมาย 1... | ฮ-3827นม	พัสดุ	ปุ๋ย	ศ. 28/04/2023 08:51	ศ. 28/04/2023 09:18	0.27	1--1	2
292	0022 | farmer | สุทิวัส ดลอดไธสง ... | ฆข-6434นม	พัสดุ	ปุ๋ย	ศ. 28/04/2023 08:52	ศ. 28/04/2023 09:20	0.28	1--1	2
293	0026 | farmer | WICHIAN THANATLUE... | 80-4004นม	พัสดุ	ปุ๋ย	ศ. 28/04/2023 09:05	ศ. 28/04/2023 09:33	0.28	1--1	3
294	0028 | farmer | ไพรัตน์ กิ้นบุราณ... | 87-6703นม	พัสดุ	ปุ๋ย	ศ. 28/04/2023 09:12	ศ. 28/04/2023 09:44	0.32	1--1	2
295	0032 | farmer | เกียรติศักดิ์ เทพ... | ฆจ-95นม	พัสดุ	ปุ๋ย	ศ. 28/04/2023 09:23	ศ. 28/04/2023 09:49	0.26	1--1	2
296	0034 | farmer | วสัน ทองธรรมรัตน์... | 82-7184นม	พัสดุ	ปุ๋ย	ศ. 28/04/2023 09:29	ศ. 28/04/2023 09:53	0.25	1--1	2
297	0035 | farmer | ยข-1301นม	พัสดุ	ปุ๋ย	ศ. 28/04/2023 09:30	ศ. 28/04/2023 09:55	0.25	1--1	2
298	0036 | ศักดิ์อัมพร โคราช | สมปอง วงษ์สุวรรณ ... | 71-4747นม	พัสดุ	ปุ๋ย	ศ. 28/04/2023 09:32	ศ. 28/04/2023 11:02	1.30	1--1	1
299	0037 | farmer | พรมมา พรไธสง 3301... | ฆฆ-5967นม	พัสดุ	ปุ๋ย	ศ. 28/04/2023 09:34	ศ. 28/04/2023 10:25	0.50	1--1	2
300	0038 | farmer | บุญส่ง สร้างการนอ... | ฮ-3760นม	พัสดุ	ปุ๋ย	ศ. 28/04/2023 09:36	ศ. 28/04/2023 09:58	0.22	1--1	2

IN-OUT บริษัท อุตสาหกรรมโคราช จำกัด

IN ตั้งแต่ 01/04/2023@00:00 ถึง 30/04/2023@23:59

ลำดับ #	รายละเอียด Details	ผู้ให้เข้าพบ Guest of	ประเภท Type	เข้า/ไป IN	ออก/กลับ OUT	รวม h.mm	ประตู Gate	
301	0041 | farmer | เกรียงไกร แฝงกระโ... | 82-3639ปจ	พัสดุ	ปุ๋ย	ศ. 28/04/2023 09:49	ศ. 28/04/2023 10:47	0.58	1--1	2
302	0042 | farmer | สมพงษ์ บุญส่ง 330... | บท-4050นม	พัสดุ	ปุ๋ย	ศ. 28/04/2023 09:52	ศ. 28/04/2023 10:25	0.33	1--1	2
303	0050 | -3956นม | คำมูล จันทร์สามาร... | ผบ	farmer	ปุ๋ย	ศ. 28/04/2023 10:37	ศ. 28/04/2023 11:09	0.32	1--1	2
304	0055 | farmer | กฤชพล กระพือพงษ์ ... | 88-9316นม	พัสดุ	ปุ๋ย	ศ. 28/04/2023 10:46	ศ. 28/04/2023 11:17	0.31	1--1	2
305	0056 | farmer | 0005144153 | 82-6299นม	พัสดุ	ปุ๋ย	ศ. 28/04/2023 10:52	ศ. 28/04/2023 11:24	0.33	1--1	2
306	0059 | farmer | ชูชาติ เทือกพุทรา... | 1ฮ-2278นม	พัสดุ	ปุ๋ย	ศ. 28/04/2023 11:00	ศ. 28/04/2023 11:24	0.24	1--1	2
307	0001 | farmer | ศราวุธ ตวยกระโทก ... | 82-1850นม	พัสดุ	ปุ๋ย	ศ. 28/04/2023 11:02	ศ. 28/04/2023 11:37	0.35	1--1	2
308	0003 | farmer | บัณฑิต เนื้อนา 13... | ฆง-7452นม	พัสดุ	ปุ๋ย	ศ. 28/04/2023 11:13	ศ. 28/04/2023 11:29	0.16	1--1	2
309	0004 | farmer | สุลักษณ์ ทิศกระโท... | 90-3823นม	พัสดุ	ปุ๋ย	ศ. 28/04/2023 11:18	ศ. 28/04/2023 11:45	0.27	1--1	2
310	0012 | farmer | อ่อน หนองทองทา 33... | 83-3120นม	พัสดุ	ปุ๋ย	ศ. 28/04/2023 11:48	ศ. 28/04/2023 12:23	0.35	1--1	2
311	0021 | farmer | สมคิด แก้วนรา 330... | 84-0045บร	พัสดุ	ปุ๋ย	ศ. 28/04/2023 13:02	ศ. 28/04/2023 13:26	0.24	1--1	2
312	0022 | farmer | อภินันท์ เพลงเสนา... | ยค-8089นม	พัสดุ	ปุ๋ย	ศ. 28/04/2023 13:19	ศ. 28/04/2023 13:29	**0.10**	1--1	2
313	0026 | farmer | อัฐติศักดิ์ นกเสื... | งข-809นม	พัสดุ	ปุ๋ย	ศ. 28/04/2023 13:29	ศ. 28/04/2023 13:36	**0.07**	1--1	2
314	0034 | farmer | ฮ-7148นม	คลังสินค้า	ปุ๋ย	ศ. 28/04/2023 13:57	ศ. 28/04/2023 14:13	0.16	1--1	2
315	0047 | farmer | ไพฑูรย์ เนาว์พิมา... | กษ-7375นม	พัสดุ	ปุ๋ย	ศ. 28/04/2023 14:37	ศ. 28/04/2023 14:44	**0.08**	1--1	2
316	0005 | ศักดิ์อัมพร โคราช | ชรินทร์ มีนารัมย์... | 71-4489นม	พัสดุ	ปุ๋ย	ส. 29/04/2023 07:39	ส. 29/04/2023 09:14	1.35	1--1	2
317	0006 | ศักดิ์อัมพร โคราช | ประทาย ทิศกระโทก ... | 74-2000ชบ	พัสดุ	ปุ๋ย	ส. 29/04/2023 07:42	ส. 29/04/2023 09:18	1.35	1--1	2
318	0016 | farmer | ภูวนัย ธงกระโทก 1... | 84-7010นม	พัสดุ	ปุ๋ย	ส. 29/04/2023 08:10	ส. 29/04/2023 09:23	1.12	1--1	2
319	0023 | ศักดิ์อัมพร โคราช | NIPHON HWANNA 130... | 71-4313นม	พัสดุ	ปุ๋ย	ส. 29/04/2023 09:18	ส. 29/04/2023 10:04	0.46	1--1	3
320	0024 | farmer | SAENGJAN PHIMPHAK... | 90-3636นม	พัสดุ	ปุ๋ย	ส. 29/04/2023 09:47	ส. 29/04/2023 10:04	0.17	1--1	3
321	0036 | farmer | วิโรจน์ พิศพล 330... | ฆฆ-7314นม	พัสดุ	ปุ๋ย	ส. 29/04/2023 10:28	ส. 29/04/2023 10:41	**0.14**	1--1	2
322	0038 | farmer | ธนาวัฒน์ สุขเจริญ... | 88-7348นม	พัสดุ	ปุ๋ย	ส. 29/04/2023 10:43	ส. 29/04/2023 11:01	0.17	1--1	2
323	0041 | farmer | ชนาธิป บำรุงนา 13... | 88-8982นม	คลังสินค้า	ปุ๋ย	ส. 29/04/2023 11:15	ส. 29/04/2023 11:37	0.22	1--1	2

IN-OUT บริษัท อุตสาหกรรมโคราช จำกัด

IN ตั้งแต่ 01/04/2023@00:00 ถึง 30/04/2023@23:59

ลำดับ #	รายละเอียด Details	ผู้ให้เข้าพบ Guest of	ประเภท Type		เข้า/ไป IN		ออก/กลับ OUT	รวม h.mm	ประตู Gate	
324	0043 | farmer | กิตติศักดิ์ มุ่งพ... | 81-ชย4391	พัสดุ	ปุ๋ย		ส. 29/04/2023 11:31		ส. 29/04/2023 11:54	0.24	1--1	2

สรุป

Visitor ที่เข้ามา	324
กลับไปแล้ว	324
ยังไม่กลับ	0
อยู่สั้นสุด (h.mm)	0.01
อยู่นานสุด (h.mm)	23.37
รวม (h.mm)	405.35
เฉลี่ย (h.mm)	1.15

IN-OUT บริษัท อุตสาหกรรมโคราช จำกัด

IN ตั้งแต่ 01/01/2023@00:00 ถึง 31/01/2023@23:59

ลำดับ #	รายละเอียด Details	ผู้ให้เข้าพบ Guest of	ประเภท Type	เข้า/ไป IN	ออก/กลับ OUT	รวม h.mm	ประตู Gate	
1	0009 | ม่งเส็งศักดิ์ชัย | นิยม ลักษณี 33101... | 64-7284-กท	คลังสินค้า	น้ำตาล	จ. 02/01/2023 13:08	จ. 02/01/2023 15:57	2.49	1--1	1
2	0010 | MAN | สุรศักดิ์ สมภะวะ ... | 70-1482-จท	คลังสินค้า	น้ำตาล	จ. 02/01/2023 14:17	จ. 02/01/2023 20:41	6.24	1--1	1
3	0100 | Man | จารึก ค่าสุข 38412... | 71-0510นว	คลังสินค้า	น้ำตาล	จ. 02/01/2023 18:25	จ. 02/01/2023 21:19	2.55	1--1	1
4	0099 | Man | หลาวไว ไวสูงเนิน ... | 70-9607นว	คลังสินค้า	น้ำตาล	จ. 02/01/2023 18:30	จ. 02/01/2023 21:38	3.08	1--1	1
5	0098 | Man | วิเขียร ผมน้อย 33... | 70-2249สร	คลังสินค้า	น้ำตาล	จ. 02/01/2023 18:33	อ. 03/01/2023 00:14	5.41	1--1	1
6	0097 | Man | MANIT CHAOCHAROEN... | 73-8867สป	คลังสินค้า	น้ำตาล	จ. 02/01/2023 18:36	อ. 03/01/2023 00:12	5.36	1--1	2
7	0096 | Man | เฉลิมศักดิ์ แก้วด... | 71-0698นว	คลังสินค้า	น้ำตาล	จ. 02/01/2023 18:40	จ. 02/01/2023 23:24	4.43	1--1	1
8	0094 | MAN | ถวิล สีหนาท 34608... | 70-3140ศก	คลังสินค้า	น้ำตาล	จ. 02/01/2023 21:16	อ. 03/01/2023 00:30	3.14	1--1	1
9	0100 | MAN | CHOKPHIPHAT SONGK... | 70-3083ศก	คลังสินค้า	น้ำตาล	จ. 02/01/2023 21:43	อ. 03/01/2023 02:39	4.56	1--1	2
10	0099 | MAN | ประยงค์ ศรีสุวรรณ... | 70-1935นพ	คลังสินค้า	น้ำตาล	จ. 02/01/2023 22:49	อ. 03/01/2023 04:32	5.43	1--1	1
11	0093 | MAN | อำนาจ ฆารโสพล 346... | 70-1286นพ	คลังสินค้า	น้ำตาล	จ. 02/01/2023 23:23	อ. 03/01/2023 04:59	5.36	1--1	1
12	0100 | MAN | SUMET KANAPROM 14... | 70-1681นพ	คลังสินค้า	น้ำตาล	อ. 03/01/2023 04:18	อ. 03/01/2023 09:56	5.38	1--1	2
13	0002 | ศักดิ์อัมพร โคราช | มานิต จะบกกลาง 13... | นม-71-1991	คลังสินค้า	น้ำตาล	อ. 03/01/2023 07:06	อ. 03/01/2023 08:55	1.49	1--1	1
14	0003 | ศักดิ์อัมพร โคราช | สมพาน เขียวสะภู 3... | ชบ-74-5115	คลังสินค้า	น้ำตาล	อ. 03/01/2023 07:09	อ. 03/01/2023 09:41	2.32	1--1	1
15	0004 | ศักดิ์อัมพร โคราช | สนั่น ค่าสวาสดิ์ 5... | 72-9079-ชบ	คลังสินค้า	น้ำตาล	อ. 03/01/2023 07:11	อ. 03/01/2023 09:06	1.55	1--1	1
16	0005 | ศักดิ์อัมพร โคราช | เวียง ลาวิชัย 336... | 70-5683-อย	คลังสินค้า	น้ำตาล	อ. 03/01/2023 07:13	อ. 03/01/2023 11:10	3.57	1--1	1
17	0006 | ศักดิ์อัมพร โคราช | ชั้น กาบโคกกรวด 5... | 74-5656-ชบ	คลังสินค้า	น้ำตาล	อ. 03/01/2023 07:15	อ. 03/01/2023 09:07	1.52	1--1	1
18	7 | ศักดิ์อัมพร โคราช | ปรีชา หินกลาง 330... | 74-5445-ชบ	คลังสินค้า	น้ำตาล	อ. 03/01/2023 07:18	อ. 03/01/2023 09:28	2.10	1--1	1
19	0008 | ศักดิ์อัมพร โคราช | ฐากูร กาบโคกกรวด ... | 86-7339-ชบ	คลังสินค้า	น้ำตาล	อ. 03/01/2023 07:20	อ. 03/01/2023 09:32	2.13	1--1	1
20	0011 | ธนาวิน | ทรงชัย โฮเม 33104... | 70-7838-อบ	คลังสินค้า	น้ำตาล	อ. 03/01/2023 07:27	อ. 03/01/2023 13:02	5.35	1--1	1
21	0012 | ศักดิ์อัมพร โคราช | นิพนธ์ หว่านนา 13... | 71-4313-นม	คลังสินค้า	น้ำตาล	อ. 03/01/2023 07:29	อ. 03/01/2023 13:10	5.41	1--1	1
22	0013 | ศักดิ์อัมพร โคราช | นิติกานต์ ค่าสวาสด... | 74-2000-ชบ	คลังสินค้า	น้ำตาล	อ. 03/01/2023 07:31	อ. 03/01/2023 09:44	2.12	1--1	1
23	0015 | ศักดิ์อัมพร โคราช | ชินวัตร ทองสาย 14... | 71-5293-นม	คลังสินค้า	น้ำตาล	อ. 03/01/2023 07:52	อ. 03/01/2023 15:09	7.17	1--1	1
24	0018 | ศักดิ์อัมพร โคราช | สมพิศ เทินทองหลาง... | 73-9549-ชบ	คลังสินค้า	น้ำตาล	อ. 03/01/2023 08:10	อ. 03/01/2023 09:49	1.39	1--1	1
25	0019 | MAN | สิทธา สายยศ 13106... | 70-7080-อบ	คลังสินค้า	น้ำตาล	อ. 03/01/2023 08:15	อ. 03/01/2023 11:16	3.01	1--1	1
26	0021 | ศักดิ์อัมพร โคราช | ขจรศักดิ์ นาคจันท... | 74-5555-ชบ	คลังสินค้า	น้ำตาล	อ. 03/01/2023 08:25	อ. 03/01/2023 10:29	2.03	1--1	1
27	0022 | MAN | SUCHAT YANAPAIROT... | 70-1282-นพ	คลังสินค้า	น้ำตาล	อ. 03/01/2023 08:27	อ. 03/01/2023 13:10	4.43	1--1	2
28	23 | MAN | สันติสุข อัตฤทธิ์... | 70-3244-อบ	คลังสินค้า	น้ำตาล	อ. 03/01/2023 08:30	อ. 03/01/2023 11:51	3.21	1--1	1
29	0024 | MAN | สมพงษ์ แจ่มใส 532... | 70-2355-มห	คลังสินค้า	น้ำตาล	อ. 03/01/2023 08:32	อ. 03/01/2023 13:40	5.08	1--1	1
30	25 | ศักดิ์อัมพร โคราช | สมจิตร โชคค้า 330... | 73-6719-ชบ	คลังสินค้า	น้ำตาล	อ. 03/01/2023 08:37	อ. 03/01/2023 10:13	1.36	1--1	1

IN-OUT บริษัท อุตสาหกรรมโคราช จำกัด

IN ตั้งแต่ 01/01/2023@00:00 ถึง 31/01/2023@23:59

ลำดับ #	รายละเอียด Details	ผู้ให้เข้าพบ Guest of	ประเภท Type	เข้า/ไป IN	ออก/กลับ OUT	รวม h.mm	ประตู Gate	
31	0026 | MAN | วัชรินทร์ ประตูทอ... | 81-0909-นพ	คลังสินค้า	น้ำตาล	อ. 03/01/2023 08:39	อ. 03/01/2023 15:45	7.06	1--1	1
32	029 | MAN | สายยนต์ สิงห์อยู่... | อด.70-3240	คลังสินค้า	น้ำตาล	อ. 03/01/2023 09:28	อ. 03/01/2023 15:44	6.16	1--1	1
33	0033 | TANG SOON LI | VICHAI KHAMPHAENG... | นม.70-6581	คลังสินค้า	น้ำตาล	อ. 03/01/2023 09:39	อ. 03/01/2023 14:52	5.13	1--1	3
34	0034 | TANG SOON LI | อุ๊ต ปีสูงเนิน 33... | นม.71-1507	คลังสินค้า	น้ำตาล	อ. 03/01/2023 09:42	อ. 03/01/2023 14:55	5.13	1--1	1
35	0036 | MAN | KARAN SOONNARONG ... | กท.68-3385	คลังสินค้า	น้ำตาล	อ. 03/01/2023 09:58	อ. 03/01/2023 16:44	6.46	1--1	2
36	0038 | ศักดิ์อัมพร โคราช | นัฐสิทธิ์ เข็มเงิ... | นม.71-1551	คลังสินค้า	น้ำตาล	อ. 03/01/2023 10:04	อ. 03/01/2023 11:08	1.04	1--1	1
37	0040 | ศักดิ์อัมพร โคราช | ราตรี หรบรรณ์ 531... | ชบ.74-5225	คลังสินค้า	น้ำตาล	อ. 03/01/2023 10:08	อ. 03/01/2023 11:28	1.21	1--1	1
38	0041 | ศักดิ์อัมพร โคราช | นคร ศรีสุวรรณ 130... | นม.71-5278	คลังสินค้า	น้ำตาล	อ. 03/01/2023 10:08	อ. 03/01/2023 11:08	1.00	1--1	1
39	0042 | ศักดิ์อัมพร โคราช | NATTAWUT CHENKAN ... | ชบ.86-6276	คลังสินค้า	น้ำตาล	อ. 03/01/2023 10:09	อ. 03/01/2023 11:22	1.12	1--1	2
40	43 | MAN | ปียะ เกาะกลาง 130... | นม.70-5158	คลังสินค้า	น้ำตาล	อ. 03/01/2023 10:15	อ. 03/01/2023 18:31	**8.17**	1--1	1
41	0044 | MAN | วิษณุ นาครัตน์ 33... | อบ.70-7446	คลังสินค้า	น้ำตาล	อ. 03/01/2023 10:17	อ. 03/01/2023 22:16	**11.58**	1--1	1
42	0046 | TANG SOON LI | กิตติชัย วอม่วง 1... | นม.71-0159	คลังสินค้า	น้ำตาล	อ. 03/01/2023 10:23	อ. 03/01/2023 18:19	7.56	1--1	2
43	0048 | ศักดิ์อัมพร โคราช | สมพงษ์ นะเรืองรัม... | 83-7755-ชบ	คลังสินค้า	น้ำตาล	อ. 03/01/2023 10:33	อ. 03/01/2023 13:07	2.34	1--1	1
44	0049 | TANG SOON LI | วันชัย พลอยกลาง 2... | 71-5125-นม	คลังสินค้า	น้ำตาล	อ. 03/01/2023 10:37	อ. 03/01/2023 18:19	7.42	1--1	2
45	0050 | เล็ก ดุนขุนทด 330... | 71-3785-สป	คลังสินค้า	น้ำตาล	อ. 03/01/2023 10:44	อ. 03/01/2023 18:17	7.33	1--1	1
46	0052 | THANIN | ภาวิช หยั่งบุญ 33... | 70-6878-ขก	คลังสินค้า	น้ำตาล	อ. 03/01/2023 11:20	อ. 03/01/2023 18:45	7.25	1--1	1
47	0056 | สุรสิทธิ์ ปู่สุข ... | 71-2973-นม	คลังสินค้า	น้ำตาล	อ. 03/01/2023 11:27	อ. 03/01/2023 20:12	**8.45**	1--1	1
48	0057 | MAN | บุญเส็ง ศรีพระนาม... | 70-2000-นพ	คลังสินค้า	น้ำตาล	อ. 03/01/2023 11:43	อ. 03/01/2023 19:55	**8.12**	1--1	1
49	0059 | ม่งเส็งศักดิ์ชัย | บุญเลิศ แสวงผล 33... | 79-3220-กท	คลังสินค้า	น้ำตาล	อ. 03/01/2023 12:45	อ. 03/01/2023 20:43	7.58	1--1	1
50	0060 | MAN | DENCHAI TIMA 1349... | 70-2426-สน	คลังสินค้า	น้ำตาล	อ. 03/01/2023 13:06	อ. 03/01/2023 21:36	**8.30**	1--1	2
51	0061 | MAN | โอภาส พิราสาร 231... | 60-5221-กท	คลังสินค้า	น้ำตาล	อ. 03/01/2023 13:07	อ. 03/01/2023 21:45	**8.38**	1--1	1
52	0062 | MAN | สายยัน สมภาร 3480... | 70-1664-นพ	คลังสินค้า	น้ำตาล	อ. 03/01/2023 13:18	อ. 03/01/2023 22:37	**9.19**	1--1	1
53	0063 | MAN | มนูญศักดิ์ วิเชียร... | 70-1933-นพ	คลังสินค้า	น้ำตาล	อ. 03/01/2023 13:21	อ. 03/01/2023 23:09	**9.48**	1--1	1
54	0064 | MAN | ถวิล บุตรบาล 3340... | 67-8483-กท	คลังสินค้า	น้ำตาล	อ. 03/01/2023 13:24	อ. 03/01/2023 23:29	**10.05**	1--1	1
55	0065 | ศักดิ์อัมพร โคราช | สำเร็จ สัมมาสูงเน... | 68-4371-กท	คลังสินค้า	น้ำตาล	อ. 03/01/2023 13:33	อ. 03/01/2023 16:57	3.24	1--1	1
56	0067 | ศักดิ์อัมพร โคราช | ชวลิต นาดี 130120... | 72-9816-ชบ	คลังสินค้า	น้ำตาล	อ. 03/01/2023 13:45	อ. 03/01/2023 15:13	1.28	1--1	1
57	0068 | ศักดิ์อัมพร โคราช | รุ่งนิรัน คงควร 5... | 74-1771-ชบ	คลังสินค้า	น้ำตาล	อ. 03/01/2023 13:46	อ. 03/01/2023 15:38	1.52	1--1	1
58	0069 | สุรีรัตน์ | พันธศักดิ์ เที่ยง... | 71-5219-นม	คลังสินค้า	น้ำตาล	อ. 03/01/2023 13:46	อ. 03/01/2023 15:24	1.38	1--1	1
59	0070 | ธนาวิน | ศรีชาติ ยศกลาง 33... | 73-6781-สป	คลังสินค้า	น้ำตาล	อ. 03/01/2023 13:48	อ. 03/01/2023 16:50	3.02	1--1	1

IN-OUT บริษัท อุตสาหกรรมโคราช จำกัด

IN ตั้งแต่ 01/01/2023@00:00 ถึง 31/01/2023@23:59

ลำดับ #	รายละเอียด Details	ผู้ให้เข้าพบ Guest of	ประเภท Type	เข้า/ไป IN	ออก/กลับ OUT	รวม h.mm	ประตู Gate	
60	0071 | ธนาวิน | ชัยยา งามเมืองปัก... | 70-3136บร	คลังสินค้า	น้ำตาล	อ. 03/01/2023 13:50	อ. 03/01/2023 18:18	4.28	1--1	2
61	00072 | สุรีรัตน์ | เหรียญ ฉลองกลาง 3... | 90-0316-นม	คลังสินค้า	น้ำตาล	อ. 03/01/2023 13:53	อ. 03/01/2023 18:28	4.34	1--1	1
62	0073 | ศักดิ์อัมพร โคราช | เจริญ รักค้า 3301... | 83-3443-ชบ	คลังสินค้า	น้ำตาล	อ. 03/01/2023 13:58	อ. 03/01/2023 15:55	1.57	1--1	1
63	0074 | ศักดิ์อัมพร โคราช | สมชิต นากุตนอก 13... | 74-2228-ชบ	คลังสินค้า	น้ำตาล	อ. 03/01/2023 14:01	อ. 03/01/2023 15:36	1.35	1--1	1
64	0076 | ศักดิ์อัมพร โคราช | สมคิด ดอนตะนาม 33... | 86-4044ชบ	คลังสินค้า	น้ำตาล	อ. 03/01/2023 14:03	อ. 03/01/2023 15:48	1.45	1--1	1
65	0077 | ครบุรีเม่งเส็ง | อนุสรณ์ นอกลาง 33... | 70-2772-นม	คลังสินค้า	น้ำตาล	อ. 03/01/2023 14:05	อ. 03/01/2023 18:16	4.11	1--1	2
66	0078 | ศักดิ์อัมพร โคราช | SAEN PHASUK 21407... | 71-4664-นม	คลังสินค้า	น้ำตาล	อ. 03/01/2023 14:09	อ. 03/01/2023 16:42	2.32	1--1	2
67	0079 | ศักดิ์อัมพร โคราช | เกียรติศักดิ์ ผ่อ... | 71-3873-นม	คลังสินค้า	น้ำตาล	อ. 03/01/2023 14:18	อ. 03/01/2023 18:37	4.19	1--1	1
68	0080 | MAN | นราธิป อยู่เหย้า ... | 71-0675-นว	คลังสินค้า	น้ำตาล	อ. 03/01/2023 14:25	พ. 04/01/2023 00:33	**10.08**	1--1	1
69	0081 | ม่งเส็งศักดิ์ชัย | CHAIPHORN CHIMJAN... | 61-2210-กท	คลังสินค้า	น้ำตาล	อ. 03/01/2023 14:27	อ. 03/01/2023 20:19	5.52	1--1	2
70	0082 | รุด ตันโย 5320890... | 81-8451-นม	คลังสินค้า	น้ำตาล	อ. 03/01/2023 14:34	อ. 03/01/2023 20:54	6.20	1--1	1
71	0083 | MAN | นิรันดร์ มโนธรรม ... | 73-8295-สป	คลังสินค้า	น้ำตาล	อ. 03/01/2023 14:36	พ. 04/01/2023 00:33	**9.57**	1--1	1
72	0084 | ม่งเส็งศักดิ์ชัย | ชูศักดิ์ มุ่งหามก... | 79-6513-กท	คลังสินค้า	น้ำตาล	อ. 03/01/2023 14:50	อ. 03/01/2023 21:10	6.21	1--1	1
73	0085 | MAN | อาณัติ โสมพิมาย 1... | 64-6466-กท	คลังสินค้า	น้ำตาล	อ. 03/01/2023 15:03	พ. 04/01/2023 00:50	**9.47**	1--1	1
74	0086 | MAN | JAMRAS UPANTA 334... | 70-7601-อบ	คลังสินค้า	น้ำตาล	อ. 03/01/2023 15:23	พ. 04/01/2023 03:11	**11.48**	1--1	2
75	0087 | MAN | สถิตย์ มิตรขุนทด ... | 60-6774-กท	คลังสินค้า	น้ำตาล	อ. 03/01/2023 15:41	พ. 04/01/2023 04:42	**13.01**	1--1	1
76	0088 | ตี๋ชัยภูมิ | สมศักดิ์ แสงเย็น ... | 88-5683-นม	คลังสินค้า	น้ำตาล	อ. 03/01/2023 16:02	อ. 03/01/2023 21:18	5.17	1--1	1
77	0089 | ศักดิ์อัมพร โคราช | ฉลอง คล่องการ 330... | นม-71-4796	คลังสินค้า	น้ำตาล	อ. 03/01/2023 16:07	อ. 03/01/2023 19:32	3.25	1--1	1
78	0090 | ศักดิ์อัมพร โคราช | สมทรง พุฒกลาง 330... | 71-3239-นม	คลังสินค้า	น้ำตาล	อ. 03/01/2023 16:13	อ. 03/01/2023 19:12	2.59	1--1	1
79	0091 | MAN | ทรงวุฒิ โชคนรินทร... | 70-2353-บร	คลังสินค้า	น้ำตาล	อ. 03/01/2023 16:14	พ. 04/01/2023 04:45	**12.31**	1--1	1
80	0092 | ศักดิ์อัมพร โคราช | ปรีชา เจนการ 3301... | 71-1100-นม	คลังสินค้า	น้ำตาล	อ. 03/01/2023 16:21	อ. 03/01/2023 18:47	2.27	1--1	1
81	0093 | ศักดิ์อัมพร โคราช | พิพัฒน์พงษ์ ติตาน... | 71-4001-นม	คลังสินค้า	น้ำตาล	อ. 03/01/2023 16:22	อ. 03/01/2023 19:16	2.53	1--1	1
82	0094 | ศักดิ์อัมพร โคราช | สุเมธ แตงกระโทก 2... | 73-6990-ชบ	คลังสินค้า	น้ำตาล	อ. 03/01/2023 16:25	อ. 03/01/2023 19:45	3.20	1--1	1
83	0095 | ศักดิ์อัมพร โคราช | ปิยะพงษ์ กูลพิมาย... | 71-4755นม	คลังสินค้า	น้ำตาล	อ. 03/01/2023 16:26	อ. 03/01/2023 20:23	3.56	1--1	1
84	0096 | ศักดิ์อัมพร โคราช | บุญส่ง อาจเสนา 33... | 74-1717-ชบ	คลังสินค้า	น้ำตาล	อ. 03/01/2023 16:28	อ. 03/01/2023 19:45	3.17	1--1	1
85	0097 | ศักดิ์อัมพร โคราช | ประสาร เที่ยงกระโ... | 71-3466-นม	คลังสินค้า	น้ำตาล	อ. 03/01/2023 16:32	อ. 03/01/2023 21:04	4.32	1--1	1
86	0098 | ศักดิ์อัมพร โคราช | สมปอง วงษ์สุวรรณ ... | 71-4747-นม	คลังสินค้า	น้ำตาล	อ. 03/01/2023 16:34	อ. 03/01/2023 21:06	4.33	1--1	1
87	0099 | ศักดิ์อัมพร โคราช | ถวิล ทรัพย์นา 330... | 71-5349-นม	คลังสินค้า	น้ำตาล	อ. 03/01/2023 16:42	อ. 03/01/2023 21:41	4.59	1--1	1
88	0100 | ศักดิ์อัมพร โคราช | วันชัย โพธิ์พะเนา... | 71-5336-นม	คลังสินค้า	น้ำตาล	อ. 03/01/2023 16:43	อ. 03/01/2023 22:02	5.18	1--1	1
89	0001 | ศักดิ์อัมพร โคราช | วิสัน กระจ่างโพธิ... | 71-2050-นม	คลังสินค้า	น้ำตาล	อ. 03/01/2023 16:49	อ. 03/01/2023 21:55	5.07	1--1	1

IN-OUT บริษัท อุตสาหกรรมโคราช จำกัด

IN ตั้งแต่ 01/01/2023@00:00 ถึง 31/01/2023@23:59

ลำดับ #	รายละเอียด Details	ผู้ให้เข้าพบ Guest of	ประเภท Type	เข้า/ไป IN	ออก/กลับ OUT	รวม h.mm	ประตู Gate	
90	0002 | ศักดิ์อัมพร โคราช | สุรภีร์ วันนู 330... | 73-6717-ชบ	คลังสินค้า	น้ำตาล	อ. 03/01/2023 16:51	อ. 03/01/2023 22:10	5.20	1--1	1
91	0003 | MAN | ธนภัทร อภิรักษ์ 3... | 70-3709-นค	คลังสินค้า	น้ำตาล	อ. 03/01/2023 16:56	พ. 04/01/2023 05:27	**12.31**	1--1	1
92	0004 | MAN | พรเทพ ยาดี 153990... | 70-9609/นค	คลังสินค้า	น้ำตาล	อ. 03/01/2023 18:43	พ. 04/01/2023 09:45	**15.02**	1--1	1
93	0092 | THANIN | เกียรติศักดิ์ ศรี... | 72-3534สบ	คลังสินค้า	น้ำตาล	อ. 03/01/2023 18:56	อ. 03/01/2023 23:09	4.13	1--1	1
94	0095 | พูลผลโลจิสติกส์ | บุญติด คงทวี 1320... | 70-4321สร	คลังสินค้า	น้ำตาล	อ. 03/01/2023 21:54	พ. 04/01/2023 03:20	5.26	1--1	1
95	0094 | พูลผลโลจิสติกส์ | ดอกรัก ภักดี 1170... | 70-4319สร	คลังสินค้า	น้ำตาล	อ. 03/01/2023 21:57	พ. 04/01/2023 17:24	**19.27**	1--1	1
96	0089 | พูลผลโลจิสติกส์ | ธงชัย สุขสิทธิ์ 1... | 70-3451สร	คลังสินค้า	น้ำตาล	อ. 03/01/2023 21:59	พ. 04/01/2023 04:19	6.19	1--1	1
97	0093 | ศักดิ์อัมพร โคราช | 70-2908บร	คลังสินค้า	น้ำตาล	อ. 03/01/2023 22:06	พ. 04/01/2023 05:27	7.21	1--1	2
98	0096 | ศักดิ์อัมพร โคราช | แถว เปลี่ยมสัจจา ... | 70-3744/บร	คลังสินค้า	น้ำตาล	อ. 03/01/2023 22:17	พ. 04/01/2023 06:25	**8.08**	1--1	1
99	0090 | ศักดิ์อัมพร โคราช | ชัยวัฒน์ ยอดศรี 1... | 70-6883สป	คลังสินค้า	น้ำตาล	อ. 03/01/2023 22:19	พ. 04/01/2023 05:21	7.02	1--1	1
100	0099 | MAN | สุพัฒร ปรุโปร่ง 5... | 65-3734กท	คลังสินค้า	น้ำตาล	อ. 03/01/2023 22:40	พ. 04/01/2023 10:43	**12.03**	1--1	1
101	0064 | MAN | ราเชนทร์ ประดุงร้... | 71-0598นฐ	คลังสินค้า	น้ำตาล	อ. 03/01/2023 23:48	พ. 04/01/2023 11:56	**12.07**	1--1	1
102	0092 | MAN | ธวัชชัย เพชรประดั... | 71-0590นว	คลังสินค้า	น้ำตาล	อ. 03/01/2023 23:52	พ. 04/01/2023 13:11	**13.19**	1--1	1
103	0083 | ศักดิ์อัมพร โคราช | อักษรศักดิ์ วิชาด... | 71-2343นม	คลังสินค้า	น้ำตาล	พ. 04/01/2023 01:10	พ. 04/01/2023 02:18	1.08	1--1	1
104	0085 | ศักดิ์อัมพร โคราช | วันเฉลิม วงศ์สุวร... | 74-1888ชบ	คลังสินค้า	น้ำตาล	พ. 04/01/2023 01:12	พ. 04/01/2023 02:24	1.12	1--1	1
105	0080 | ศักดิ์อัมพร โคราช | ประสิทธิ์ เชิดชู ... | 80-7513ฉช	คลังสินค้า	น้ำตาล	พ. 04/01/2023 01:14	พ. 04/01/2023 01:49	0.35	1--1	1
106	0084 | ศักดิ์อัมพร โคราช | ธนัช แถกระโทก 330... | 71-5596นม	คลังสินค้า	น้ำตาล	พ. 04/01/2023 01:16	พ. 04/01/2023 02:47	1.31	1--1	1
107	0082 | ศักดิ์อัมพร โคราช | ชรินทร์ มีนารัมย์... | 71-4489นม	คลังสินค้า	น้ำตาล	พ. 04/01/2023 01:19	พ. 04/01/2023 16:29	**15.10**	1--1	1
108	0081 | ศักดิ์อัมพร โคราช | ธนชัย จอกทอง 3470... | 82-9895ฉช	คลังสินค้า	น้ำตาล	พ. 04/01/2023 01:21	พ. 04/01/2023 03:01	1.40	1--1	1
109	0088 | ศักดิ์อัมพร โคราช | ชื่นชม มานะ 13006... | 83-4334ชบ	คลังสินค้า	น้ำตาล	พ. 04/01/2023 01:22	พ. 04/01/2023 03:26	2.04	1--1	1
110	0097 | ศักดิ์อัมพร โคราช | สนิด เนียดกระโทก ... | 73-6457ชบ	คลังสินค้า	น้ำตาล	พ. 04/01/2023 01:26	พ. 04/01/2023 03:09	1.43	1--1	1
111	0098 | ศักดิ์อัมพร โคราช | นเรศ เพชรมาลี 370... | 71-2385นม	คลังสินค้า	น้ำตาล	พ. 04/01/2023 01:28	พ. 04/01/2023 04:19	2.51	1--1	1
112	0077 | ศักดิ์อัมพร โคราช | 84-9922ชบ	คลังสินค้า	น้ำตาล	พ. 04/01/2023 01:31	พ. 04/01/2023 03:59	2.28	1--1	1
113	0078 | ศักดิ์อัมพร โคราช | ไพบูลย์ สากล 3560... | 74-5444ชบ	คลังสินค้า	น้ำตาล	พ. 04/01/2023 01:33	พ. 04/01/2023 04:04	2.31	1--1	1
114	0079 | ศักดิ์อัมพร โคราช | นวย ดอดกระโทก 330... | 83-4114ชบ	คลังสินค้า	น้ำตาล	พ. 04/01/2023 01:36	พ. 04/01/2023 04:32	2.57	1--1	1
115	0076 | ศักดิ์อัมพร โคราช | รุ่งบุญรัตน์ รุ่ง... | 71-3872นม	คลังสินค้า	น้ำตาล	พ. 04/01/2023 01:38	พ. 04/01/2023 05:00	3.22	1--1	1
116	0084 | MAN | จักรพัน สืบสอน 13... | 70-1288นพ	คลังสินค้า	น้ำตาล	พ. 04/01/2023 02:51	พ. 04/01/2023 13:14	**10.23**	1--1	1
117	0001 | พูลผลโลจิสติกส์ | จ่าเนียร ประมาท 33... | 70-3156-สร	คลังสินค้า	น้ำตาล	พ. 04/01/2023 06:35	พ. 04/01/2023 10:29	3.54	1--1	1
118	0002 | MANนนทิวรรธน์ ว่อ... | 70-3137-บร	คลังสินค้า	น้ำตาล	พ. 04/01/2023 06:41	พ. 04/01/2023 10:54	4.13	1--1	1
119	0003 | ศักดิ์อัมพร โคราช | ณัฐพล ศรีพยอม 130... | 71-0827-อย	คลังสินค้า	น้ำตาล	พ. 04/01/2023 06:51	พ. 04/01/2023 13:08	6.17	1--1	1

IN-OUT บริษัท อุตสาหกรรมโคราช จำกัด

IN ตั้งแต่ 01/01/2023@00:00 ถึง 31/01/2023@23:59

ลำดับ #	รายละเอียด Details	ผู้ให้เข้าพบ Guest of	ประเภท Type	เข้า/ไป IN	ออก/กลับ OUT	รวม h.mm	ประตู Gate	
120	0005 | พูลผลโลจิสติกส์ | ปิยะพล จันทร์ศิริ... | 70-3018-สร	คลังสินค้า	น้ำตาล	พ. 04/01/2023 06:58	พ. 04/01/2023 15:13	**8.15**	1--1	1
121	0006 | พูลผลโลจิสติกส์ | THANAKON KAENDIAO... | 70-1353-สร	คลังสินค้า	น้ำตาล	พ. 04/01/2023 07:02	พ. 04/01/2023 15:57	**8.55**	1--1	2
122	7 | พูลผลโลจิสติกส์ | สุนทร ชนะชัย 3311... | 70-1147-สร	คลังสินค้า	น้ำตาล	พ. 04/01/2023 07:04	พ. 04/01/2023 16:14	**9.10**	1--1	1
123	0008 | ศักดิ์อัมพร โคราช | ฐกฤต แสงมาศ 13299... | 70-4522-สร	คลังสินค้า	น้ำตาล	พ. 04/01/2023 07:06	พ. 04/01/2023 18:23	**11.16**	1--1	1
124	0009 | พูลผลโลจิสติกส์ | เสกสิทธิ์ สุนประโ... | 70-3981-สร	คลังสินค้า	น้ำตาล	พ. 04/01/2023 07:12	พ. 04/01/2023 18:27	**11.15**	1--1	1
125	0019 | ครบุรีเม่งเส็ง | สมพร เว้าสำโรง 33... | นม-70-6788	คลังสินค้า	น้ำตาล	พ. 04/01/2023 08:30	พ. 04/01/2023 10:45	2.15	1--1	1
126	23 | ศักดิ์อัมพร โคราช | สมพาน เขียวสะภู 3... | ชบ.74-5115	คลังสินค้า	น้ำตาล	พ. 04/01/2023 08:49	พ. 04/01/2023 10:01	1.12	1--1	1
127	0024 | ศักดิ์อัมพร โคราช | นิติกานต์ คำสวาสด... | 47-2000นม	คลังสินค้า	น้ำตาล	พ. 04/01/2023 08:51	พ. 04/01/2023 10:04	1.13	1--1	1
128	0027 | ส.กนกทรัพย์ | อานนท์ คร่ำสุข 13... | 96-0879กท	คลังสินค้า	น้ำตาล	พ. 04/01/2023 08:57	พ. 04/01/2023 11:48	2.50	1--1	1
129	0035 | ศักดิ์อัมพร โคราช | มนูญ กล้าหาญ 3301... | นม.71-3915	คลังสินค้า	น้ำตาล	พ. 04/01/2023 09:21	พ. 04/01/2023 10:33	1.13	1--1	1
130	0036 | ครบุรีเม่งเส็ง | สมร ชาวนา 3310100... | นม.70-2619	คลังสินค้า	น้ำตาล	พ. 04/01/2023 09:24	พ. 04/01/2023 10:36	1.12	1--1	1
131	0042 | ศักดิ์อัมพร โคราช | ประทาย ทิศกระโทก ... | ชบ.86-4355	คลังสินค้า	น้ำตาล	พ. 04/01/2023 10:24	พ. 04/01/2023 13:15	2.51	1--1	1
132	43 | MAN | อาทิตย์ เสริมสมบู... | นค.70-4049	คลังสินค้า	น้ำตาล	พ. 04/01/2023 10:30	พ. 04/01/2023 14:42	4.12	1--1	1
133	0046 | THANIN | ประสิทธิ์ ดีกระโท... | สบ72-3966	คลังสินค้า	น้ำตาล	พ. 04/01/2023 10:59	พ. 04/01/2023 13:20	2.21	1--1	1
134	47 | ศักดิ์อัมพร โคราช | อุทัย ปากะตัง 530... | 71-5466-นม	คลังสินค้า	น้ำตาล	พ. 04/01/2023 11:08	พ. 04/01/2023 13:18	2.10	1--1	1
135	0048 | ศักดิ์อัมพร โคราช | สมพิศ เทินทองหลาง... | ชบ-73-9549	คลังสินค้า	น้ำตาล	พ. 04/01/2023 11:11	พ. 04/01/2023 13:19	2.08	1--1	1
136	0050 | ศักดิ์อัมพร โคราช | พิพัฒน์พงษ์ ติตาน... | 71-4001นม	คลังสินค้า	น้ำตาล	พ. 04/01/2023 11:55	พ. 04/01/2023 13:23	1.28	1--1	1
137	0052 | ศักดิ์อัมพร โคราช | ปรีชา หินกลาง 330... | 74-5445-ชบ	คลังสินค้า	น้ำตาล	พ. 04/01/2023 12:46	พ. 04/01/2023 13:50	1.04	1--1	1
138	0053 | ศักดิ์อัมพร โคราช | มานิต จะบกกลาง 13... | 71-1991-นม	คลังสินค้า	น้ำตาล	พ. 04/01/2023 12:51	พ. 04/01/2023 13:53	1.01	1--1	1
139	0054 | ศักดิ์อัมพร โคราช | ขจรศักดิ์ นาคจันท... | 74-5555-ชบ	คลังสินค้า	น้ำตาล	พ. 04/01/2023 12:54	พ. 04/01/2023 14:12	1.18	1--1	1
140	0058 | ศักดิ์อัมพร โคราช | ฉลอง คล่องการ 330... | 71-4796-นม	คลังสินค้า	น้ำตาล	พ. 04/01/2023 13:18	พ. 04/01/2023 15:01	1.43	1--1	1
141	0060 | บุญทัน โกยสำราญ 3... | 63-3337กท	คลังสินค้า	น้ำตาล	พ. 04/01/2023 13:30	พ. 04/01/2023 14:39	1.09	1--1	1
142	0061 | สุรีรัตน์ | สมเกียรติ ลัดใหม่... | นม-71-4768	คลังสินค้า	น้ำตาล	พ. 04/01/2023 13:40	พ. 04/01/2023 15:13	1.33	1--1	1
143	0062 | 71-0591-นม	คลังสินค้า	น้ำตาล	พ. 04/01/2023 13:41	พ. 04/01/2023 14:44	1.04	1--1	1
144	0068 | ศักดิ์อัมพร โคราช | ฐากูร กาบโคกกรวด ... | ชบ-86-7339	คลังสินค้า	น้ำตาล	พ. 04/01/2023 14:15	พ. 04/01/2023 16:27	2.12	1--1	1
145	0069 | ศักดิ์อัมพร โคราช | ชั้น กาบโคกกรวด 5... | ชบ-74-5656	คลังสินค้า	น้ำตาล	พ. 04/01/2023 14:18	พ. 04/01/2023 16:02	1.45	1--1	1
146	0070 | ศักดิ์อัมพร โคราช | ณัฐวุฒิ เจนการ 13... | 86-6276-ชบ	คลังสินค้า	น้ำตาล	พ. 04/01/2023 14:59	พ. 04/01/2023 16:30	1.31	1--1	1
147	0071 | ศักดิ์อัมพร โคราช | สรสิทธิ์ ต่อมิตร ... | 71-0567นม	คลังสินค้า	น้ำตาล	พ. 04/01/2023 15:08	พ. 04/01/2023 18:13	3.06	1--1	1
148	00072 | อนันต์ ทองยศ 2620... | 70-9265นบ	คลังสินค้า	น้ำตาล	พ. 04/01/2023 15:11	พ. 04/01/2023 16:01	0.50	1--1	1
149	0073 | ศักดิ์อัมพร โคราช | สมคิด ดอนตะนาม 33... | ชบ-86-4044	คลังสินค้า	น้ำตาล	พ. 04/01/2023 15:20	พ. 04/01/2023 18:14	2.53	1--1	1

IN-OUT บริษัท อุตสาหกรรมโคราช จำกัด

IN ตั้งแต่ 01/01/2023@00:00 ถึง 31/01/2023@23:59

ลำดับ #	รายละเอียด Details	ผู้ให้เข้าพบ Guest of	ประเภท Type	เข้า/ไป IN	ออก/กลับ OUT	รวม h.mm	ประตู Gate	
150	0074 | ศักดิ์อัมพร โคราช | สมชิต นากุดนอก 13... | ชบ-74-2228	คลังสินค้า	น้ำตาล	พ. 04/01/2023 15:34	พ. 04/01/2023 18:12	2.39	1--1	1
151	0076 | ศักดิ์อัมพร โคราช | ประสิทธิ์ เชิดชู ... | ฉช-80-7513	คลังสินค้า	น้ำตาล	พ. 04/01/2023 15:35	พ. 04/01/2023 18:14	2.39	1--1	1
152	0077 | ศักดิ์อัมพร โคราช | เจริญ รักค้า 3301... | ชบ-83-3443	คลังสินค้า	น้ำตาล	พ. 04/01/2023 15:39	พ. 04/01/2023 18:23	2.44	1--1	1
153	0078 | สุรีรัตน์ | สายัญ ศรีจันแย้ม ... | นม-70-8368	คลังสินค้า	น้ำตาล	พ. 04/01/2023 16:12	พ. 04/01/2023 18:23	2.10	1--1	1
154	0079 | ศักดิ์อัมพร โคราช | สมพล โชคค้า 12001... | ชบ-74-5522	คลังสินค้า	น้ำตาล	พ. 04/01/2023 16:20	พ. 04/01/2023 18:12	1.52	1--1	1
155	0080 | ศักดิ์อัมพร โคราช | สมปอง วงษ์สุวรรณ ... | นม-71-4747	คลังสินค้า	น้ำตาล	พ. 04/01/2023 16:22	พ. 04/01/2023 19:25	3.03	1--1	1
156	0081 | พูลผลโลจิสติกส์ | โสภณ ไชยพร 132990... | 70-3994-สร	คลังสินค้า	น้ำตาล	พ. 04/01/2023 16:28	พ. 04/01/2023 18:30	2.02	1--1	1
157	0082 | ธนาวิน | ประเสริฐพร จันทร์... | อบ.70-7376	คลังสินค้า	น้ำตาล	พ. 04/01/2023 16:34	พ. 04/01/2023 21:15	4.41	1--1	1
158	0083 | ศักดิ์อัมพร โคราช | เฉลิมพล มาพิทักษ์... | บร.70-2828	คลังสินค้า	น้ำตาล	พ. 04/01/2023 16:37	พ. 04/01/2023 21:11	4.33	1--1	1
159	0084 | ศักดิ์อัมพร โคราช | สถิตชัย แสนรัมย์ ... | สป.72-2107	คลังสินค้า	น้ำตาล	พ. 04/01/2023 16:39	พ. 04/01/2023 22:00	5.21	1--1	1
160	0085 | ศักดิ์อัมพร โคราช | ปฏิพัทธ์ สายแก้ว ... | สร.70-4041	คลังสินค้า	น้ำตาล	พ. 04/01/2023 16:45	พฤ. 05/01/2023 00:22	7.37	1--1	1
161	0086 | ศักดิ์อัมพร โคราช | วัชระ พระศรี 1309... | สบ.72-3965	คลังสินค้า	น้ำตาล	พ. 04/01/2023 16:48	พ. 04/01/2023 22:55	6.08	1--1	1
162	0088 | ศักดิ์อัมพร โคราช | ไชยา แสวงสุข 3320... | 70-2931-สร	คลังสินค้า	น้ำตาล	พ. 04/01/2023 16:56	พฤ. 05/01/2023 00:19	7.24	1--1	1
163	0089 | ศักดิ์อัมพร โคราช | ราตรี หรบรรณ์ 531... | ชบ-74-5225	คลังสินค้า	น้ำตาล	พ. 04/01/2023 16:57	พ. 04/01/2023 19:36	2.39	1--1	1
164	0090 | ศักดิ์อัมพร โคราช | ปิยะพงษ์ กูลพิมาย... | นม-71-4755	คลังสินค้า	น้ำตาล	พ. 04/01/2023 16:59	พ. 04/01/2023 19:59	3.00	1--1	1
165	0092 | MAN | จารึก ค่าสุข 38412... | นว-71-0510	คลังสินค้า	น้ำตาล	พ. 04/01/2023 17:14	พ. 04/01/2023 20:16	3.02	1--1	1
166	0093 | MAN | สุรศักดิ์ สมภะวะ ... | 70-1482-จท	คลังสินค้า	น้ำตาล	พ. 04/01/2023 17:16	พ. 04/01/2023 20:26	3.11	1--1	1
167	0091 | ศักดิ์อัมพร โคราช | สนั่น ค่าสวาสดิ์ 5... | ชบ-72-9079	คลังสินค้า	น้ำตาล	พ. 04/01/2023 17:19	พ. 04/01/2023 19:40	2.21	1--1	1
168	0094 | ม่งเส็งศักดิ์ชัย | ประดิษฐ ทีตอ 3450... | กท-60-6798	คลังสินค้า	น้ำตาล	พ. 04/01/2023 17:24	พ. 04/01/2023 19:33	2.09	1--1	1
169	0081 | ส.กนกทรัพย์ | ชายธาร บุญเรืองนา... | 95-6506กท	คลังสินค้า	น้ำตาล	พ. 04/01/2023 18:33	พ. 04/01/2023 21:37	3.04	1--1	1
170	0095 | สุรีรัตน์ | จำนงค์ สุขา 33104... | 70-6095นม	คลังสินค้า	น้ำตาล	พ. 04/01/2023 18:35	พ. 04/01/2023 19:59	1.24	1--1	1
171	0096 | ศักดิ์อัมพร โคราช | นัฐสิทธิ์ เข็มเงิ... | 71-1551นม	คลังสินค้า	น้ำตาล	พ. 04/01/2023 18:38	พ. 04/01/2023 21:25	2.47	1--1	1
172	0097 | ศักดิ์อัมพร โคราช | นคร ศรีสุวรรณ 130... | 71-5278นม	คลังสินค้า	น้ำตาล	พ. 04/01/2023 18:40	พ. 04/01/2023 21:59	3.20	1--1	1
173	0098 | ศักดิ์อัมพร โคราช | สมพงษ์ นะเรืองรัม... | 83-7755ชบ	คลังสินค้า	น้ำตาล	พ. 04/01/2023 18:42	พ. 04/01/2023 22:04	3.22	1--1	1
174	0099 | ศักดิ์อัมพร โคราช | SAEN PHASUK 21407... | 71-4664นม	คลังสินค้า	น้ำตาล	พ. 04/01/2023 18:44	พ. 04/01/2023 22:09	3.25	1--1	2
175	100 | ศักดิ์อัมพร โคราช | นิพนธ์ หว่านนา 13... | 71-4313นม	คลังสินค้า	น้ำตาล	พ. 04/01/2023 18:48	พ. 04/01/2023 22:34	3.47	1--1	1
176	0070 | ศักดิ์อัมพร โคราช | ชินวัตร ทองสาย 14... | 71-5293นม	คลังสินค้า	น้ำตาล	พ. 04/01/2023 18:48	พ. 04/01/2023 22:49	4.01	1--1	1
177	00072 | ศักดิ์อัมพร โคราช | บุญส่ง อาจเสนา 33... | 74-1717/ชบ	คลังสินค้า	น้ำตาล	พ. 04/01/2023 19:31	พ. 04/01/2023 22:56	3.26	1--1	1
178	0095 | สุรีรัตน์ | กิตติ แร่กะสินธุ์... | 70-7299นม	คลังสินค้า	น้ำตาล	พ. 04/01/2023 20:23	พฤ. 05/01/2023 00:27	4.04	1--1	1
179	0094 | สุรีรัตน์ | อาชานัย ศังขจันทร... | 71-2424นม	คลังสินค้า	น้ำตาล	พ. 04/01/2023 20:25	พฤ. 05/01/2023 00:38	4.12	1--1	1

IN-OUT บริษัท อุตสาหกรรมโคราช จำกัด

IN ตั้งแต่ 01/01/2023@00:00 ถึง 31/01/2023@23:59

ลำดับ #	รายละเอียด Details	ผู้ให้เข้าพบ Guest of	ประเภท Type		เข้า/ไป IN		ออก/กลับ OUT	รวม h.mm	ประตู Gate	
180	0093 | พูลผลโลจิสติกส์ | MANOT MUNGDEE 110... | 70-3442สร	คลังสินค้า	น้ำตาล	พ.	04/01/2023 20:38	พฤ.	05/01/2023 02:54	6.16	1--1	2
181	0092 | ธนาวิน | สมัย แก่นท้าว 334... | 70-6890อบ	คลังสินค้า	น้ำตาล	พ.	04/01/2023 20:46	พฤ.	05/01/2023 04:48	**8.02**	1--1	1
182	0091 | พูลผลโลจิสติกส์ | 70-3998สร	คลังสินค้า	น้ำตาล	พ.	04/01/2023 20:50	พฤ.	05/01/2023 04:10	7.20	1--1	1
183	0090 | ธนาวิน | ทรงศักดิ์ แก่นท้า... | 70-2095อบ	คลังสินค้า	น้ำตาล	พ.	04/01/2023 20:52	พฤ.	05/01/2023 04:37	7.45	1--1	1
184	0087 | ศักดิ์อัมพร โคราช | อักษรศักดิ์ วิชาด... | 71-2343นม	คลังสินค้า	น้ำตาล	พ.	04/01/2023 20:58	พ.	04/01/2023 23:18	2.20	1--1	1
185	0082 | ศักดิ์อัมพร โคราช | สมจิตร โชคค้า 330... | 73-6719ชบ	คลังสินค้า	น้ำตาล	พ.	04/01/2023 21:16	พ.	04/01/2023 23:24	2.09	1--1	1
186	0099 | ศักดิ์อัมพร โคราช | รุ่งนิรัน คงควร 5... | 74-1771ชบ	คลังสินค้า	น้ำตาล	พ.	04/01/2023 22:16	พฤ.	05/01/2023 00:44	2.28	1--1	1
187	0098 | ศักดิ์อัมพร โคราช | สนิด เนียดกระโทก ... | 73-6457ชบ	คลังสินค้า	น้ำตาล	พ.	04/01/2023 22:29	พฤ.	05/01/2023 00:50	2.20	1--1	1
188	0096 | ศักดิ์อัมพร โคราช | ถวิล ทรัพย์นา 330... | 71-5349นม	คลังสินค้า	น้ำตาล	พ.	04/01/2023 23:29	พฤ.	05/01/2023 01:06	1.38	1--1	1
189	0097 | MAN | สมิงพราย โคตรสขึง... | 73-7805สป	คลังสินค้า	น้ำตาล	พ.	04/01/2023 23:43	พฤ.	05/01/2023 02:54	3.11	1--1	1
190	0100 | MAN | โสภณ เผือกจันทึก ... | 70-0750ยธ	คลังสินค้า	น้ำตาล	พ.	04/01/2023 23:45	พฤ.	05/01/2023 03:19	3.34	1--1	1
191	0089 | MAN | PONGSAK CHENCHAHA... | 70-3092อด	คลังสินค้า	น้ำตาล	พ.	04/01/2023 23:46	พฤ.	05/01/2023 04:01	4.15	1--1	2
192	0087 | MAN | วิเชียร ผมน้อย 33... | 70-2249สร	คลังสินค้า	น้ำตาล	พ.	04/01/2023 23:55	พฤ.	05/01/2023 04:48	4.53	1--1	1
193	0086 | MAN | อมรพันธ์ หนูแสน 3... | 73-9634สป	คลังสินค้า	น้ำตาล	พฤ.	05/01/2023 00:18	พฤ.	05/01/2023 05:20	5.02	1--1	1
194	0084 | ศักดิ์อัมพร โคราช | วันเฉลิม วงศ์สุวร... | 74-1888ชบ	คลังสินค้า	น้ำตาล	พฤ.	05/01/2023 00:21	พฤ.	05/01/2023 01:25	1.03	1--1	1
195	0084 | สุรีรัตน์ | เรวัตร ก่ำกระโทก ... | 71-5115นม	คลังสินค้า	น้ำตาล	พฤ.	05/01/2023 01:51	พฤ.	05/01/2023 05:15	3.24	1--1	1
196	0099 | ธนาวิน | ปิยะ ภัยวงษ์ 1330... | 70-3011บร	คลังสินค้า	น้ำตาล	พฤ.	05/01/2023 02:02	พฤ.	05/01/2023 06:59	4.57	1--1	1
197	0095 | พูลผลโลจิสติกส์ | ขจรเกียรติ์ สกุลแ... | 70-1247สร	คลังสินค้า	น้ำตาล	พฤ.	05/01/2023 02:04	พฤ.	05/01/2023 06:48	4.44	1--1	1
198	0098 | MAN | หลาวไว ไวสูงเนิน ... | 70-9607นว	คลังสินค้า	น้ำตาล	พฤ.	05/01/2023 02:48	พฤ.	05/01/2023 05:30	2.43	1--1	1
199	0097 | MAN | วรวุฒิ เทียมไธสง ... | 68-0545กท	คลังสินค้า	น้ำตาล	พฤ.	05/01/2023 02:55	พฤ.	05/01/2023 06:39	3.44	1--1	1
200	0096 | MAN | ATTACHAI SOMPHONG... | 70-9597นว	คลังสินค้า	น้ำตาล	พฤ.	05/01/2023 02:57	พฤ.	05/01/2023 05:52	2.55	1--1	2
201	0094 | MAN | อำนาจ ฆารโสพล 346... | 70-1286นว	คลังสินค้า	น้ำตาล	พฤ.	05/01/2023 02:59	พฤ.	05/01/2023 09:48	6.49	1--1	1
202	0093 | MAN | MITSANGKHOM KHAMK... | 73-7708สป	คลังสินค้า	น้ำตาล	พฤ.	05/01/2023 03:04	พฤ.	05/01/2023 10:30	7.25	1--1	2
203	0100 | ศักดิ์อัมพร โคราช | สุเมธ แตงกระโทก 2... | 73-6990ชบ	คลังสินค้า	น้ำตาล	พฤ.	05/01/2023 04:24	พฤ.	05/01/2023 06:52	2.28	1--1	1
204	0092 | THE ONE | สุนทร แสงฉวี 1670... | 72-2911รย	คลังสินค้า	น้ำตาล	พฤ.	05/01/2023 05:18	พฤ.	05/01/2023 13:17	7.59	1--1	1
205	0001 | MAN | DUMRONGRIT SIRIRU... | 70-4092-นค	คลังสินค้า	น้ำตาล	พฤ.	05/01/2023 06:48	พฤ.	05/01/2023 10:42	3.54	1--1	2
206	0002 | MAN | เฉลิมศักดิ์ แก้วด... | 71-0698-นว	คลังสินค้า	น้ำตาล	พฤ.	05/01/2023 06:50	พฤ.	05/01/2023 10:49	3.59	1--1	1
207	0003 | MAN | ยุทธการ นิลวิเศษ ... | 70-7687-อบ	คลังสินค้า	น้ำตาล	พฤ.	05/01/2023 06:55	พฤ.	05/01/2023 11:48	4.53	1--1	1
208	0004 | THE ONE | ยุทธนา ภู่พราหม์ ... | 74-1690-ชบ	คลังสินค้า	น้ำตาล	พฤ.	05/01/2023 06:56	พฤ.	05/01/2023 13:42	6.46	1--1	1
209	0005 | MAN | ปาณชัย รัตนมากรณ์... | 65-2844-กท	คลังสินค้า	น้ำตาล	พฤ.	05/01/2023 06:57	พฤ.	05/01/2023 11:56	4.59	1--1	1

IN-OUT บริษัท อุตสาหกรรมโคราช จำกัด

IN ตั้งแต่ 01/01/2023@00:00 ถึง 31/01/2023@23:59

ลำดับ #	รายละเอียด Details	ผู้ให้เข้าพบ Guest of	ประเภท Type	เข้า/ไป IN	ออก/กลับ OUT	รวม h.mm	ประตู Gate	
210	0006 | สุรีรัตน์ | ภูรินทร์ แดงกระโท... | 71-2318-นม	คลังสินค้า	น้ำตาล	พฤ. 05/01/2023 06:59	พฤ. 05/01/2023 09:32	2.33	1--1	1
211	7 | MAN | ประยงค์ ศรีสุวรรณ... | 70-1935-นว	คลังสินค้า	น้ำตาล	พฤ. 05/01/2023 07:03	พฤ. 05/01/2023 13:10	6.07	1--1	1
212	0008 | MAN | SUMET KANAPROM 14... | 70-1681-นค	คลังสินค้า	น้ำตาล	พฤ. 05/01/2023 07:06	พฤ. 05/01/2023 14:44	7.37	1--1	2
213	0009 | ศักดิ์อัมพร โคราช | ชาติ สุบงกช 33002... | 73-6819สป	คลังสินค้า	น้ำตาล	พฤ. 05/01/2023 07:09	พฤ. 05/01/2023 10:18	3.08	1--1	1
214	0010 | ศักดิ์อัมพร โคราช | อนุพล การสำโรง 53... | 70-3695-บร	คลังสินค้า	น้ำตาล	พฤ. 05/01/2023 07:11	พฤ. 05/01/2023 10:47	3.36	1--1	1
215	0011 | ศักดิ์อัมพร โคราช | อำนวย ใสพรม 33314... | 70-4450-สร	คลังสินค้า	น้ำตาล	พฤ. 05/01/2023 07:15	พฤ. 05/01/2023 11:50	4.35	1--1	1
216	0014 | THE ONE | เคียม สามัญสวน 33... | 74-7335-ชบ	คลังสินค้า	น้ำตาล	พฤ. 05/01/2023 07:24	พฤ. 05/01/2023 13:22	5.58	1--1	1
217	0026 | ศักดิ์อัมพร โคราช | ศักดิ์นรินทร์ สุว... | นม.71-4214	คลังสินค้า	น้ำตาล	พฤ. 05/01/2023 08:15	พฤ. 05/01/2023 13:06	4.51	1--1	1
218	0027 | ศักดิ์อัมพร โคราช | จำรัส แผ้วพลสง 33... | สร.70-1447	คลังสินค้า	น้ำตาล	พฤ. 05/01/2023 08:16	พฤ. 05/01/2023 13:16	4.60	1--1	1
219	0030 | ศักดิ์อัมพร โคราช | วิษณุ พิมพ์ปรุ 33... | นม.71-4208	คลังสินค้า	น้ำตาล	พฤ. 05/01/2023 08:19	พฤ. 05/01/2023 17:23	**9.04**	1--1	1
220	32 | เล็ก ดุนขุนทด 330... | สป.71-3786	คลังสินค้า	น้ำตาล	พฤ. 05/01/2023 08:22	พฤ. 05/01/2023 09:08	0.46	1--1	1
221	0033 | สุรีรัตน์ | THANAPHOL CHAEIPH... | นม.70-5995	คลังสินค้า	น้ำตาล	พฤ. 05/01/2023 08:24	พฤ. 05/01/2023 21:06	**12.42**	1--1	2
222	0037 | ศักดิ์อัมพร โคราช | อนุกูล กลิ่นษร 11... | นม.71-2131	คลังสินค้า	น้ำตาล	พฤ. 05/01/2023 08:40	พฤ. 05/01/2023 11:02	2.22	1--1	1
223	0038 | สุรีรัตน์ | กิตติศักดิ์ บัวทะ... | นม.70-6197	คลังสินค้า	น้ำตาล	พฤ. 05/01/2023 08:43	พฤ. 05/01/2023 21:06	**12.24**	1--1	1
224	0040 | ศักดิ์อัมพร โคราช | ธนชัย จอกทอง 3470... | ฉช.82-9895	คลังสินค้า	น้ำตาล	พฤ. 05/01/2023 08:47	พฤ. 05/01/2023 09:56	1.09	1--1	1
225	0042 | ธนาวิน | ธงชัย นามวงค์ 345... | อบ.70-4365	คลังสินค้า	น้ำตาล	พฤ. 05/01/2023 08:52	พฤ. 05/01/2023 10:55	2.03	1--1	1
226	0044 | ศักดิ์อัมพร โคราช | จำเนียร แสงทอง 53... | สร.70-2944	คลังสินค้า	น้ำตาล	พฤ. 05/01/2023 08:57	พฤ. 05/01/2023 22:05	**13.09**	1--1	1
227	0057 | ศรีรุ่งเรือง | สุรชัย สุ่มสม 322... | 72-0568ชบ	คลังสินค้า	น้ำตาล	พฤ. 05/01/2023 10:02	พฤ. 05/01/2023 14:48	4.46	1--1	1
228	0059 | THE ONE | ประถม ลุนสา 14002... | 73-7793สป	คลังสินค้า	น้ำตาล	พฤ. 05/01/2023 10:11	พฤ. 05/01/2023 13:42	3.31	1--1	1
229	0060 | ศักดิ์อัมพร โคราช | CHAVALIT NADEE 13... | 72-9816ชบ	คลังสินค้า	น้ำตาล	พฤ. 05/01/2023 10:16	พฤ. 05/01/2023 13:52	3.35	1--1	2
230	0063 | ศรีรุ่งเรือง | ศุภชัย ทับทิม 320... | 72-4737ชบ	คลังสินค้า	น้ำตาล	พฤ. 05/01/2023 10:29	พฤ. 05/01/2023 15:52	5.23	1--1	1
231	0064 | ศักดิ์อัมพร โคราช | สมพาน เขียวสะภู 3... | ชบ-74-5115	คลังสินค้า	น้ำตาล	พฤ. 05/01/2023 10:43	พฤ. 05/01/2023 14:00	3.16	1--1	1
232	0067 | ศักดิ์อัมพร โคราช | นิพนธ์ ศิริบุตรวง... | 70-1977-นห	คลังสินค้า	น้ำตาล	พฤ. 05/01/2023 10:55	พฤ. 05/01/2023 14:53	3.58	1--1	1
233	0069 | MAN | มานิต เชาว์เจริญ ... | 73-8867-สป	คลังสินค้า	น้ำตาล	พฤ. 05/01/2023 10:57	พฤ. 05/01/2023 15:29	4.32	1--1	1
234	0071 | MAN | เกรียงไกร โสดา 23... | 70-5972-มค	คลังสินค้า	น้ำตาล	พฤ. 05/01/2023 11:09	พฤ. 05/01/2023 16:31	5.22	1--1	1
235	00072 | MAN | ถวิล สีหนาท 34608... | 70-3140-ศก	คลังสินค้า	น้ำตาล	พฤ. 05/01/2023 11:12	พฤ. 05/01/2023 18:16	7.03	1--1	1
236	0073 | MAN | วิษณุ นาครัตน์ 33... | 70-7446-อบ	คลังสินค้า	น้ำตาล	พฤ. 05/01/2023 11:15	พฤ. 05/01/2023 18:15	7.00	1--1	1
237	0074 | ศรีรุ่งเรือง | ชาตรี สุ่มสม 3220... | 72-3558-ชบ	คลังสินค้า	น้ำตาล	พฤ. 05/01/2023 11:17	พฤ. 05/01/2023 16:55	5.37	1--1	1
238	0075 | ม่งเส็งศักดิ์ชัย | รุ่ง ต้องถือดี 33... | 78-9413-กท	คลังสินค้า	น้ำตาล	พฤ. 05/01/2023 11:25	พฤ. 05/01/2023 13:42	2.17	1--1	1
239	0078 | ศักดิ์อัมพร โคราช | JAMLAS TITANANG 3... | 71-4001-ชบ	คลังสินค้า	น้ำตาล	พฤ. 05/01/2023 11:29	พฤ. 05/01/2023 13:57	2.28	1--1	2

IN-OUT บริษัท อุตสาหกรรมโคราช จำกัด

IN ตั้งแต่ 01/01/2023@00:00 ถึง 31/01/2023@23:59

ลำดับ #	รายละเอียด Details	ผู้ให้เข้าพบ Guest of	ประเภท Type	เข้า/ไป IN	ออก/กลับ OUT	รวม h.mm	ประตู Gate	
240	0079 | MAN | สมพงษ์ แจ่มใส 532... | 70-2355-มห	คลังสินค้า	น้ำตาล	พฤ. 05/01/2023 11:30	พฤ. 05/01/2023 18:36	7.06	1--1	1
241	0080 | MAN | ARTHIT BOONPHONG ... | 70-2488-มห	คลังสินค้า	น้ำตาล	พฤ. 05/01/2023 11:33	พฤ. 05/01/2023 21:34	**10.01**	1--1	2
242	0081 | MAN | ชนะชัย ทองสุด 336... | 70-7442-อบ	คลังสินค้า	น้ำตาล	พฤ. 05/01/2023 11:35	พฤ. 05/01/2023 21:48	**10.13**	1--1	1
243	0082 | ศักดิ์อัมพร โคราช | นิติกานต์ คำสวาสด... | 74-2000-ชบ	คลังสินค้า	น้ำตาล	พฤ. 05/01/2023 11:40	พฤ. 05/01/2023 13:53	2.14	1--1	1
244	0083 | ศักดิ์อัมพร โคราช | ชรินทร์ มีนารัมย์... | 71-4489-นม	คลังสินค้า	น้ำตาล	พฤ. 05/01/2023 11:45	พฤ. 05/01/2023 14:54	3.09	1--1	1
245	0087 | PTR | ธนายุทธ จันดา 130... | 67-1745-กท	คลังสินค้า	น้ำตาล	พฤ. 05/01/2023 13:01	พฤ. 05/01/2023 15:49	2.49	1--1	1
246	0088 | THE ONE | สาธิต ยาวงค์ 1560... | 72-1041-ชบ	คลังสินค้า	น้ำตาล	พฤ. 05/01/2023 13:20	พฤ. 05/01/2023 14:30	1.10	1--1	1
247	0092 | ม่งเส็งศักดิ์ชัย | TENG POONSEE 5321... | 70-0998-บร	คลังสินค้า	น้ำตาล	พฤ. 05/01/2023 14:00	พฤ. 05/01/2023 15:18	1.17	1--1	2
248	0095 | MAN | SUNTHON WILAIPHIT... | สป.70-7534	คลังสินค้า	น้ำตาล	พฤ. 05/01/2023 16:02	พฤ. 05/01/2023 22:48	6.46	1--1	2
249	0096 | ม่งเส็งศักดิ์ชัย | ประไพ โกยสำราญ 33... | กท.76-3111	คลังสินค้า	น้ำตาล	พฤ. 05/01/2023 16:05	พฤ. 05/01/2023 18:16	2.11	1--1	1
250	0098 | MAN | CHOKPHIPHAT SONGK... | ศก.70-3083	คลังสินค้า	น้ำตาล	พฤ. 05/01/2023 16:07	ศ. 06/01/2023 03:38	**11.31**	1--1	2
251	0099 | MAN | ถวิล บุตรบาล 3340... | กท.67-8483	คลังสินค้า	น้ำตาล	พฤ. 05/01/2023 16:13	ศ. 06/01/2023 04:16	**12.03**	1--1	1
252	0100 | MAN | ตันสัก บุญผ่อง 14... | มห.70-2399	คลังสินค้า	น้ำตาล	พฤ. 05/01/2023 16:17	ศ. 06/01/2023 05:27	**13.10**	1--1	1
253	0001 | MAN | พงษ์สิทธิ์ วงค์กว... | นพ.70-1956	คลังสินค้า	น้ำตาล	พฤ. 05/01/2023 16:19	ศ. 06/01/2023 06:14	**13.54**	1--1	1
254	0002 | MAN | อาณัติ โสมพิมาย 1... | กท.64-6466	คลังสินค้า	น้ำตาล	พฤ. 05/01/2023 16:21	ศ. 06/01/2023 06:46	**14.25**	1--1	1
255	0003 | ม่งเส็งศักดิ์ชัย | สมนึก ศรีพนม 3300... | 78-9109กท	คลังสินค้า	น้ำตาล	พฤ. 05/01/2023 16:52	พฤ. 05/01/2023 18:19	1.28	1--1	1
256	0004 | ม่งเส็งศักดิ์ชัย | เล็ก สิงห์สถิตย์ ... | 77-4756-กท	คลังสินค้า	น้ำตาล	พฤ. 05/01/2023 17:25	พฤ. 05/01/2023 18:33	1.08	1--1	1
257	0006 | ครบุรีเม่งเส็ง | วิญญา อบเชยรัมย์ ... | 70-2708-นม	คลังสินค้า	น้ำตาล	พฤ. 05/01/2023 18:24	พฤ. 05/01/2023 20:12	1.49	1--1	1
258	7 | ศักดิ์อัมพร โคราช | ธนัช แถกระโทก 330... | 71-5596-นม	คลังสินค้า	น้ำตาล	พฤ. 05/01/2023 18:26	พฤ. 05/01/2023 19:28	1.02	1--1	1
259	0008 | ศักดิ์อัมพร โคราช | มานิต จะบกกลาง 13... | 71-1991-นม	คลังสินค้า	น้ำตาล	พฤ. 05/01/2023 18:30	พฤ. 05/01/2023 19:32	1.02	1--1	1
260	0009 | สุรีรัตน์ | สุรศักดิ์ จุกกระโ... | 71-0429-นม	คลังสินค้า	น้ำตาล	พฤ. 05/01/2023 18:32	พฤ. 05/01/2023 20:24	1.52	1--1	1
261	0010 | ศักดิ์อัมพร โคราช | สมพิศ เทินทองหลาง... | 73-9549ชบ	คลังสินค้า	น้ำตาล	พฤ. 05/01/2023 18:35	พฤ. 05/01/2023 20:54	2.19	1--1	1
262	0011 | ศักดิ์อัมพร โคราช | นเรศ เพชรมาลี 370... | 71-2385-นม	คลังสินค้า	น้ำตาล	พฤ. 05/01/2023 18:37	พฤ. 05/01/2023 21:17	2.41	1--1	1
263	0012 | ศักดิ์อัมพร โคราช | ชื่นชม มานะ 13006... | 83-4334ชบ	คลังสินค้า	น้ำตาล	พฤ. 05/01/2023 18:39	พฤ. 05/01/2023 21:14	2.35	1--1	1
264	0013 | ครบุรีเม่งเส็ง | อนุสรณ์ นอกลาง 33... | 70-2772-นม	คลังสินค้า	น้ำตาล	พฤ. 05/01/2023 18:44	พฤ. 05/01/2023 21:57	3.13	1--1	1
265	0014 | ศักดิ์อัมพร โคราช | วิสัน กระจ่างโพธิ... | 71-2050-นม	คลังสินค้า	น้ำตาล	พฤ. 05/01/2023 18:46	พฤ. 05/01/2023 21:57	3.11	1--1	1
266	0015 | ศักดิ์อัมพร โคราช | วันชัย โพธิ์พะเนา... | 71-5336-นม	คลังสินค้า	น้ำตาล	พฤ. 05/01/2023 18:48	พฤ. 05/01/2023 21:38	2.50	1--1	1
267	00180018 | สุรีรัตน์ | ต่อม เลียวประโคน ... | 71-3848-นม	คลังสินค้า	น้ำตาล	พฤ. 05/01/2023 19:54	พฤ. 05/01/2023 21:44	1.50	1--1	1
268	0019 | สุรีรัตน์ | ยุทธณา สืบกระโทก ... | 70-5925-นม	คลังสินค้า	น้ำตาล	พฤ. 05/01/2023 19:57	พฤ. 05/01/2023 22:39	2.41	1--1	1
269	0021 | ศักดิ์อัมพร โคราช | ตวันรอน ถ้ำกลาง 3... | 70-2289สร	คลังสินค้า	น้ำตาล	พฤ. 05/01/2023 20:11	ศ. 06/01/2023 11:22	**15.11**	1--1	1

IN-OUT บริษัท อุตสาหกรรมโคราช จำกัด

IN ตั้งแต่ 01/01/2023@00:00 ถึง 31/01/2023@23:59

ลำดับ #	รายละเอียด Details	ผู้ให้เข้าพบ Guest of	ประเภท Type	เข้า/ไป IN	ออก/กลับ OUT	รวม h.mm	ประตู Gate	
270	0022 | ศักดิ์อัมพร โคราช | บุญมี เชื้อจันทร์... | 70-4039สร	คลังสินค้า	น้ำตาล	พฤ. 05/01/2023 20:13	ศ. 06/01/2023 13:12	**16.59**	1--1	1
271	0023 | ศักดิ์อัมพร โคราช | ไกรศร สุขอนันต์ 1... | 70-1449สร	คลังสินค้า	น้ำตาล	พฤ. 05/01/2023 20:19	ศ. 06/01/2023 13:29	**17.10**	1--1	1
272	0024 | ธนาวิน | พรม คูณสีลา 53409... | 70-1309อบ	คลังสินค้า	น้ำตาล	พฤ. 05/01/2023 20:20	ศ. 06/01/2023 13:50	**17.29**	1--1	1
273	0026 | ศักดิ์อัมพร โคราช | PIRON HOMKHAJON 1... | 70-3846สร	คลังสินค้า	น้ำตาล	พฤ. 05/01/2023 20:22	ส. 07/01/2023 10:57	**38.35**	1--1	2
274	0027 | พูลผลโลจิสติกส์ | KHUMSAP KANPHIAN ... | 70-1348สร	คลังสินค้า	น้ำตาล	พฤ. 05/01/2023 20:25	ส. 07/01/2023 13:06	**40.41**	1--1	2
275	0028 | ศักดิ์อัมพร โคราช | จรัญ เขียวอ่อน 31... | 71-3305นม	คลังสินค้า	น้ำตาล	พฤ. 05/01/2023 20:35	ส. 07/01/2023 13:11	**40.35**	1--1	1
276	029 | ศักดิ์อัมพร โคราช | วชิระ พิมี 131110... | 70-8306นม	คลังสินค้า	น้ำตาล	พฤ. 05/01/2023 20:40	ส. 07/01/2023 13:17	**40.37**	1--1	1
277	0030 | ศักดิ์อัมพร โคราช | นวย ดอดกระโทก 330... | 83-4114ชบ	คลังสินค้า	น้ำตาล	พฤ. 05/01/2023 21:19	พฤ. 05/01/2023 22:38	1.19	1--1	1
278	0031 | ศักดิ์อัมพร โคราช | รุ่งบุญรัตน์ รุ่ง... | 71-3872นม	คลังสินค้า	น้ำตาล	พฤ. 05/01/2023 21:27	พฤ. 05/01/2023 23:06	1.39	1--1	1
279	32 | ศักดิ์อัมพร โคราช | มนูญ กล้าหาญ 3301... | 71-3915นม	คลังสินค้า	น้ำตาล	พฤ. 05/01/2023 21:33	พฤ. 05/01/2023 23:03	1.30	1--1	1
280	0034 | ศักดิ์อัมพร โคราช | ปรีชา เจนการ 3301... | 71-1100นม	คลังสินค้า	น้ำตาล	พฤ. 05/01/2023 21:35	พฤ. 05/01/2023 23:00	1.25	1--1	1
281	0035 | ศักดิ์อัมพร โคราช | ประสาร เที่ยงกระโ... | 71-3466นม	คลังสินค้า	น้ำตาล	พฤ. 05/01/2023 21:38	พฤ. 05/01/2023 23:29	1.52	1--1	1
282	0036 | ศักดิ์อัมพร โคราช | ขจรศักดิ์ นาคจันท... | 74-5555ชบ	คลังสินค้า	น้ำตาล	พฤ. 05/01/2023 21:40	พฤ. 05/01/2023 23:08	1.28	1--1	1
283	0037 | ศักดิ์อัมพร โคราช | สมทรง พุฒกลาง 330... | 71-3239นม	คลังสินค้า	น้ำตาล	พฤ. 05/01/2023 21:43	พฤ. 05/01/2023 23:34	1.51	1--1	1
284	0018 | ต่อม เลียวประโคน ... | 71-3848นม	คลังสินค้า	น้ำตาล	พฤ. 05/01/2023 21:45	ศ. 06/01/2023 09:59	**12.14**	1--1	1
285	0040 | MAN | KARAN SOONNARONG ... | 68-3385-กท	คลังสินค้า	น้ำตาล	ศ. 06/01/2023 00:41	ศ. 06/01/2023 10:34	**9.53**	1--1	2
286	0041 | MAN | นราธิป อยู่เหย้า ... | 71-0675-นว	คลังสินค้า	น้ำตาล	ศ. 06/01/2023 00:44	ศ. 06/01/2023 09:46	**9.02**	1--1	1
287	0042 | MAN | ไพรัตน์ บุญเกื้อ ... | 73-3246-สป	คลังสินค้า	น้ำตาล	ศ. 06/01/2023 00:47	ศ. 06/01/2023 10:55	**10.08**	1--1	1
288	43 | MAN | สิทธา สายยศ 13106... | 70-7080-อบ	คลังสินค้า	น้ำตาล	ศ. 06/01/2023 00:50	ศ. 06/01/2023 11:07	**10.17**	1--1	1
289	0044 | MAN | ราเชนทร์ ประดุงรั... | 71-0598-นว	คลังสินค้า	น้ำตาล	ศ. 06/01/2023 00:53	ศ. 06/01/2023 11:16	**10.24**	1--1	1
290	0045 | MAN | ธวัชชัย เพชรประดั... | 71-0500-นว	คลังสินค้า	น้ำตาล	ศ. 06/01/2023 00:58	ศ. 06/01/2023 14:32	**13.34**	1--1	1
291	0046 | MAN | วรพงษ์ ราชาลี 141... | 68-4545-กท	คลังสินค้า	น้ำตาล	ศ. 06/01/2023 01:00	ศ. 06/01/2023 15:20	**14.20**	1--1	1
292	47 | MAN | สุนทร พรมโสภา 134... | 71-1570-นบ	คลังสินค้า	น้ำตาล	ศ. 06/01/2023 01:03	ศ. 06/01/2023 15:30	**14.27**	1--1	1
293	0048 | MAN | ภานุวัฒน์ ถาวรวรร... | 75-9159-กท	คลังสินค้า	น้ำตาล	ศ. 06/01/2023 01:07	ศ. 06/01/2023 18:45	**17.38**	1--1	1
294	0049 | MAN | สมชาย สุวรรณชัยรบ... | 70-5502-มค	คลังสินค้า	น้ำตาล	ศ. 06/01/2023 01:10	ศ. 06/01/2023 16:42	**15.33**	1--1	1
295	0050 | ศักดิ์อัมพร โคราช | อุทัย ปากะตัง 530... | 71-5466-นม	คลังสินค้า	น้ำตาล	ศ. 06/01/2023 01:12	ศ. 06/01/2023 03:09	1.57	1--1	1
296	0051 | ศักดิ์อัมพร โคราช | ปรีชา หินกลาง 330... | 74-5445-ชบ	คลังสินค้า	น้ำตาล	ศ. 06/01/2023 01:15	ศ. 06/01/2023 02:35	1.20	1--1	1
297	0052 | ครบุรีเม่งเส็ง | สมร ชาวนา 3310100... | 70-2619-นม	คลังสินค้า	น้ำตาล	ศ. 06/01/2023 01:18	ศ. 06/01/2023 03:05	1.47	1--1	1
298	0053 | ศักดิ์อัมพร โคราช | 84-9922-ชบ	คลังสินค้า	น้ำตาล	ศ. 06/01/2023 01:20	ศ. 06/01/2023 02:58	1.37	1--1	1
299	0054 | ศักดิ์อัมพร โคราช | สุรภีร์ วันนู 330... | 73-6717-ชบ	คลังสินค้า	น้ำตาล	ศ. 06/01/2023 01:23	ศ. 06/01/2023 03:41	2.18	1--1	1

IN-OUT บริษัท อุตสาหกรรมโคราช จำกัด

IN ตั้งแต่ 01/01/2023@00:00 ถึง 31/01/2023@23:59

ลำดับ #	รายละเอียด Details	ผู้ให้เข้าพบ Guest of	ประเภท Type	เข้า/ไป IN	ออก/กลับ OUT	รวม h.mm	ประตู Gate	
300	0055 | ครบุรีเม่งเส็ง | สมพร เว้าสำโรง 33... | 70-6788-นม	คลังสินค้า	น้ำตาล	ศ. 06/01/2023 01:25	ศ. 06/01/2023 03:25	2.00	1--1	1
301	0056 | ศักดิ์อัมพร โคราช | สมพล โชคค้า 12001... | 74-5522-ชบ	คลังสินค้า	น้ำตาล	ศ. 06/01/2023 01:27	ศ. 06/01/2023 03:12	1.44	1--1	1
302	0057 | ศักดิ์อัมพร โคราช | ฉลอง คล่องการ 330... | 71-4796-นม	คลังสินค้า	น้ำตาล	ศ. 06/01/2023 01:29	ศ. 06/01/2023 03:56	2.27	1--1	1
303	0058 | ศักดิ์อัมพร โคราช | ณัฐวุฒิ เจนการ 13... | 86-6276-ชบ	คลังสินค้า	น้ำตาล	ศ. 06/01/2023 01:31	ศ. 06/01/2023 03:44	2.13	1--1	1
304	0059 | ศักดิ์อัมพร โคราช | ประทาย ทิศกระโทก ... | ชบ-86-4355-	คลังสินค้า	น้ำตาล	ศ. 06/01/2023 01:34	ศ. 06/01/2023 04:01	2.27	1--1	1
305	0099 | ศรีรุ่งเรือง | จิรวัฒน์ เจริญศรี... | 73-616ชบ	คลังสินค้า	น้ำตาล	ศ. 06/01/2023 07:28	ศ. 06/01/2023 09:59	2.31	1--1	1
306	0082 | ศักดิ์อัมพร โคราช | ชั้น กาบโคกกรวด 5... | 74-5656ชบ	คลังสินค้า	น้ำตาล	ศ. 06/01/2023 08:12	ศ. 06/01/2023 09:48	1.36	1--1	1
307	0083 | ศักดิ์อัมพร โคราช | สมปอง วงษ์สุวรรณ ... | 71-4747นม	คลังสินค้า	น้ำตาล	ศ. 06/01/2023 08:14	ศ. 06/01/2023 09:43	1.29	1--1	1
308	0084 | ศักดิ์อัมพร โคราช | สมชิต นากุตนอก 13... | 74-2228ชบ	คลังสินค้า	น้ำตาล	ศ. 06/01/2023 08:16	ศ. 06/01/2023 09:24	1.08	1--1	1
309	1028 | ศักดิ์อัมพร โคราช | ฐากูร กาบโคกกรวด ... | 86-7339ชบ	คลังสินค้า	น้ำตาล	ศ. 06/01/2023 08:18	ศ. 06/01/2023 09:53	1.35	1--1	1
310	0086 | ศักดิ์อัมพร โคราช | สมคิด ดอนตะนาม 33... | 88-4044ชบ	คลังสินค้า	น้ำตาล	ศ. 06/01/2023 08:21	ศ. 06/01/2023 10:16	1.55	1--1	1
311	0087 | ศักดิ์อัมพร โคราช | สนั่น ค่าสวาสดิ์ 5... | 72-9079ชบ	คลังสินค้า	น้ำตาล	ศ. 06/01/2023 08:23	ศ. 06/01/2023 10:14	1.51	1--1	1
312	0089 | ศักดิ์อัมพร โคราช | เจริญ รักค้า 3301... | 83-3443ชบ	คลังสินค้า	น้ำตาล	ศ. 06/01/2023 08:27	ศ. 06/01/2023 10:39	2.12	1--1	1
313	0071 | ศักดิ์อัมพร โคราช | นัฐสิทธิ์ เข็มเงิ... | 71-1551นม	คลังสินค้า	น้ำตาล	ศ. 06/01/2023 08:28	ศ. 06/01/2023 10:43	2.15	1--1	1
314	0073 | ศักดิ์อัมพร โคราช | นคร ศรีสุวรรณ 130... | 71-5278นม	คลังสินค้า	น้ำตาล	ศ. 06/01/2023 08:32	ศ. 06/01/2023 10:49	2.17	1--1	1
315	0074 | ศักดิ์อัมพร โคราช | อักษรศักดิ์ วิชาด... | 71-2343นม	คลังสินค้า	น้ำตาล	ศ. 06/01/2023 08:34	ศ. 06/01/2023 10:49	2.15	1--1	1
316	0076 | ศักดิ์อัมพร โคราช | ราตรี หรบรรณ์ 531... | 74-5225ชบ	คลังสินค้า	น้ำตาล	ศ. 06/01/2023 08:38	ศ. 06/01/2023 11:22	2.44	1--1	1
317	0078 | ศักดิ์อัมพร โคราช | บุญส่ง อาจเสนา 33... | 74-1717ชบ	คลังสินค้า	น้ำตาล	ศ. 06/01/2023 08:40	ศ. 06/01/2023 11:24	2.43	1--1	1
318	0099 | ตี๋อุบล | ธีระพงษ์ อ่าวสันเ... | 70-5196พบ	คลังสินค้า	น้ำตาล	ศ. 06/01/2023 11:39	ศ. 06/01/2023 14:12	2.33	1--1	1
319	0100 | ม่งเส็งศักดิ์ชัย | ชูศักดิ์ มุ่งหามก... | 79-6513กท	คลังสินค้า	น้ำตาล	ศ. 06/01/2023 13:03	ศ. 06/01/2023 14:31	1.28	1--1	1
320	0098 | ศักดิ์อัมพร โคราช | สนิด เนียดกระโทก ... | 73-6457ชบ	คลังสินค้า	น้ำตาล	ศ. 06/01/2023 13:09	ศ. 06/01/2023 14:05	0.57	1--1	1
321	0097 | ศักดิ์อัมพร โคราช | SAEN PHASUK 21407... | 71-4664นม	คลังสินค้า	น้ำตาล	ศ. 06/01/2023 13:13	ศ. 06/01/2023 14:11	0.58	1--1	2
322	0096 | ศักดิ์อัมพร โคราช | 71-4755นม	คลังสินค้า	น้ำตาล	ศ. 06/01/2023 13:15	ศ. 06/01/2023 14:50	1.35	1--1	2
323	0090 | ส.กนกทรัพย์ | 95-6056กทม	คลังสินค้า	น้ำตาล	ศ. 06/01/2023 13:17	ศ. 06/01/2023 15:41	2.24	1--1	1
324	0001 | ศักดิ์อัมพร โคราช | สรสิทธิ์ ต่อมิตร ... | 71-0567นม	คลังสินค้า	น้ำตาล	ศ. 06/01/2023 13:18	ศ. 06/01/2023 15:21	2.02	1--1	1
325	0002 | ศักดิ์อัมพร โคราช | นิพนธ์ หว่านนา 13... | 71-4313นม	คลังสินค้า	น้ำตาล	ศ. 06/01/2023 13:20	ศ. 06/01/2023 15:31	2.11	1--1	1
326	0003 | ศักดิ์อัมพร โคราช | ประสิทธิ์ เชิดชู ... | 80-7513ฉช	คลังสินค้า	น้ำตาล	ศ. 06/01/2023 13:22	ศ. 06/01/2023 15:23	2.01	1--1	1
327	0004 | สุรีรัตน์ | สุนันต์ ต่างกลาง ... | 70-9438นม	คลังสินค้า	น้ำตาล	ศ. 06/01/2023 13:24	ศ. 06/01/2023 15:27	2.03	1--1	1
328	0005 | สุรีรัตน์ | สมเกียรติ ลัดใหม่... | 71-4768นม	คลังสินค้า	น้ำตาล	ศ. 06/01/2023 13:27	ศ. 06/01/2023 15:56	2.30	1--1	1
329	7 | สุรีรัตน์ | สนั่น คงนอก 33020... | 70-7999นม	คลังสินค้า	น้ำตาล	ศ. 06/01/2023 13:32	ศ. 06/01/2023 16:02	2.30	1--1	1

IN-OUT บริษัท อุตสาหกรรมโคราช จำกัด

IN ตั้งแต่ 01/01/2023@00:00 ถึง 31/01/2023@23:59

ลำดับ #	รายละเอียด Details	ผู้ให้เข้าพบ Guest of	ประเภท Type	เข้า/ไป IN	ออก/กลับ OUT	รวม h.mm	ประตู Gate	
330	0008 | ศักดิ์อัมพร โคราช | วันเฉลิม วงศ์สุวร... | 74-1888ชบ	คลังสินค้า	น้ำตาล	ศ. 06/01/2023 13:34	ศ. 06/01/2023 16:44	3.10	1--1	1
331	0009 | ม่งเส็งศักดิ์ชัย | CHAIPHORN CHIMJAN... | 61-2210กทม	คลังสินค้า	น้ำตาล	ศ. 06/01/2023 13:37	ศ. 06/01/2023 16:47	3.10	1--1	2
332	1028 | ศักดิ์อัมพร โคราช | ชินวัตร ทองสาย 14... | 71-5293นม	คลังสินค้า	น้ำตาล	ศ. 06/01/2023 13:58	ศ. 06/01/2023 16:57	2.59	1--1	1
333	0099 | ม่งเส็งศักดิ์ชัย | วิชัย กลอนกระโทก ... | 60-0614กท	คลังสินค้า	น้ำตาล	ศ. 06/01/2023 14:16	ศ. 06/01/2023 17:14	2.59	1--1	1
334	0097 | ศักดิ์อัมพร โคราช | ธนชัย จอกทอง 3470... | 82-9895ฉช	คลังสินค้า	น้ำตาล	ศ. 06/01/2023 14:26	ศ. 06/01/2023 17:11	2.45	1--1	1
335	0098 | ศักดิ์อัมพร โคราช | ถวิล ทรัพย์นา 330... | 71-5349นม	คลังสินค้า	น้ำตาล	ศ. 06/01/2023 15:43	ศ. 06/01/2023 17:10	1.27	1--1	1
336	0096 | ธนาวิน | ลัทธพล หวลจันทึก ... | 71-2023นม	คลังสินค้า	น้ำตาล	ศ. 06/01/2023 15:45	ศ. 06/01/2023 18:18	2.32	1--1	1
337	0090 | ศักดิ์อัมพร โคราช | รุ่งนิรัน คงควร 5... | 74-1771ชบ	คลังสินค้า	น้ำตาล	ศ. 06/01/2023 15:53	ศ. 06/01/2023 17:25	1.33	1--1	1
338	0083 | สุรีรัตน์ | เหรียญ ฉลองกลาง 3... | 90-0316นม	คลังสินค้า	น้ำตาล	ศ. 06/01/2023 16:06	ศ. 06/01/2023 18:23	2.17	1--1	1
339	0089 | MAN | ธีระ แดนขุนทด 146... | 70-5204อบ	คลังสินค้า	น้ำตาล	ศ. 06/01/2023 16:10	ศ. 06/01/2023 19:45	3.35	1--1	1
340	0087 | ม่งเส็งศักดิ์ชัย | PHANTHEP JINRAM 1... | 63-0839กท	คลังสินค้า	น้ำตาล	ศ. 06/01/2023 16:18	ศ. 06/01/2023 17:24	1.06	1--1	2
341	0086 | MAN | มงคล ปักษา 331040... | 71-1135นบ	คลังสินค้า	น้ำตาล	ศ. 06/01/2023 16:21	ศ. 06/01/2023 20:58	4.37	1--1	1
342	0084 | MAN | สุพัฒร ปรุโปร่ง 5... | 65-3734กท	คลังสินค้า	น้ำตาล	ศ. 06/01/2023 16:25	ศ. 06/01/2023 22:13	5.48	1--1	1
343	0082 | MAN | อมรพันธ์ หนูแสน 3... | 73-9634สป	คลังสินค้า	น้ำตาล	ศ. 06/01/2023 16:28	ศ. 06/01/2023 21:01	4.34	1--1	1
344	0088 | MAN | จารึก คำสุข 38412... | 71-0510นว	คลังสินค้า	น้ำตาล	ศ. 06/01/2023 16:33	ศ. 06/01/2023 22:56	6.23	1--1	1
345	0091 | ศักดิ์อัมพร โคราช | ชรินทร์ มีนารัมย์... | 71-4489-นม	คลังสินค้า	น้ำตาล	ศ. 06/01/2023 18:18	ศ. 06/01/2023 19:47	1.28	1--1	1
346	0094 | เล็ก ดุนขุนทด 330... | 71-3786-สป	คลังสินค้า	น้ำตาล	ศ. 06/01/2023 18:21	ศ. 06/01/2023 20:01	1.40	1--1	1
347	0095 | ศรีรุ่งเรือง | ขจรศักดิ์ ศิริลัก... | 73-6112ชบ	คลังสินค้า	น้ำตาล	ศ. 06/01/2023 19:00	ศ. 06/01/2023 22:00	3.01	1--1	1
348	0097 | ศักดิ์อัมพร โคราช | JAMLAS TITANANG 3... | 71-4001-นม	คลังสินค้า	น้ำตาล	ศ. 06/01/2023 19:23	ศ. 06/01/2023 21:20	1.57	1--1	2
349	0098 | ศักดิ์อัมพร โคราช | สมพาน เขียวสะภู 3... | 74-5115-ชบ	คลังสินค้า	น้ำตาล	ศ. 06/01/2023 19:26	ศ. 06/01/2023 21:24	1.58	1--1	1
350	0099 | ศักดิ์อัมพร โคราช | นิติกานต์ คำสวาสด... | 74-2000ชบ	คลังสินค้า	น้ำตาล	ศ. 06/01/2023 19:28	ศ. 06/01/2023 21:15	1.47	1--1	1
351	0001 | MAN | วิเชียร ผมน้อย 33... | 70-2249-สร	คลังสินค้า	น้ำตาล	ศ. 06/01/2023 19:38	ศ. 06/01/2023 23:05	3.27	1--1	1
352	0002 | MAN | นิสัน กิ่งสกุล 33... | 67-2976-กท	คลังสินค้า	น้ำตาล	ศ. 06/01/2023 19:41	ศ. 06/01/2023 22:24	2.43	1--1	1
353	0003 | MAN | วรวุฒิ เทียมไธสง ... | 68-0545-กท	คลังสินค้า	น้ำตาล	ศ. 06/01/2023 19:43	ส. 07/01/2023 02:41	6.58	1--1	1
354	0004 | สุรีรัตน์ | สายัญ ศรีจันแย้ม ... | 70-8368-นม	คลังสินค้า	น้ำตาล	ศ. 06/01/2023 19:46	ศ. 06/01/2023 21:20	1.34	1--1	1
355	0005 | MAN | อาทิตย์ เสริมสมบู... | 70-4049-นค	คลังสินค้า	น้ำตาล	ศ. 06/01/2023 19:48	ส. 07/01/2023 04:25	**8.37**	1--1	1
356	0006 | MAN | เมธาสิทธิ์ พันกลา... | 70-5627-มค	คลังสินค้า	น้ำตาล	ศ. 06/01/2023 19:51	ส. 07/01/2023 04:19	**8.28**	1--1	1
357	7 | MAN | สุรศักดิ์ สมภะวะ ... | 70-1482-จบ	คลังสินค้า	น้ำตาล	ศ. 06/01/2023 19:55	ส. 07/01/2023 04:34	**8.38**	1--1	1
358	0008 | MAN | MITSANGKHOM KHAMK... | 73-7708-สป	คลังสินค้า	น้ำตาล	ศ. 06/01/2023 19:57	ส. 07/01/2023 05:41	**9.44**	1--1	2
359	0009 | MAN | สมิงพราย โคตรสขึง... | 73-7805-สป	คลังสินค้า	น้ำตาล	ศ. 06/01/2023 19:59	ส. 07/01/2023 05:51	**9.52**	1--1	1

IN-OUT บริษัท อุตสาหกรรมโคราช จำกัด

IN ตั้งแต่ 01/01/2023@00:00 ถึง 31/01/2023@23:59

ลำดับ #	รายละเอียด Details	ผู้ให้เข้าพบ Guest of	ประเภท Type	เข้า/ไป IN	ออก/กลับ OUT	รวม h.mm	ประตู Gate	
360	0010 | MAN | ธงชัย เจริญพร 141... | 68-2387-กท	คลังสินค้า	น้ำตาล	ศ. 06/01/2023 20:04	ส. 07/01/2023 06:39	**10.36**	1--1	1
361	0011 | MAN | วิชาญ ดอนมุงคุณ 3... | 70-5767-นบ	คลังสินค้า	น้ำตาล	ศ. 06/01/2023 20:07	ส. 07/01/2023 09:28	**13.21**	1--1	1
362	0012 | MAN | หลาวไว ไวสูงเนิน ... | 70-9607-นว	คลังสินค้า	น้ำตาล	ศ. 06/01/2023 20:10	ส. 07/01/2023 10:02	**13.52**	1--1	1
363	0013 | ศักดิ์อัมพร โคราช | มานิต จะบกกลาง 13... | 71-1991-นม	คลังสินค้า	น้ำตาล	ศ. 06/01/2023 20:12	ศ. 06/01/2023 21:52	1.40	1--1	1
364	0014 | ศักดิ์อัมพร โคราช | 73-6990ชบ	คลังสินค้า	น้ำตาล	ศ. 06/01/2023 20:26	ศ. 06/01/2023 22:06	1.40	1--1	1
365	0016 | สุรีรัตน์ | สิริวัฒน์ สงนอก 1... | 70-8448-นม	คลังสินค้า	น้ำตาล	ศ. 06/01/2023 21:13	ศ. 06/01/2023 22:19	1.06	1--1	1
366	0030 | ศักดิ์อัมพร โคราช | สมพล โชคค้า 12001... | 74-5522ชบ	คลังสินค้า	น้ำตาล	ส. 07/01/2023 00:57	ส. 07/01/2023 02:05	1.08	1--1	1
367	0031 | ศรีรุ่งเรือง | ชาตรี สุ่มสม 3220... | 72-3558-ชบ	คลังสินค้า	น้ำตาล	ส. 07/01/2023 03:09	ส. 07/01/2023 09:18	6.09	1--1	1
368	0030 | วิษณุ นาครัตน์ 33... | 70-7446-อบMAN	คลังสินค้า	น้ำตาล	ส. 07/01/2023 06:42	ส. 07/01/2023 10:49	4.07	1--1	1
369	32 | MAN | เฉลิมศักดิ์ แก้วด... | 71-0698-นว	คลังสินค้า	น้ำตาล	ส. 07/01/2023 06:45	ส. 07/01/2023 11:06	4.20	1--1	1
370	0034 | ศักดิ์อัมพร โคราช | สมทรง พุฒกลาง 330... | 71-3239-นม	คลังสินค้า	น้ำตาล	ส. 07/01/2023 06:51	ส. 07/01/2023 08:16	1.25	1--1	1
371	0035 | MAN | วิวัฒน์ แต้มทอง 3... | 70-4348-สร	คลังสินค้า	น้ำตาล	ส. 07/01/2023 06:53	ส. 07/01/2023 13:10	6.17	1--1	1
372	39 | ศักดิ์อัมพร โคราช | วันชัย โพธิ์พะเนา... | 71-5336-นม	คลังสินค้า	น้ำตาล	ส. 07/01/2023 07:50	ส. 07/01/2023 09:35	1.45	1--1	1
373	0008 | ศักดิ์อัมพร โคราช | สุรภีร์ วันนู 330... | 73-67161ชบ	คลังสินค้า	น้ำตาล	ส. 07/01/2023 08:08	ส. 07/01/2023 09:56	1.48	1--1	1
374	0009 | ศักดิ์อัมพร โคราช | ขจรศักดิ์ นาคจันท... | 74-5555ชบ	คลังสินค้า	น้ำตาล	ส. 07/01/2023 08:09	ส. 07/01/2023 10:13	2.04	1--1	1
375	0010 | ศักดิ์อัมพร โคราช | รุ่งบุญรัตน์ รุ่ง... | 71-3872นม	คลังสินค้า	น้ำตาล	ส. 07/01/2023 08:11	ส. 07/01/2023 10:08	1.57	1--1	1
376	0013 | MAN | นราธิป อยู่เหย้า ... | 71-0675นว	คลังสินค้า	น้ำตาล	ส. 07/01/2023 08:18	ส. 07/01/2023 13:09	4.51	1--1	1
377	0014 | ศักดิ์อัมพร โคราช | ณัฐวุฒิ เจนการ 13... | 86-6276ชบ	คลังสินค้า	น้ำตาล	ส. 07/01/2023 08:24	ส. 07/01/2023 10:52	2.27	1--1	1
378	0016 | ศักดิ์อัมพร โคราช | ชวลิต นาดี 130120... | 72-9816ชบ	คลังสินค้า	น้ำตาล	ส. 07/01/2023 08:27	ส. 07/01/2023 11:00	2.33	1--1	1
379	23 | ศักดิ์อัมพร โคราช | วิสัน กระจ่างโพธิ... | 71-2050นม	คลังสินค้า	น้ำตาล	ส. 07/01/2023 08:41	ส. 07/01/2023 10:45	2.04	1--1	1
380	25 | MAN | ถวิล บุตรบาล 3340... | 67-8483กทม	คลังสินค้า	น้ำตาล	ส. 07/01/2023 08:43	ส. 07/01/2023 15:57	7.14	1--1	1
381	0040 | ศักดิ์อัมพร โคราช | นเรศ เพชรมาลี 370... | 71-2285นม	คลังสินค้า	น้ำตาล	ส. 07/01/2023 08:56	ส. 07/01/2023 10:11	1.15	1--1	1
382	43 | ศักดิ์อัมพร โคราช | ชื่นชม มานะ 13006... | 83-4334-ชบ	คลังสินค้า	น้ำตาล	ส. 07/01/2023 09:30	ส. 07/01/2023 10:43	1.14	1--1	1
383	0045 | ศักดิ์อัมพร โคราช | ปรีชา หินกลาง 330... | 74-5445-ชบ	คลังสินค้า	น้ำตาล	ส. 07/01/2023 09:50	ส. 07/01/2023 11:02	1.12	1--1	1
384	0050 | ศักดิ์อัมพร โคราช | มนูญ กล้าหาญ 3301... | 71-3915-นม	คลังสินค้า	น้ำตาล	ส. 07/01/2023 10:44	ส. 07/01/2023 13:17	2.33	1--1	1
385	0052 | Gold bern bay | โอภาส พิราสาร 231... | 60-5221-กท	คลังสินค้า	น้ำตาล	ส. 07/01/2023 10:53	ส. 07/01/2023 16:00	5.07	1--1	1
386	0053 | Gold bern bay | ธนศักดิ์ พรมเขียว... | 70-7505-อบ	คลังสินค้า	น้ำตาล	ส. 07/01/2023 10:59	ส. 07/01/2023 17:20	6.21	1--1	1
387	0054 | Gold bern bay | ธีรเดช วงษ์สว่าง ... | 67-7148-กท	คลังสินค้า	น้ำตาล	ส. 07/01/2023 11:01	ส. 07/01/2023 18:09	7.08	1--1	1
388	0056 | Gold bern bay | ไมตรี ผากา 349010... | 70-2408-มห	คลังสินค้า	น้ำตาล	ส. 07/01/2023 11:07	ส. 07/01/2023 20:03	**8.56**	1--1	1
389	0057 | Gold bern bay | ณรงค์ สุพร 549050... | 70-2410-มห	คลังสินค้า	น้ำตาล	ส. 07/01/2023 11:10	ส. 07/01/2023 20:06	**8.56**	1--1	1

IN-OUT บริษัท อุตสาหกรรมโคราช จำกัด

IN ตั้งแต่ 01/01/2023@00:00 ถึง 31/01/2023@23:59

ลำดับ #	รายละเอียด Details	ผู้ให้เข้าพบ Guest of	ประเภท Type	เข้า/ไป IN	ออก/กลับ OUT	รวม h.mm	ประตู Gate	
390	0058 | ศักดิ์อัมพร โคราช | จิรวัฒน์ เจริญศรี... | 73-6116-ชบ	คลังสินค้า	น้ำตาล	ส. 07/01/2023 11:16	ส. 07/01/2023 15:58	4.42	1--1	1
391	0060 | ศักดิ์อัมพร โคราช | อักษรศักดิ์ วิชาต... | 71-2343-นม	คลังสินค้า	น้ำตาล	ส. 07/01/2023 11:32	ส. 07/01/2023 13:50	2.18	1--1	1
392	0061 | Gold bern bay | สมบัติ สีหานาวี 1... | 70-3663-นค	คลังสินค้า	น้ำตาล	ส. 07/01/2023 11:35	ส. 07/01/2023 21:28	**9.53**	1--1	1
393	0062 | Gold bern bay | พินิจ พานสถิตย์ 3... | 70-5449-อด	คลังสินค้า	น้ำตาล	ส. 07/01/2023 11:37	ส. 07/01/2023 20:51	**9.15**	1--1	1
394	0063 | ศักดิ์อัมพร โคราช | ปรีชา เจนการ 3301... | 71-1100-นม	คลังสินค้า	น้ำตาล	ส. 07/01/2023 11:38	ส. 07/01/2023 14:15	2.37	1--1	1
395	0064 | ศักดิ์อัมพร โคราช | ธนัช แถกระโทก 330... | 71-5596-นม	คลังสินค้า	น้ำตาล	ส. 07/01/2023 11:39	ส. 07/01/2023 14:59	3.20	1--1	1
396	0065 | ศักดิ์อัมพร โคราช | อุทัย ปากะตัง 530... | 71-5466-นม	คลังสินค้า	น้ำตาล	ส. 07/01/2023 11:42	ส. 07/01/2023 15:50	4.09	1--1	1
397	0066 | ครบุรีเม่งเส็ง | อนุสรณ์ นอกลาง 33... | 70-2773-นม	คลังสินค้า	น้ำตาล	ส. 07/01/2023 11:44	ส. 07/01/2023 15:11	3.27	1--1	1
398	0070 | MAN | ทองคำ ถาวัลย์ 334... | 70-6728อบ	คลังสินค้า	น้ำตาล	ส. 07/01/2023 12:33	ส. 07/01/2023 21:33	**9.00**	1--1	1
399	0071 | ศักดิ์อัมพร โคราช | ประทาย ทิศกระโทก ... | 86-4355ชบ	คลังสินค้า	น้ำตาล	ส. 07/01/2023 12:44	ส. 07/01/2023 15:04	2.20	1--1	1
400	00072 | ศักดิ์อัมพร โคราช | สมชิต นากุตนอก 13... | 74-2228ชบ	คลังสินค้า	น้ำตาล	ส. 07/01/2023 12:47	ส. 07/01/2023 15:05	2.18	1--1	1
401	0074 | ศักดิ์อัมพร โคราช | สมพิศ เทินทองหลาง... | 73-9549ชบ	คลังสินค้า	น้ำตาล	ส. 07/01/2023 12:49	ส. 07/01/2023 15:55	3.06	1--1	1
402	0075 | ศักดิ์อัมพร โคราช | ประสาร เที่ยงกระโ... | 71-3466นม	คลังสินค้า	น้ำตาล	ส. 07/01/2023 12:54	ส. 07/01/2023 16:25	3.31	1--1	1
403	0076 | ศักดิ์อัมพร โคราช | ณรงค์ฤทธิ์ มิมขุน... | 71-3173นม	คลังสินค้า	น้ำตาล	ส. 07/01/2023 13:03	ส. 07/01/2023 15:08	2.05	1--1	1
404	0077 | สุรีรัตน์ | MONGKHON NAPHABUN... | 71-2418นม	คลังสินค้า	น้ำตาล	ส. 07/01/2023 13:07	ส. 07/01/2023 16:25	3.18	1--1	2
405	0079 | พูลผลโลจิสติกส์ | สมชาย ตรีวิเศษ 34... | 70-2483สร	คลังสินค้า	น้ำตาล	ส. 07/01/2023 13:14	ส. 07/01/2023 16:51	3.36	1--1	1
406	0080 | ศักดิ์อัมพร โคราช | สมปอง วงษ์สุวรรณ ... | 71-4747นม	คลังสินค้า	น้ำตาล	ส. 07/01/2023 13:18	ส. 07/01/2023 16:03	2.45	1--1	1
407	0081 | ศักดิ์อัมพร โคราช | นวย ดอดกระโทก 330... | 83-4114ชบ	คลังสินค้า	น้ำตาล	ส. 07/01/2023 13:21	ส. 07/01/2023 17:08	3.47	1--1	1
408	0083 | ม่งเส็งศักดิ์ชัย | มาโนช แก้วอ่าไพ 32... | 63-6664กท	คลังสินค้า	น้ำตาล	ส. 07/01/2023 13:27	ส. 07/01/2023 15:34	2.06	1--1	1
409	0084 | สุรีรัตน์ | ภาณุวัฒน์ เกลี่ยก... | 70-9737นม	คลังสินค้า	น้ำตาล	ส. 07/01/2023 13:32	ส. 07/01/2023 16:47	3.16	1--1	1
410	0085 | สมบูรณ์ดี | รุ่ง นวนประโคน 53... | 63-5867กท	คลังสินค้า	น้ำตาล	ส. 07/01/2023 13:34	ส. 07/01/2023 18:50	5.15	1--1	1
411	0086 | ศักดิ์อัมพร โคราช | ฐากูร กาบโคกกรวด ... | 86-7339ชบ	คลังสินค้า	น้ำตาล	ส. 07/01/2023 13:37	ส. 07/01/2023 16:52	3.15	1--1	1
412	0087 | ธนาวิน | โชคชัย อาสาคะติ 3... | 70-4069บร	คลังสินค้า	น้ำตาล	ส. 07/01/2023 13:40	ส. 07/01/2023 18:27	4.47	1--1	1
413	0091 | ศักดิ์อัมพร โคราช | พรพรต อุตสาดี 132... | 70-2648สร	คลังสินค้า	น้ำตาล	ส. 07/01/2023 13:53	ส. 07/01/2023 20:06	6.12	1--1	1
414	0092 | ส.กนกทรัพย์ | อานนท์ คร่ำสุข 13... | 96-0879กท	คลังสินค้า	น้ำตาล	ส. 07/01/2023 13:56	ส. 07/01/2023 16:48	2.52	1--1	1
415	0093 | ธนาวิน | สำอางค์ มาศงูเหลื... | 70-2470บร	คลังสินค้า	น้ำตาล	ส. 07/01/2023 13:59	ส. 07/01/2023 16:58	2.59	1--1	1
416	0094 | ศักดิ์อัมพร โคราช | สมคิด ดอนตะนาม 33... | 86-4044ชบ	คลังสินค้า	น้ำตาล	ส. 07/01/2023 14:12	ส. 07/01/2023 18:16	4.04	1--1	1
417	0096 | ศักดิ์อัมพร โคราช | ชั้น กาบโคกกรวด 5... | 74-5656ชบ	คลังสินค้า	น้ำตาล	ส. 07/01/2023 14:24	ส. 07/01/2023 18:22	3.57	1--1	1
418	0090 | ศักดิ์อัมพร โคราช | สนิด เนียดกระโทก ... | 73-6457ชบ	คลังสินค้า	น้ำตาล	ส. 07/01/2023 14:35	ส. 07/01/2023 18:49	4.14	1--1	1
419	0097 | Gold bern bay | วัสน์พล อัศวคุณาน... | 70-5824อด	คลังสินค้า	น้ำตาล	ส. 07/01/2023 14:48	ส. 07/01/2023 23:16	**8.29**	1--1	1

IN-OUT บริษัท อุตสาหกรรมโคราช จำกัด

IN ตั้งแต่ 01/01/2023@00:00 ถึง 31/01/2023@23:59

ลำดับ #	รายละเอียด Details	ผู้ให้เข้าพบ Guest of	ประเภท Type	เข้า/ไป IN	ออก/กลับ OUT	รวม h.mm	ประตู Gate	
420	0099 | ศักดิ์อัมพร โคราช | ฉลอง คล่องการ 330... | 71-4796นม	คลังสินค้า	น้ำตาล	ส. 07/01/2023 14:52	ส. 07/01/2023 18:29	3.37	1--1	1
421	0100 | Gold bern bay | ศักรินทร์ บัวทะเล... | 70-5080อบ	คลังสินค้า	น้ำตาล	ส. 07/01/2023 14:55	อา. 08/01/2023 00:28	**9.33**	1--1	1
422	0095 | ศักดิ์อัมพร โคราช | ชินวัตร ทองสาย 14... | 71-5293นม	คลังสินค้า	น้ำตาล	ส. 07/01/2023 15:23	อา. 08/01/2023 10:19	**18.56**	1--1	1
423	0098 | สุรีรัตน์ | CHAMNONG SUKHA 33... | 70-6095นม	คลังสินค้า	น้ำตาล	ส. 07/01/2023 15:25	ส. 07/01/2023 19:13	3.48	1--1	2
424	0082 | สุรีรัตน์ | สุรศักดิ์ จุกกระโ... | 71-0429นม	คลังสินค้า	น้ำตาล	ส. 07/01/2023 15:27	ส. 07/01/2023 19:07	3.40	1--1	1
425	0083 | ครบุรีเม่งเส็ง | สมร ชาวนา 3310100... | 70-2619นม	คลังสินค้า	น้ำตาล	ส. 07/01/2023 16:17	ส. 07/01/2023 19:51	3.34	1--1	1
426	0075 | ศักดิ์อัมพร โคราช | 71-4664นม	คลังสินค้า	น้ำตาล	ส. 07/01/2023 16:32	ส. 07/01/2023 20:00	3.29	1--1	2
427	0088 | ศักดิ์อัมพร โคราช | รุ่ง กูลรัตน์ 332... | 70-1580สร	คลังสินค้า	น้ำตาล	ส. 07/01/2023 16:50	ส. 07/01/2023 20:01	3.11	1--1	1
428	0093 | ศักดิ์อัมพร โคราช | ยรรยง แสวงสุข 132... | 70-2630สร	คลังสินค้า	น้ำตาล	ส. 07/01/2023 16:59	ส. 07/01/2023 20:56	3.58	1--1	1
429	0092 | ศักดิ์อัมพร โคราช | นพรัตน์ หอมห้อย 1... | 70-3826บร	คลังสินค้า	น้ำตาล	ส. 07/01/2023 17:04	ส. 07/01/2023 20:56	3.52	1--1	1
430	0086 | สุรีรัตน์ | วรวุฒิ ราชกระโทก ... | 71-4114นม	คลังสินค้า	น้ำตาล	ส. 07/01/2023 17:14	ส. 07/01/2023 20:37	3.22	1--1	1
431	0084 | ศักดิ์อัมพร โคราช | อภิสิทธิ์ จันทึก ... | 70-1570สร	คลังสินค้า	น้ำตาล	ส. 07/01/2023 17:21	ส. 07/01/2023 21:32	4.10	1--1	1
432	0081 | ศักดิ์อัมพร โคราช | บุญอนันต์ ดีสำโรง... | 71-1321นม	คลังสินค้า	น้ำตาล	ส. 07/01/2023 17:25	ส. 07/01/2023 21:59	4.34	1--1	1
433	0080 | ส.กนกทรัพย์ | คณาวุฒิ ดวงตา 121... | 62-8654กทม	คลังสินค้า	น้ำตาล	ส. 07/01/2023 17:31	ส. 07/01/2023 19:49	2.18	1--1	1
434	0001 | ศักดิ์อัมพร โคราช | จวน เอิบผักแว่น 3... | 71-4144-นม	คลังสินค้า	น้ำตาล	ส. 07/01/2023 18:30	ส. 07/01/2023 22:30	3.59	1--1	1
435	0002 | สุรีรัตน์ | ธมกร เสียงใส 3300... | 71-2323-นม	คลังสินค้า	น้ำตาล	ส. 07/01/2023 19:10	ส. 07/01/2023 23:20	4.11	1--1	1
436	0003 | สุรีรัตน์ | สามิตร บ่อเพชร 53... | 71-3436-นม	คลังสินค้า	น้ำตาล	ส. 07/01/2023 19:13	ส. 07/01/2023 23:34	4.21	1--1	1
437	0004 | ศักดิ์อัมพร โคราช | สาธิต บุตรผักแว่น... | 71-5645-นม	คลังสินค้า	น้ำตาล	ส. 07/01/2023 19:17	ส. 07/01/2023 23:15	3.58	1--1	1
438	0005 | พูลผลโลจิสติกส์ | พงศ์ประพันธ์ ไชยพ... | 70-4465-สร	คลังสินค้า	น้ำตาล	ส. 07/01/2023 19:25	ส. 07/01/2023 23:51	4.26	1--1	1
439	0006 | ศักดิ์อัมพร โคราช | วิษณุ พิมพ์ปรุ 33... | 71-4208-นม	คลังสินค้า	น้ำตาล	ส. 07/01/2023 19:27	อา. 08/01/2023 00:20	4.53	1--1	1
440	7 | ศักดิ์อัมพร โคราช | ศักดิ์นรินทร์ สุว... | 71-4214-นม	คลังสินค้า	น้ำตาล	ส. 07/01/2023 19:35	อา. 08/01/2023 00:55	5.20	1--1	1
441	0008 | ธนาวิน | บุญยัง ทาทอง 3321... | 70-3535-บร	คลังสินค้า	น้ำตาล	ส. 07/01/2023 19:44	อา. 08/01/2023 04:45	**9.01**	1--1	1
442	0009 | ศักดิ์อัมพร โคราช | มนตรี ปรัสพันธ์ 3... | 70-1451-สร	คลังสินค้า	น้ำตาล	ส. 07/01/2023 19:46	อา. 08/01/2023 04:37	**8.51**	1--1	1
443	0010 | เล็ก ดุนขุนทด 330... | 71-3786กท	คลังสินค้า	น้ำตาล	ส. 07/01/2023 19:59	ส. 07/01/2023 22:00	2.01	1--1	1
444	0011 | ศรีรุ่งเรือง | ธงชัย ผาสุข 13014... | 72-3350ชบ	คลังสินค้า	น้ำตาล	ส. 07/01/2023 20:01	ส. 07/01/2023 23:41	3.40	1--1	1
445	0012 | ศักดิ์อัมพร โคราช | เกรียงไกร ทุมทอง ... | 71-4104นม	คลังสินค้า	น้ำตาล	ส. 07/01/2023 20:29	อา. 08/01/2023 03:22	6.53	1--1	1
446	0013 | ศักดิ์อัมพร โคราช | สมคิด ชวนกระโทก 3... | 71-0879นม	คลังสินค้า	น้ำตาล	ส. 07/01/2023 20:33	อา. 08/01/2023 04:06	7.33	1--1	1
447	0014 | สุรีรัตน์ | สุระ แวนประโคน 33... | 71-3171นม	คลังสินค้า	น้ำตาล	ส. 07/01/2023 20:40	อา. 08/01/2023 05:01	**8.21**	1--1	1
448	0016 | ศักดิ์อัมพร โคราช | ชัยสิทธิ์ หัสดง 3... | 70-4050สร	คลังสินค้า	น้ำตาล	ส. 07/01/2023 21:05	ส. 07/01/2023 21:07	**0.02**	1--1	1
449	0015 | ศักดิ์อัมพร โคราช | ชัยสิทธิ์ หัสดง 3... | 70-4050-สร	คลังสินค้า	น้ำตาล	ส. 07/01/2023 21:07	อา. 08/01/2023 04:32	7.25	1--1	1

IN-OUT บริษัท อุตสาหกรรมโคราช จำกัด

IN ตั้งแต่ 01/01/2023@00:00 ถึง 31/01/2023@23:59

ลำดับ #	รายละเอียด Details	ผู้ให้เข้าพบ Guest of	ประเภท Type	เข้า/ไป IN	ออก/กลับ OUT	รวม h.mm	ประตู Gate	
450	0016 | ศักดิ์อัมพร โคราช | เสงี่ยม วงศ์สวัสด... | 71-0875นม	คลังสินค้า	น้ำตาล	ส. 07/01/2023 21:43	อา. 08/01/2023 06:43	**9.00**	1--1	1
451	0017 | ศักดิ์อัมพร โคราช | เพ็ชร สมใจ 330200... | 71-0926นม	คลังสินค้า	น้ำตาล	ส. 07/01/2023 21:57	อา. 08/01/2023 06:25	**8.28**	1--1	1
452	0019 | ศักดิ์อัมพร โคราช | SAMRIT DUTCHAPHAN... | 70-2434สร	คลังสินค้า	น้ำตาล	ส. 07/01/2023 22:00	อา. 08/01/2023 06:05	**8.05**	1--1	2
453	0020 | ศักดิ์อัมพร โคราช | โอภาส ย่อมจะโปะ 1... | 71-4028นม	คลังสินค้า	น้ำตาล	ส. 07/01/2023 22:02	อา. 08/01/2023 06:25	**8.23**	1--1	1
454	0021 | ศักดิ์อัมพร โคราช | ปรีชา ดาศรี 13205... | 70-2391สร	คลังสินค้า	น้ำตาล	ส. 07/01/2023 22:06	อา. 08/01/2023 06:39	**8.34**	1--1	1
455	0022 | พูลผลโลจิสติกส์ | ชัชวาลย์ พะไลรัมย... | 70-3453สร	คลังสินค้า	น้ำตาล	ส. 07/01/2023 22:08	อา. 08/01/2023 06:46	**8.39**	1--1	1
456	23 | สุรีรัตน์ | สุรศักดิ์ บุญทน 1... | 71-1167นม	คลังสินค้า	น้ำตาล	ส. 07/01/2023 22:19	อา. 08/01/2023 07:53	**9.34**	1--1	1
457	0024 | ศักดิ์อัมพร โคราช | 84-9922ชบ	คลังสินค้า	น้ำตาล	ส. 07/01/2023 22:37	ส. 07/01/2023 23:44	1.07	1--1	1
458	25 | ศักดิ์อัมพร โคราช | นคร ศรีสุวรรณ 130... | 71-5278นม	คลังสินค้า	น้ำตาล	ส. 07/01/2023 22:39	ส. 07/01/2023 23:45	1.06	1--1	1
459	0026 | ศักดิ์อัมพร โคราช | ประสิทธิ์ เชิดชู ... | 80-7513ฉท	คลังสินค้า	น้ำตาล	ส. 07/01/2023 22:41	อา. 08/01/2023 00:41	1.60	1--1	1
460	0027 | ศักดิ์อัมพร โคราช | นิพนธ์ หว่านนา 13... | 71-4313นม	คลังสินค้า	น้ำตาล	ส. 07/01/2023 22:43	อา. 08/01/2023 00:28	1.46	1--1	1
461	0028 | ศักดิ์อัมพร โคราช | ราตรี หรบรรณ์ 531... | 74-5225ชบ	คลังสินค้า	น้ำตาล	ส. 07/01/2023 22:45	อา. 08/01/2023 00:28	1.43	1--1	1
462	029 | MAN | ถวิล สีหนาท 34608... | 70-3132ศก	คลังสินค้า	น้ำตาล	ส. 07/01/2023 23:08	อา. 08/01/2023 03:15	4.07	1--1	1
463	0030 | MAN | วิชาญ บุญทวี 3350... | 70-0752ยส	คลังสินค้า	น้ำตาล	ส. 07/01/2023 23:36	อา. 08/01/2023 02:03	2.27	1--1	1
464	0031 | MAN | เกรียงไกร โกมันดิ... | 70-0772ยส	คลังสินค้า	น้ำตาล	ส. 07/01/2023 23:40	อา. 08/01/2023 03:28	3.48	1--1	1
465	32 | MAN | สายศิลป์ บุญธรรม ... | 70-6191อบ	คลังสินค้า	น้ำตาล	ส. 07/01/2023 23:42	อา. 08/01/2023 04:50	5.08	1--1	1
466	0033 | MAN | ธงชัย บุตรราช 147... | 70-5974มค	คลังสินค้า	น้ำตาล	ส. 07/01/2023 23:49	อา. 08/01/2023 05:48	5.59	1--1	1
467	0034 | MAN | จารึก คำสุข 38412... | 71-0510นว	คลังสินค้า	น้ำตาล	ส. 07/01/2023 23:52	อา. 08/01/2023 06:31	6.38	1--1	1
468	0035 | MAN | สุพัฒร ปรุโปร่ง 5... | 65-3734กท	คลังสินค้า	น้ำตาล	อา. 08/01/2023 00:02	อา. 08/01/2023 10:50	**10.47**	1--1	1
469	0037 | MAN | สายยัน สมภาร 3480... | 70-1864นพ	คลังสินค้า	น้ำตาล	อา. 08/01/2023 00:09	อา. 08/01/2023 11:09	**11.00**	1--1	1
470	0038 | MAN | พรเทพ ยาดี 153990... | 70-9609-นว	คลังสินค้า	น้ำตาล	อา. 08/01/2023 00:13	อา. 08/01/2023 10:55	**10.42**	1--1	1
471	39 | MAN | SUCHAT YANAPAIROT... | 70-1282นม	คลังสินค้า	น้ำตาล	อา. 08/01/2023 00:23	อา. 08/01/2023 11:25	**11.02**	1--1	2
472	0040 | MAN | อมรพันธ์ หนูแสน 3... | 73-9634สป	คลังสินค้า	น้ำตาล	อา. 08/01/2023 00:28	อา. 08/01/2023 11:48	**11.19**	1--1	1
473	0041 | MAN | อานนท์ โสมพิมาย 3... | 70-1697อด	คลังสินค้า	น้ำตาล	อา. 08/01/2023 00:31	อา. 08/01/2023 12:37	**12.06**	1--1	1
474	0042 | ศรีรุ่งเรือง | สุรชัย สุ่มสม 322... | 72-0568ชบ	คลังสินค้า	น้ำตาล	อา. 08/01/2023 00:48	อา. 08/01/2023 02:52	2.04	1--1	1
475	43 | ศักดิ์อัมพร โคราช | กฤษฎา เหงกระโทก 1... | 71-1032นม	คลังสินค้า	น้ำตาล	อา. 08/01/2023 03:59	อา. 08/01/2023 08:45	4.46	1--1	1
476	0044 | ศักดิ์อัมพร โคราช | สุรชัย พลอยครบุรี... | 71-2560นม	คลังสินค้า	น้ำตาล	อา. 08/01/2023 04:01	อา. 08/01/2023 08:48	4.47	1--1	1
477	0045 | ศักดิ์อัมพร โคราช | ไพรวัลย์ จีนผักแว... | 71-0872นม	คลังสินค้า	น้ำตาล	อา. 08/01/2023 04:04	อา. 08/01/2023 09:31	5.27	1--1	1
478	0046 | ศักดิ์อัมพร โคราช | สมหมาย คำสูงเนิน ... | 71-1034นม	คลังสินค้า	น้ำตาล	อา. 08/01/2023 04:07	อา. 08/01/2023 10:48	6.41	1--1	1
479	47 | ศักดิ์อัมพร โคราช | จิระพงษ์ เอ๊กระโท... | 71-0877นม	คลังสินค้า	น้ำตาล	อา. 08/01/2023 04:09	อา. 08/01/2023 11:37	7.28	1--1	1

IN-OUT บริษัท อุตสาหกรรมโคราช จำกัด

IN ตั้งแต่ 01/01/2023@00:00 ถึง 31/01/2023@23:59

ลำดับ #	รายละเอียด Details	ผู้ให้เข้าพบ Guest of	ประเภท Type	เข้า/ไป IN	ออก/กลับ OUT	รวม h.mm	ประตู Gate	
480	0048 | ศักดิ์อัมพร โคราช | ทศพล ฉวยกระโทก 13... | 71-0930นม	คลังสินค้า	น้ำตาล	อา. 08/01/2023 04:12	อา. 08/01/2023 09:22	5.10	1--1	1
481	0049 | สุรีรัตน์ | อาชานัย ศังขจันทร... | 71-2424นม	คลังสินค้า	น้ำตาล	อา. 08/01/2023 04:21	อา. 08/01/2023 11:42	7.21	1--1	1
482	0050 | สุรีรัตน์ | THANAPHOL CHAEIPH... | 70-5995นม	คลังสินค้า	น้ำตาล	อา. 08/01/2023 04:27	อา. 08/01/2023 13:07	**8.40**	1--1	2
483	0051 | ศักดิ์อัมพร โคราช | กิตติศักดิ์ สู้เห... | 70-1572สร	คลังสินค้า	น้ำตาล	อา. 08/01/2023 04:35	อา. 08/01/2023 13:05	**8.30**	1--1	1
484	0052 | ศรีรุ่งเรือง | เดช โพคาศรี 33008... | 72-4731ชบ	คลังสินค้า	น้ำตาล	อา. 08/01/2023 04:39	อา. 08/01/2023 09:39	5.00	1--1	1
485	0053 | พูลผลโลจิสติกส์ | สมยศ เสมอภาค 3320... | 70-4808สร	คลังสินค้า	น้ำตาล	อา. 08/01/2023 05:00	อา. 08/01/2023 12:47	7.48	1--1	1
486	0065 | ธนาวิน | นนทิวรรธน์ ว่องไว... | 70-3137บร	คลังสินค้า	น้ำตาล	อา. 08/01/2023 08:38	อา. 08/01/2023 13:08	4.30	1--1	1
487	0066 | ส.กนกทรัพย์ | WERAWUT PIACHAMPA... | 65-1664กท	คลังสินค้า	น้ำตาล	อา. 08/01/2023 08:42	อา. 08/01/2023 10:39	1.57	1--1	2
488	0067 | สุรีรัตน์ | ยุทธณา สืบกระโทก ... | 70-5925นม	คลังสินค้า	น้ำตาล	อา. 08/01/2023 08:44	อา. 08/01/2023 13:07	4.22	1--1	1
489	0068 | สุรีรัตน์ | กิตติศักดิ์ บัวทะ... | 70-6197นม	คลังสินค้า	น้ำตาล	อา. 08/01/2023 08:54	อา. 08/01/2023 15:31	6.37	1--1	1
490	0070 | ศักดิ์อัมพร โคราช | ศรายุธ รัตนสูงเนิ... | 71-0928นม	คลังสินค้า	น้ำตาล	อา. 08/01/2023 08:57	อา. 08/01/2023 15:34	6.37	1--1	1
491	0071 | พูลผลโลจิสติกส์ | 70-2012สร	คลังสินค้า	น้ำตาล	อา. 08/01/2023 09:01	อา. 08/01/2023 12:48	3.47	1--1	0
492	00072 | ศักดิ์อัมพร โคราช | ศักดิ์ชัย คำแหง 1... | 70-4043นม	คลังสินค้า	น้ำตาล	อา. 08/01/2023 09:02	อา. 08/01/2023 14:56	5.54	1--1	1
493	0073 | ศักดิ์อัมพร โคราช | ชาติ สุบงกช 33002... | 72-6819สป	คลังสินค้า	น้ำตาล	อา. 08/01/2023 09:04	อา. 08/01/2023 15:03	5.59	1--1	1
494	0074 | พูลผลโลจิสติกส์ | อนุชิต เลื่อมสำรา... | 70-4550สร	คลังสินค้า	น้ำตาล	อา. 08/01/2023 09:06	อา. 08/01/2023 15:20	6.14	1--1	1
495	0075 | พูลผลโลจิสติกส์ | พรภวิษย์ ประเสริฐ... | 70-4329สร	คลังสินค้า	น้ำตาล	อา. 08/01/2023 09:08	อา. 08/01/2023 16:04	6.56	1--1	1
496	0076 | สุรีรัตน์ | เรวัตร ก่ากระโทก ... | 71-5115นม	คลังสินค้า	น้ำตาล	อา. 08/01/2023 09:11	อา. 08/01/2023 15:40	6.29	1--1	1
497	0080 | พูลผลโลจิสติกส์ | ศุภกิตติ์ กล้าจริ... | 70-4325สร	คลังสินค้า	น้ำตาล	อา. 08/01/2023 09:15	อา. 08/01/2023 17:17	**8.01**	1--1	1
498	0082 | Gold bern bay | วัชรินทร์ ประตูทอ... | 81-9090นพ	คลังสินค้า	น้ำตาล	อา. 08/01/2023 09:23	อา. 08/01/2023 12:41	3.17	1--1	1
499	0083 | ศักดิ์อัมพร โคราช | THONGKHAM NILMANA... | 73-7796สป	คลังสินค้า	น้ำตาล	อา. 08/01/2023 09:26	อา. 08/01/2023 19:47	**10.21**	1--1	2
500	0084 | Gold bern bay | บุญเส็ง ศรีพระนาม... | 70-2000นพ	คลังสินค้า	น้ำตาล	อา. 08/01/2023 09:33	อา. 08/01/2023 12:55	3.22	1--1	1
501	0085 | MAN | พงษ์สิทธิ์ วงค์กว... | 70-1956/นพ	คลังสินค้า	น้ำตาล	อา. 08/01/2023 09:36	อา. 08/01/2023 13:01	3.25	1--1	1
502	0086 | MAN | ชานนท์ มนต์นารายณ... | 71-4398นม	คลังสินค้า	น้ำตาล	อา. 08/01/2023 09:45	อา. 08/01/2023 15:59	6.14	1--1	1
503	0087 | ศรีรุ่งเรือง | บุญถิ่น ดอกสี 331... | 73-6120ชบ	คลังสินค้า	น้ำตาล	อา. 08/01/2023 09:47	อา. 08/01/2023 11:36	1.48	1--1	1
504	0088 | Man | CHOKPHIPHAT SONGK... | 70-3083ศก	คลังสินค้า	น้ำตาล	อา. 08/01/2023 09:55	อา. 08/01/2023 15:04	5.09	1--1	2
505	0089 | MAN | สุชาติ ปะกะตัง 34... | 70-9251นว	คลังสินค้า	น้ำตาล	อา. 08/01/2023 09:58	อา. 08/01/2023 15:44	5.45	1--1	1
506	0090 | MAN | บรรจง สวัสดิ์จันท... | 71-0512นว	คลังสินค้า	น้ำตาล	อา. 08/01/2023 10:00	อา. 08/01/2023 16:59	6.59	1--1	1
507	0091 | MAN | อำนาจ ฆารโสพล 346... | 70-1286นพ	คลังสินค้า	น้ำตาล	อา. 08/01/2023 10:07	อา. 08/01/2023 17:26	7.19	1--1	1
508	0092 | Gold bern bay | ชาญชัย ชะบา 13304... | 70-6073อบ	คลังสินค้า	น้ำตาล	อา. 08/01/2023 10:10	อา. 08/01/2023 18:14	**8.04**	1--1	1
509	0093 | Man | มนตรี พันกลาง 330... | 81-0419นพ	คลังสินค้า	น้ำตาล	อา. 08/01/2023 10:13	อา. 08/01/2023 18:50	**8.37**	1--1	1

IN-OUT บริษัท อุตสาหกรรมโคราช จำกัด

IN ตั้งแต่ 01/01/2023@00:00 ถึง 31/01/2023@23:59

ลำดับ #	รายละเอียด Details	ผู้ให้เข้าพบ Guest of	ประเภท Type	เข้า/ไป IN	ออก/กลับ OUT	รวม h.mm	ประตู Gate	
510	0096 | ศักดิ์อัมพร โคราช | สมศักดิ์ แก้วหอม ... | 70-2305สร	คลังสินค้า	น้ำตาล	อา. 08/01/2023 10:18	อา. 08/01/2023 18:44	**8.26**	1--1	1
511	0095 | พูลผลโลจิสติกส์ | สุนา ดวงแก้ว 3331... | 70-4486สร	คลังสินค้า	น้ำตาล	อา. 08/01/2023 10:19	อา. 08/01/2023 19:30	**9.11**	1--1	1
512	0097 | สุรีรัตน์ | จ่าเริญ สุขกุล 331... | 71-3868นม	คลังสินค้า	น้ำตาล	อา. 08/01/2023 10:24	อา. 08/01/2023 15:25	5.02	1--1	1
513	0098 | พูลผลโลจิสติกส์ | 70-3442/นม	คลังสินค้า	น้ำตาล	อา. 08/01/2023 10:26	อา. 08/01/2023 16:33	6.07	1--1	1
514	0099 | พูลผลโลจิสติกส์ | THANAKON KAENDIAO... | 70-1344สร	คลังสินค้า	น้ำตาล	อา. 08/01/2023 10:29	อา. 08/01/2023 16:23	5.54	1--1	2
515	0100 | ธนาวิน | ชัยยา งามเมืองปัก... | 70-3136บร	คลังสินค้า	น้ำตาล	อา. 08/01/2023 10:48	อา. 08/01/2023 16:41	5.52	1--1	1
516	0021 | KAROK LOGISTICS | สุนทร หงษาอ่อน 37... | 71-3434ปท	คลังสินค้า	น้ำตาล	อา. 08/01/2023 11:03	อา. 08/01/2023 16:36	5.33	1--1	1
517	23 | PTR | เอกมงคล สิงห์โพธิ... | 64-0909กท	คลังสินค้า	น้ำตาล	อา. 08/01/2023 11:06	อา. 08/01/2023 16:09	5.03	1--1	1
518	25 | ศักดิ์อัมพร โคราช | บุญส่ง อาจเสนา 33... | 74-1717ชบ	คลังสินค้า	น้ำตาล	อา. 08/01/2023 13:18	อา. 08/01/2023 14:37	1.19	1--1	1
519	0026 | ศักดิ์อัมพร โคราช | ปิยะพงษ์ กูลพิมาย... | 71-4755นม	คลังสินค้า	น้ำตาล	อา. 08/01/2023 13:20	อา. 08/01/2023 14:51	1.31	1--1	1
520	0027 | ศักดิ์อัมพร โคราช | เจริญ รักค้า 3301... | 83-3443ชบ	คลังสินค้า	น้ำตาล	อา. 08/01/2023 13:23	อา. 08/01/2023 14:48	1.25	1--1	1
521	0028 | ศักดิ์อัมพร โคราช | ถวิล ทรัพย์นา 330... | 71-5349นม	คลังสินค้า	น้ำตาล	อา. 08/01/2023 13:27	อา. 08/01/2023 15:08	1.41	1--1	1
522	029 | ศักดิ์อัมพร โคราช | วันเฉลิม วงศ์สุวร... | 74-1888ชบ	คลังสินค้า	น้ำตาล	อา. 08/01/2023 13:29	อา. 08/01/2023 14:45	1.16	1--1	1
523	0030 | ศักดิ์อัมพร โคราช | สมพาน เขียวสะภู 3... | 74-5115ชบ	คลังสินค้า	น้ำตาล	อา. 08/01/2023 13:31	อา. 08/01/2023 14:54	1.23	1--1	1
524	0031 | ศักดิ์อัมพร โคราช | นิติกานต์ คำสวาสด... | 74-2000ชบ	คลังสินค้า	น้ำตาล	อา. 08/01/2023 13:33	อา. 08/01/2023 15:07	1.34	1--1	1
525	32 | ศักดิ์อัมพร โคราช | นัฐสิทธิ์ เข็มเงิ... | 71-1551นม	คลังสินค้า	น้ำตาล	อา. 08/01/2023 13:36	อา. 08/01/2023 15:16	1.40	1--1	1
526	0033 | ศักดิ์อัมพร โคราช | ชรินทร์ มีนารัมย์... | 74-4489นม	คลังสินค้า	น้ำตาล	อา. 08/01/2023 13:38	อา. 08/01/2023 17:12	3.34	1--1	1
527	0034 | ศักดิ์อัมพร โคราช | สรสิทธิ์ ต่อมิตร ... | 71-0567นม	คลังสินค้า	น้ำตาล	อา. 08/01/2023 13:41	อา. 08/01/2023 17:21	3.40	1--1	1
528	0035 | ศักดิ์อัมพร โคราช | รุ่งนิรัน คงควร 5... | 74-1771ชบ	คลังสินค้า	น้ำตาล	อา. 08/01/2023 13:43	จ. 09/01/2023 18:54	**29.11**	1--1	1
529	0036 | ศักดิ์อัมพร โคราช | สมพงษ์ นะเรืองรัม... | 83-7755ชบ	คลังสินค้า	น้ำตาล	อา. 08/01/2023 13:45	อา. 08/01/2023 16:59	3.14	1--1	1
530	0037 | ศักดิ์อัมพร โคราช | ขจัด ทายาหอม 2320... | 70-4046สร	คลังสินค้า	น้ำตาล	อา. 08/01/2023 13:56	อา. 08/01/2023 18:56	4.59	1--1	1
531	0038 | ธนาวิน | พิทักษ์ ชาติสมร 1... | 70-5773อบ	คลังสินค้า	น้ำตาล	อา. 08/01/2023 14:08		**0.00**	1--?	1
532	39 | พูลผลโลจิสติกส์ | ธงชัย สุขสิทธิ์ 1... | 70-3451สร	คลังสินค้า	น้ำตาล	อา. 08/01/2023 14:12	อา. 08/01/2023 19:56	5.44	1--1	1
533	0040 | ธนาวิน | เจษฎา นันทา 13210... | 70-5960อบ	คลังสินค้า	น้ำตาล	อา. 08/01/2023 14:14	อา. 08/01/2023 20:50	6.36	1--1	1
534	0041 | ศักดิ์อัมพร โคราช | ธนชัย จอกทอง 3470... | 82-9895ฉช	คลังสินค้า	น้ำตาล	อา. 08/01/2023 14:20	อา. 08/01/2023 16:45	2.26	1--1	1
535	0042 | ศักดิ์อัมพร โคราช | พิศิษฐ์ ชุ่มหอม 1... | 70-2288สร	คลังสินค้า	น้ำตาล	อา. 08/01/2023 14:30	อา. 08/01/2023 20:23	5.53	1--1	1
536	0097 | MAN | อาณัติ โสมพิมาย 1... | 64-6466กท	คลังสินค้า	น้ำตาล	อา. 08/01/2023 16:06	อา. 08/01/2023 19:01	2.56	1--1	1
537	0081 | MAN | สมชาย สุวรรณชัยรบ... | 70-5502มค	คลังสินค้า	น้ำตาล	อา. 08/01/2023 16:08	อา. 08/01/2023 18:46	2.38	1--1	1
538	0082 | MAN | นราธิป คุณพันธ์ 5... | 70-2366ศก	คลังสินค้า	น้ำตาล	อา. 08/01/2023 16:18	อา. 08/01/2023 20:57	4.39	1--1	1

IN-OUT บริษัท อุตสาหกรรมโคราช จำกัด

IN ตั้งแต่ 01/01/2023@00:00 ถึง 31/01/2023@23:59

ลำดับ #	รายละเอียด Details	ผู้ให้เข้าพบ Guest of	ประเภท Type	เข้า/ไป IN	ออก/กลับ OUT	รวม h.mm	ประตู Gate	
539	0084 | MAN | ราเชนทร์ ประดุงรั... | 71-0598นว	คลังสินค้า	น้ำตาล	อา. 08/01/2023 16:20	อา. 08/01/2023 20:07	3.47	1--1	1
540	0085 | Man | วรพงษ์ ราชาลี 141... | 68-4545กท	คลังสินค้า	น้ำตาล	อา. 08/01/2023 16:22	อา. 08/01/2023 20:53	4.30	1--1	1
541	0086 | Man | ธวัชชัย เพชรประดั... | 71-0500นว	คลังสินค้า	น้ำตาล	อา. 08/01/2023 16:25	อา. 08/01/2023 21:07	4.42	1--1	1
542	0087 | Man | รณธิชัย สุภิษะ 13... | 70-2262มห	คลังสินค้า	น้ำตาล	อา. 08/01/2023 16:36	อา. 08/01/2023 20:44	4.08	1--1	1
543	0088 | Man | สนั่น นนท์ชี 3490... | 70-1942มห	คลังสินค้า	น้ำตาล	อา. 08/01/2023 16:40	อา. 08/01/2023 21:13	4.33	1--1	1
544	0089 | Man | วิเชียร ผมน้อย 33... | 70-2249สร	คลังสินค้า	น้ำตาล	อา. 08/01/2023 16:43	อา. 08/01/2023 22:23	5.40	1--1	1
545	0100 | MAN | อาทิตย์ เสริมสมบู... | 70-4049นค	คลังสินค้า	น้ำตาล	อา. 08/01/2023 16:51	อา. 08/01/2023 22:29	5.38	1--1	1
546	0099 | MAN | พงษ์ศักดิ์ ลิ้มเส... | 70-2357นค	คลังสินค้า	น้ำตาล	อา. 08/01/2023 16:53	อา. 08/01/2023 22:37	5.44	1--1	1
547	0098 | MAN | ไพรัตน์ บุญเกื้อ ... | 73-3246สป	คลังสินค้า	น้ำตาล	อา. 08/01/2023 16:56	อา. 08/01/2023 23:28	6.32	1--1	1
548	0094 | MAN | วรวุฒิ เทียมไธสง ... | 68-0545กท	คลังสินค้า	น้ำตาล	อา. 08/01/2023 17:05	จ. 09/01/2023 01:42	**8.37**	1--1	1
549	0090 | พูลผลโลจิสติกส์ | ANUSORN PHONDEE 1... | 70-4793สร	คลังสินค้า	น้ำตาล	อา. 08/01/2023 17:10	อา. 08/01/2023 20:38	3.28	1--1	2
550	0070 | พูลผลโลจิสติกส์ | THANAWIT KAENDEE ... | 70-3064สร	คลังสินค้า	น้ำตาล	อา. 08/01/2023 17:16	อา. 08/01/2023 21:36	4.20	1--1	2
551	0080 | พูลผลโลจิสติกส์ | ธีรภาพ ประดิษฐ์บุ... | 70-3096สร	คลังสินค้า	น้ำตาล	อา. 08/01/2023 17:18	อา. 08/01/2023 21:26	4.08	1--1	1
552	0071 | พูลผลโลจิสติกส์ | SORASAK KHUMKHET ... | 70-1243สร	คลังสินค้า	น้ำตาล	อา. 08/01/2023 17:24	อา. 08/01/2023 21:44	4.19	1--1	1
553	00072 | พูลผลโลจิสติกส์ | จำเนียร ประมาท 33... | 70-3156สร	คลังสินค้า	น้ำตาล	อา. 08/01/2023 17:27	อา. 08/01/2023 23:04	5.37	1--1	1
554	0073 | สุรีรัตน์ | ณรงค์ฤทธิ์ มิมขุน... | 71-3173นม	คลังสินค้า	น้ำตาล	อา. 08/01/2023 18:25	อา. 08/01/2023 23:05	4.40	1--1	1
555	0074 | ศักดิ์อัมพร โคราช | สุชานนท์ เจริญสุข... | 71-1726นม	คลังสินค้า	น้ำตาล	อา. 08/01/2023 18:26	จ. 09/01/2023 01:03	6.36	1--1	1
556	0075 | สุรีรัตน์ | MONGKHON NAPHABUN... | 71-2418นม	คลังสินค้า	น้ำตาล	อา. 08/01/2023 18:28	อา. 08/01/2023 23:33	5.05	1--1	2
557	0076 | MAN | สมิงพราย โคตรสขึง... | 73-7805สป	คลังสินค้า	น้ำตาล	อา. 08/01/2023 18:48	จ. 09/01/2023 10:12	**15.23**	1--1	1
558	0077 | เจนจิตร กล้าจอหอ ... | 70-7499นม	คลังสินค้า	น้ำตาล	อา. 08/01/2023 18:51	จ. 09/01/2023 00:54	6.03	1--1	1
559	0078 | MAN | กิตติพงษ์ ค้ำคูณ ... | 70-6279อบ	คลังสินค้า	น้ำตาล	อา. 08/01/2023 18:54	จ. 09/01/2023 01:39	6.46	1--1	1
560	0079 | MAN | อรรถชัย สมพงษ์ผึ้... | 70-9597นส	คลังสินค้า	น้ำตาล	อา. 08/01/2023 18:59	จ. 09/01/2023 02:00	7.00	1--1	1
561	0001 | MAN | ภานุวัฒน์ ถาววรรร... | 75-9159กท	คลังสินค้า	น้ำตาล	อา. 08/01/2023 19:06	จ. 09/01/2023 04:06	**9.01**	1--1	1
562	0002 | MAN | จำรัส อุพันทา 334... | 70-7601อบ	คลังสินค้า	น้ำตาล	อา. 08/01/2023 19:09	จ. 09/01/2023 03:25	**8.16**	1--1	1
563	0003 | พล สวยประโคน 3310...	คลังสินค้า	น้ำตาล	อา. 08/01/2023 19:11	จ. 09/01/2023 04:05	**8.54**	1--1	1
564	0004 | MAN | อมร ปัจชา 1720600... | 70-6607อบ	คลังสินค้า	น้ำตาล	อา. 08/01/2023 19:13	จ. 09/01/2023 04:38	**9.25**	1--1	1
565	0005 | MAN | สายยนต์ สิงห์อยู่... | 70-3240อบ	คลังสินค้า	น้ำตาล	อา. 08/01/2023 19:15	จ. 09/01/2023 04:58	**9.43**	1--1	1
566	0006 | MAN | ณัฐวัตร อินนอก 33... | 70-3246อบ	คลังสินค้า	น้ำตาล	อา. 08/01/2023 19:20	จ. 09/01/2023 06:41	**11.21**	1--1	1
567	7 | MAN | สมหมาย อินทรพันธุ... | 70-7615อบ	คลังสินค้า	น้ำตาล	อา. 08/01/2023 19:24	จ. 09/01/2023 10:01	**14.37**	1--1	1
568	0008 | MAN | สันติสุข อัตฤทธิ์... | 70-3244อบ	คลังสินค้า	น้ำตาล	อา. 08/01/2023 19:26	จ. 09/01/2023 06:29	**11.03**	1--1	1

IN-OUT บริษัท อุตสาหกรรมโคราช จำกัด

IN ตั้งแต่ 01/01/2023@00:00 ถึง 31/01/2023@23:59

ลำดับ #	รายละเอียด Details	ผู้ให้เข้าพบ Guest of	ประเภท Type	เข้า/ไป IN	ออก/กลับ OUT	รวม h.mm	ประตู Gate	
569	0009 | MAN | การัญ ศูนย์ณรงค์ ... | 68-3385อบ	คลังสินค้า	น้ำตาล	อา. 08/01/2023 19:29	จ. 09/01/2023 10:14	**14.46**	1--1	1
570	0010 | ศรีรุ่งเรือง | จิรวัฒน์ เจริญศรี... | 73-6116ซบ	คลังสินค้า	น้ำตาล	อา. 08/01/2023 19:58	อา. 08/01/2023 21:54	1.56	1--1	1
571	0011 | MAN | นราธิป อยู่เหย้า ... | 71-0675นว	คลังสินค้า	น้ำตาล	อา. 08/01/2023 20:22	จ. 09/01/2023 10:10	**13.49**	1--1	1
572	0012 | ธนาวิน | สากล แก้วกองนอก 1... | 70-6573อบ	คลังสินค้า	น้ำตาล	อา. 08/01/2023 21:00	จ. 09/01/2023 02:16	5.16	1--1	1
573	0013 | ศักดิ์อัมพร โคราช | สมพล โชคค้า 12001... | 74-5522ซบ	คลังสินค้า	น้ำตาล	อา. 08/01/2023 21:02	อา. 08/01/2023 21:59	0.57	1--1	1
574	0014 | ศักดิ์อัมพร โคราช | JAMLAS TITANANG 3... | 71-4001นม	คลังสินค้า	น้ำตาล	อา. 08/01/2023 21:05	อา. 08/01/2023 22:07	1.02	1--1	1
575	0015 | ศักดิ์อัมพร โคราช | มานิต จะบกกลาง 13... | 71-1991นม	คลังสินค้า	น้ำตาล	อา. 08/01/2023 21:06	อา. 08/01/2023 22:32	1.26	1--1	1
576	0016 | MAN | สุชาติ ศรีสูงเนิน... | 70-6403อบ	คลังสินค้า	น้ำตาล	อา. 08/01/2023 21:09	จ. 09/01/2023 10:45	**13.36**	1--1	1
577	0017 | ศักดิ์อัมพร โคราช | อักษรศักดิ์ วิชาด... | 71-2343นม	คลังสินค้า	น้ำตาล	อา. 08/01/2023 21:11	อา. 08/01/2023 22:40	1.29	1--1	1
578	0018 | ศักดิ์อัมพร โคราช | ขจรศักดิ์ นาคจันท... | 74-5555ซบ	คลังสินค้า	น้ำตาล	อา. 08/01/2023 21:26	อา. 08/01/2023 22:58	1.32	1--1	1
579	0019 | ศักดิ์อัมพร โคราช | สมทรง พุฒกลาง 330... | 71-3239นม	คลังสินค้า	น้ำตาล	อา. 08/01/2023 21:28	อา. 08/01/2023 23:00	1.32	1--1	1
580	0020 | สุรีรัตน์ | สุนันต์ ต่างกลาง ... | 70-9438นม	คลังสินค้า	น้ำตาล	อา. 08/01/2023 21:31	อา. 08/01/2023 22:51	1.20	1--1	1
581	0021 | ครบุรีเม่งเส็ง | สมพร เว้าสำโรง 33... | 70-6788นม	คลังสินค้า	น้ำตาล	อา. 08/01/2023 21:34	อา. 08/01/2023 23:17	1.43	1--1	1
582	0022 | สุรีรัตน์ | สมเกียรติ ลัดใหม่... | 71-4768นม	คลังสินค้า	น้ำตาล	อา. 08/01/2023 21:51	จ. 09/01/2023 01:53	4.02	1--1	1
583	23 | MAN | สุรศักดิ์ สมภะวะ ... | 70-1482-จท	คลังสินค้า	น้ำตาล	อา. 08/01/2023 22:05	จ. 09/01/2023 10:33	**12.28**	1--1	1
584	0024 | MAN | หลาวไว ไวสูงเนิน ... | 70-9607นว	คลังสินค้า	น้ำตาล	อา. 08/01/2023 22:19	จ. 09/01/2023 13:20	**15.01**	1--1	1
585	0031MAN | เฉลิมศักดิ์ แก้วด...	คลังสินค้า	น้ำตาล	อา. 08/01/2023 23:45	พ. 11/01/2023 20:59	**69.14**	1--1	1
586	32 | สมบูรณ์ดี | รุ้ง นวนประโคน 53... | 73-5867กท	คลังสินค้า	น้ำตาล	จ. 09/01/2023 00:03	จ. 09/01/2023 02:59	2.56	1--1	0
587	0036 | ศักดิ์อัมพร โคราช | สมชิต นากุดนอก 13... | 74-2228ซบ	คลังสินค้า	น้ำตาล	จ. 09/01/2023 01:06	จ. 09/01/2023 02:09	1.03	1--1	1
588	0033 | ศักดิ์อัมพร โคราช | ธนัช แถกระโทก 330... | 71-5596นม	คลังสินค้า	น้ำตาล	จ. 09/01/2023 01:10	จ. 09/01/2023 02:36	1.26	1--1	1
589	0034 | ศักดิ์อัมพร โคราช | นเรศ เพชรมาลี 370... | 71-2385นม	คลังสินค้า	น้ำตาล	จ. 09/01/2023 01:12	จ. 09/01/2023 02:42	1.30	1--1	1
590	0037 | สุรีรัตน์ | 70-4522นม		น้ำตาล	จ. 09/01/2023 01:14	จ. 09/01/2023 03:13	1.59	1--1	1
591	39 | ศักดิ์อัมพร โคราช | ปรีชา เจนการ 3301... | 71-1100นม	คลังสินค้า	น้ำตาล	จ. 09/01/2023 01:17	จ. 09/01/2023 02:47	1.30	1--1	1
592	0041 | ธนาวิน | แสน เจริญตาม 3300... | 70-3577บร	คลังสินค้า	น้ำตาล	จ. 09/01/2023 01:21	จ. 09/01/2023 17:07	**15.47**	1--1	1
593	0042 | ศักดิ์อัมพร โคราช | ปรีชา หินกลาง 330... | 74-5445ซบ	คลังสินค้า	น้ำตาล	จ. 09/01/2023 01:22	จ. 09/01/2023 03:23	2.01	1--1	1
594	43 | สุรีรัตน์ | สายัญ ศรีจันแย้ม ... | 70-8368นม	คลังสินค้า	น้ำตาล	จ. 09/01/2023 01:30	จ. 09/01/2023 03:16	1.46	1--1	1
595	0045 | ศักดิ์อัมพร โคราช | สุเมธ แตงกระโทก 2... | 73-6990	คลังสินค้า	น้ำตาล	จ. 09/01/2023 01:40	จ. 09/01/2023 03:42	2.02	1--1	1
596	0046 | MAN | อรรถชัย สมพงษ์ผึ้... | 709597นว	คลังสินค้า	น้ำตาล	จ. 09/01/2023 02:15	จ. 09/01/2023 06:07	3.53	1--1	1
597	47 | ศักดิ์อัมพร โคราช | สุรศักดิ์ บุญทน 1... | 71-1167นม	คลังสินค้า	น้ำตาล	จ. 09/01/2023 03:29	อ. 10/01/2023 22:27	**42.58**	1--1	1
598	0048 | สุรีรัตน์ | สามิตร บ่อเพชร 53... | 71-3436นม	คลังสินค้า	น้ำตาล	จ. 09/01/2023 03:30	อ. 10/01/2023 15:19	**35.48**	1--1	1

IN-OUT บริษัท อุตสาหกรรมโคราช จำกัด

IN ตั้งแต่ 01/01/2023@00:00 ถึง 31/01/2023@23:59

ลำดับ #	รายละเอียด Details	ผู้ให้เข้าพบ Guest of	ประเภท Type	เข้า/ไป IN	ออก/กลับ OUT	รวม h.mm	ประตู Gate	
599	0050 | ศักดิ์อัมพร โคราช | รุ่งบุญรัตน์ รุ่ง... | 71-3872นม	คลังสินค้า	น้ำตาล	จ. 09/01/2023 04:22	จ. 09/01/2023 05:47	1.25	1--1	1
600	0051 | ศักดิ์อัมพร โคราช | อุทัย ปากะตัง 530... | 71-5466นม	คลังสินค้า	น้ำตาล	จ. 09/01/2023 04:24	จ. 09/01/2023 08:46	4.22	1--1	1
601	0052 | ศักดิ์อัมพร โคราช | สมพิศ เทินทองหลาง... | 73-9549ซบ	คลังสินค้า	น้ำตาล	จ. 09/01/2023 04:34	จ. 09/01/2023 05:37	1.03	1--1	1
602	0053 | ศักดิ์อัมพร โคราช | สนิด เนียดกระโทก ... | 73-6457ซบ	คลังสินค้า	น้ำตาล	จ. 09/01/2023 04:36	จ. 09/01/2023 09:48	5.11	1--1	1
603	0058 | ม่งเส็งศักดิ์ชัย | เฉลิม คูณสันเทียะ... | 70-3195ซบ	คลังสินค้า	น้ำตาล	จ. 09/01/2023 04:39	จ. 09/01/2023 09:02	4.23	1--1	1
604	0054 | ศักดิ์อัมพร โคราช | ประทาย ทิศกระโทก ... | 86-4355ซบ	คลังสินค้า	น้ำตาล	จ. 09/01/2023 04:41	จ. 09/01/2023 08:51	4.10	1--1	1
605	0055 | สุรีรัตน์ | CHAMNONG SUKHA 33... | 70-6095นม	คลังสินค้า	น้ำตาล	จ. 09/01/2023 04:48	จ. 09/01/2023 08:56	4.09	1--1	2
606	0100 | ศักดิ์อัมพร โคราช | มนูญ กล้าหาญ 3301... | 71-3915นม	คลังสินค้า	น้ำตาล	จ. 09/01/2023 06:13	จ. 09/01/2023 09:31	3.18	1--1	1
607	0099 | MAN | มานะ นุกูล 360010... | 71-0594นว	คลังสินค้า	น้ำตาล	จ. 09/01/2023 06:30	จ. 09/01/2023 11:03	4.33	1--1	1
608	0098 | MAN | จ่าเนียร ปักษา 330... | 70-9220นว	คลังสินค้า	น้ำตาล	จ. 09/01/2023 06:34	จ. 09/01/2023 14:09	7.35	1--1	1
609	0097 | MAN | สมาน เพ็งบ้านไร่ ... | 70-2078ยธ	คลังสินค้า	น้ำตาล	จ. 09/01/2023 06:39	จ. 09/01/2023 11:25	4.45	1--1	1
610	0096 | MAN | 70-3679นค	คลังสินค้า	น้ำตาล	จ. 09/01/2023 06:42	จ. 09/01/2023 12:46	6.04	1--1	2
611	0094 | MAN | วิชาญ ดอนมุงคุณ 3... | 70-5767นบ	คลังสินค้า	น้ำตาล	จ. 09/01/2023 06:52	จ. 09/01/2023 14:08	7.16	1--1	1
612	0093 | MAN | เมธาสิทธิ์ พันกลา... | 70-5627มค	คลังสินค้า	น้ำตาล	จ. 09/01/2023 06:57	จ. 09/01/2023 15:11	**8.14**	1--1	1
613	0092 | MAN | ถวิล บุตรบาล 3340... | 67-8483กท	คลังสินค้า	น้ำตาล	จ. 09/01/2023 06:59	จ. 09/01/2023 15:34	**8.35**	1--1	1
614	009		น้ำตาล	จ. 09/01/2023 08:12	จ. 09/01/2023 08:12	**0.00**	2--2	0
615	0089 | ณัฐวุฒิ เจนการ 13... | 86-6276ชบ	คลังสินค้า	น้ำตาล	จ. 09/01/2023 08:43	จ. 09/01/2023 10:30	1.47	1--1	1
616	0071 | ศักดิ์อัมพร โคราช | นคร ศรีสุวรรณ 130... | 71-5278นม	คลังสินค้า	น้ำตาล	จ. 09/01/2023 08:51	จ. 09/01/2023 10:39	1.48	1--1	1
617	0073 | ศักดิ์อัมพร โคราช | วันชัย โพธิ์พะเนา... | 71-5336นม	คลังสินค้า	น้ำตาล	จ. 09/01/2023 08:53	จ. 09/01/2023 10:41	1.48	1--1	1
618	0074 | สุรีรัตน์ | สุรศักดิ์ จุกกระโ... | 71-0429นม	คลังสินค้า	น้ำตาล	จ. 09/01/2023 09:03	จ. 09/01/2023 10:58	1.55	1--1	1
619	0075 | ศักดิ์อัมพร โคราช | ฉลอง คล่องการ 330... | 71-4796นม	คลังสินค้า	น้ำตาล	จ. 09/01/2023 09:05	จ. 09/01/2023 12:47	3.43	1--1	1
620	0077 | ศักดิ์อัมพร โคราช | ราตรี หรบรรณ์ 531... | 74-5225ชบ	คลังสินค้า	น้ำตาล	จ. 09/01/2023 09:07	จ. 09/01/2023 13:03	3.56	1--1	1
621	0078 | ศักดิ์อัมพร โคราช | วิสัน กระจ่างโพธิ... | 71-2050นม	คลังสินค้า	น้ำตาล	จ. 09/01/2023 09:10	จ. 09/01/2023 11:15	2.05	1--1	1
622	0060 | ศักดิ์อัมพร โคราช | ชินวัตร ทองสาย 14... | 71-5293นม	คลังสินค้า	น้ำตาล	จ. 09/01/2023 09:13	จ. 09/01/2023 11:08	1.56	1--1	1
623	0061 | ศักดิ์อัมพร โคราช | ประสิทธิ์ เชิดชู ... | 80-7513ฉช	คลังสินค้า	น้ำตาล	จ. 09/01/2023 09:14	จ. 09/01/2023 12:54	3.40	1--1	1
624	0062 | ศักดิ์อัมพร โคราช | ชั้น กาบโคกกรวด 5... | 74-5656ชบ	คลังสินค้า	น้ำตาล	จ. 09/01/2023 09:17	จ. 09/01/2023 12:42	3.26	1--1	1
625	0065 | ศักดิ์อัมพร โคราช | ประสาร เที่ยงกระโ... | 71-3466นม	คลังสินค้า	น้ำตาล	จ. 09/01/2023 09:19	จ. 09/01/2023 14:17	4.58	1--1	1
626	0067 | ศักดิ์อัมพร โคราช | 71-4664นม	คลังสินค้า	น้ำตาล	จ. 09/01/2023 09:27	จ. 09/01/2023 14:26	4.59	1--1	1
627	0068 | ศักดิ์อัมพร โคราช | สมคิด ดอนตะนาม 33... | 86-4044ชบ	เอทานอล คลังสินค้า	น้ำตาล	จ. 09/01/2023 09:29	จ. 09/01/2023 14:35	5.06	1--1	1
628	0100 | ศักดิ์อัมพร โคราช | ชวลิต นาดี 130120... | 72-9816ชบ	คลังสินค้า	น้ำตาล	จ. 09/01/2023 09:32	จ. 09/01/2023 14:59	5.27	1--1	1

IN-OUT บริษัท อุตสาหกรรมโคราช จำกัด

IN ตั้งแต่ 01/01/2023@00:00 ถึง 31/01/2023@23:59

ลำดับ #	รายละเอียด Details	ผู้ให้เข้าพบ Guest of	ประเภท Type	เข้า/ไป IN	ออก/กลับ OUT	รวม h.mm	ประตู Gate	
629	0052 | ศักดิ์อัมพร โคราช | ชื่นชม มานะ 13006... | 83-4334ชบ	คลังสินค้า	น้ำตาล	จ. 09/01/2023 09:39	จ. 09/01/2023 14:13	4.34	1--1	1
630	0058 | สุรีรัตน์ | สนั่น คงนอก 33020... | 70-7999นม	คลังสินค้า	น้ำตาล	จ. 09/01/2023 09:41	จ. 09/01/2023 15:02	5.21	1--1	1
631	0055 | ศักดิ์อัมพร โคราช | นิพนธ์ หว่านนา 13... | 71-4313นม	คลังสินค้า	น้ำตาล	จ. 09/01/2023 09:51	จ. 09/01/2023 15:42	5.51	1--1	1
632	0042 | ศักดิ์อัมพร โคราช | สมพาน เขียวสะภู 3... | 74-5115ชบ	คลังสินค้า	น้ำตาล	จ. 09/01/2023 09:57	จ. 09/01/2023 15:06	5.09	1--1	1
633	0045 | สุรีรัตน์ | กิตติ แร่กะสินธุ์... | 70-9739นม	คลังสินค้า	น้ำตาล	จ. 09/01/2023 10:22	จ. 09/01/2023 12:46	2.24	1--1	1
634	0049 | MAN | คำสอน อุไรสาย 334... | 70-3865อบ	คลังสินค้า	น้ำตาล	จ. 09/01/2023 10:26	จ. 09/01/2023 15:16	4.50	1--1	1
635	0051 | MAN | ธีรเดช วงษ์สว่าง ... | 67-7148กท	คลังสินค้า	น้ำตาล	จ. 09/01/2023 10:28	จ. 09/01/2023 15:35	5.07	1--1	1
636	0053 | MAN | สุพัฒร ปรุโปร่ง 5... | 65-3734กท	คลังสินค้า	น้ำตาล	จ. 09/01/2023 10:37	จ. 09/01/2023 16:16	5.39	1--1	1
637	0059 | MAN | วันดี แสนโคตร 136... | 70-9634นว	คลังสินค้า	น้ำตาล	จ. 09/01/2023 11:02	จ. 09/01/2023 17:22	6.19	1--1	1
638	0078 | MAN | สุทัศน์ เพชรโรจน์... | 70-8909นว	คลังสินค้า	น้ำตาล	จ. 09/01/2023 11:20	จ. 09/01/2023 16:41	5.21	1--1	1
639	0088 | MAN | สมคิด กระโพธิ์ 36... | 71-0693นว	คลังสินค้า	น้ำตาล	จ. 09/01/2023 11:24	จ. 09/01/2023 17:17	5.53	1--1	1
640	0095 | MAN | อุทัย เครือพิมาย ... | 68-4358กท	คลังสินค้า	น้ำตาล	จ. 09/01/2023 11:31	จ. 09/01/2023 17:28	5.57	1--1	1
641	0060 | MAN | 70-2379มห	คลังสินค้า	น้ำตาล	จ. 09/01/2023 11:44	จ. 09/01/2023 17:12	5.28	1--1	1
642	0099 | MAN | ธีระ แดนขุนทด 146... | 70-5204อบ	คลังสินค้า	น้ำตาล	จ. 09/01/2023 11:56	จ. 09/01/2023 18:15	6.19	1--1	1
643	0069 | MAN | ขวิน ทินคาม 34401... | 70-1592มห	คลังสินค้า	น้ำตาล	จ. 09/01/2023 11:59	จ. 09/01/2023 20:04	**8.05**	1--1	1
644	0050 | MAN | อธิโชค บุดตะโคตร ... | 70-2872อบ	คลังสินค้า	น้ำตาล	จ. 09/01/2023 12:03	จ. 09/01/2023 17:41	5.38	1--1	1
645	0097 | MAN | 70+1018/มด	คลังสินค้า	น้ำตาล	จ. 09/01/2023 12:37	จ. 09/01/2023 19:42	7.05	1--1	1
646	0096 | ศักดิ์อัมพร โคราช | สุรภีร์ วันนู 330... | 73-6717ชบ	คลังสินค้า	น้ำตาล	จ. 09/01/2023 12:47	จ. 09/01/2023 15:22	2.35	1--1	1
647	0062 | ศักดิ์อัมพร โคราช | สมปอง วงษ์สุวรรณ ... | 71-4747นม	คลังสินค้า	น้ำตาล	จ. 09/01/2023 12:49	จ. 09/01/2023 15:14	2.25	1--1	1
648	0075 | ม่งเส็งศักดิ์ชัย | อนุสรณ์ นอกลาง 33... | 70-2772นม	คลังสินค้า	น้ำตาล	จ. 09/01/2023 12:56	จ. 09/01/2023 16:45	3.49	1--1	1
649	0071 | ศักดิ์อัมพร โคราช | นิติกานต์ คำสวาสด... | 74-2000ชบ	คลังสินค้า	น้ำตาล	จ. 09/01/2023 13:01	จ. 09/01/2023 17:08	4.07	1--1	1
650	0073 | MAN | จารึก คำสุข 38412... | 71-0510นว	คลังสินค้า	น้ำตาล	จ. 09/01/2023 13:24	จ. 09/01/2023 20:44	7.19	1--1	1
651	0046 | ส.กนกทรัพย์ | 95-6056กท	คลังสินค้า	น้ำตาล	จ. 09/01/2023 13:28	จ. 09/01/2023 14:59	1.31	1--1	1
652	43 | ศักดิ์อัมพร โคราช | นวย ดอดกระโทก 330... | 83-4114ชบ	คลังสินค้า	น้ำตาล	จ. 09/01/2023 13:42	จ. 09/01/2023 17:43	4.01	1--1	1
653	0044 | ธนาวิน | นัฐพงษ์ มาศงูเหลื... | 70-3125บร	คลังสินค้า	น้ำตาล	จ. 09/01/2023 13:45	จ. 09/01/2023 17:23	3.38	1--1	1
654	0074 | ศักดิ์อัมพร โคราช | 84-9922ชบ	คลังสินค้า	น้ำตาล	จ. 09/01/2023 13:50	จ. 09/01/2023 17:22	3.32	1--1	1
655	0076 | ศักดิ์อัมพร โคราช | ชรินทร์ มีนารัมย์... | 71-4489นม	คลังสินค้า	น้ำตาล	จ. 09/01/2023 13:52	จ. 09/01/2023 18:14	4.22	1--1	1
656	0077 | PANTON | กล้ารบ สารสวัสดิ์... | 70-3025อบ	คลังสินค้า	น้ำตาล	จ. 09/01/2023 14:00	จ. 09/01/2023 22:46	**8.47**	1--1	1
657	0089 | ม่งเส็งศักดิ์ชัย | บุญทัน โกยสำราญ 3... | 63-3337กท	คลังสินค้า	น้ำตาล	จ. 09/01/2023 14:03	จ. 09/01/2023 15:43	1.40	1--1	1
658	0061 | PANTON | วรดร พลพันธ์ 3341... | 70-3106อบ	คลังสินค้า	น้ำตาล	จ. 09/01/2023 14:05	จ. 09/01/2023 21:20	7.15	1--1	1

IN-OUT บริษัท อุตสาหกรรมโคราช จำกัด

IN ตั้งแต่ 01/01/2023@00:00 ถึง 31/01/2023@23:59

ลำดับ #	รายละเอียด Details	ผู้ให้เข้าพบ Guest of	ประเภท Type	เข้า/ไป IN	ออก/กลับ OUT	รวม h.mm	ประตู Gate	
659	32 | ศักดิ์อัมพร โคราช | สนั่น ค่าสวาสดิ์ 5... | 72-9079ชบ	คลังสินค้า	น้ำตาล	จ. 09/01/2023 14:14	จ. 09/01/2023 17:17	3.03	1--1	1
660	0033 | MAN | ศิวณัฐ ชูเทียน 54... | 71-1901อย	คลังสินค้า	น้ำตาล	จ. 09/01/2023 14:18	จ. 09/01/2023 21:48	7.30	1--1	1
661	0034 | ศักดิ์อัมพร โคราช | ธนชัย จอกทอง 3470... | 82-9895ฉช	คลังสินค้า	น้ำตาล	จ. 09/01/2023 14:20	จ. 09/01/2023 18:38	4.18	1--1	1
662	0030 | ม่งเส็งศักดิ์ชัย | สมนึก ศรีพนม 3300... | 78-9109กท	คลังสินค้า	น้ำตาล	จ. 09/01/2023 14:29	จ. 09/01/2023 15:53	1.25	1--1	1
663	0068 | PCR | มูฮำมัด สีทองอ่ำ ... | 79-1789กท	คลังสินค้า	น้ำตาล	จ. 09/01/2023 14:44	จ. 09/01/2023 18:36	3.52	1--1	1
664	0070 | ส.กนกทรัพย์ | เสถียร สีเวียงสม ... | 65-1667กท	คลังสินค้า	น้ำตาล	จ. 09/01/2023 15:25	จ. 09/01/2023 18:13	2.48	1--1	1
665	0094 | ส.กนกทรัพย์ | วิโรจน์ เถินมงคล ... | 63-2855กท	คลังสินค้า	น้ำตาล	จ. 09/01/2023 15:29	จ. 09/01/2023 17:17	1.48	1--1	1
666	0092 | SUKKAMON | ขจรกฤษณ์ อินทร์จั... | 72-5214สบ	คลังสินค้า	น้ำตาล	จ. 09/01/2023 15:36	จ. 09/01/2023 19:55	4.19	1--1	1
667	0096 | ศักดิ์อัมพร โคราช | รุ่งโรจน์ นาดี 33... | 71-2148นม	คลังสินค้า	น้ำตาล	จ. 09/01/2023 15:39	จ. 09/01/2023 19:24	3.46	1--1	1
668	0089 | ศักดิ์อัมพร โคราช | เจริญ รักค้า 3301... | 83-3443ชบ	คลังสินค้า	น้ำตาล	จ. 09/01/2023 15:48	จ. 09/01/2023 19:44	3.56	1--1	1
669	0098 | ครบุรีเม่งเส็ง | สมร ชาวนา 3310100... | 70-2619นม	คลังสินค้า	น้ำตาล	จ. 09/01/2023 16:12	จ. 09/01/2023 19:55	3.43	1--1	1
670	0083 | MAN | สุบิน เบ็ญฤทธิ์ 5... | 71-7404สข	คลังสินค้า	น้ำตาล	จ. 09/01/2023 16:15	จ. 09/01/2023 23:17	7.02	1--1	1
671	0100 | ศักดิ์อัมพร โคราช | สรสิทธิ์ ต่อมิตร ... | 71-0567นม	คลังสินค้า	น้ำตาล	จ. 09/01/2023 16:18	จ. 09/01/2023 19:48	3.29	1--1	1
672	0062 | MAN | สุระศักดิ์ เทนอิส... | 70-6307อด	คลังสินค้า	น้ำตาล	จ. 09/01/2023 16:27	จ. 09/01/2023 23:42	7.16	1--1	1
673	0066 | ศักดิ์อัมพร โคราช | สมพล โชคค้า 12001... | 74-5522ชบ	คลังสินค้า	น้ำตาล	จ. 09/01/2023 16:28	จ. 09/01/2023 19:44	3.15	1--1	1
674	0067 | ศักดิ์อัมพร โคราช | วันเฉลิม วงศ์สุวร... | 74-1888ชบ	คลังสินค้า	น้ำตาล	จ. 09/01/2023 16:32	จ. 09/01/2023 19:37	3.05	1--1	1
675	0064 | ศักดิ์อัมพร โคราช | ถวิล ทรัพย์นา 330... | 71-5349นม	คลังสินค้า	น้ำตาล	จ. 09/01/2023 16:42	จ. 09/01/2023 21:10	4.28	1--1	1
676	0001 | THANIN | ภาวิช หยั่งบุญ 33... | 70-6878-ขก	คลังสินค้า	น้ำตาล	จ. 09/01/2023 18:30	จ. 09/01/2023 22:07	3.37	1--1	1
677	0002 | PANTON | ธนู สุพรรณ์ 23419... | 70-6659-อบ	คลังสินค้า	น้ำตาล	จ. 09/01/2023 18:34	จ. 09/01/2023 23:48	5.14	1--1	1
678	0003 | KAROK LOGISTICS | กิติศักดิ์ ผ่านอ... | 71-4343-ปท	คลังสินค้า	น้ำตาล	จ. 09/01/2023 18:39	จ. 09/01/2023 23:01	4.23	1--1	1
679	0004 | ศักดิ์อัมพร โคราช | ปิยะพงษ์ กูลพิมาย... | 71-4755-นม	คลังสินค้า	น้ำตาล	จ. 09/01/2023 18:42	จ. 09/01/2023 21:17	2.34	1--1	1
680	0008 | ศักดิ์อัมพร โคราช | นัฐสิทธิ์ เข็มเงิ... | 71-1551-นม	คลังสินค้า	น้ำตาล	จ. 09/01/2023 18:50	จ. 09/01/2023 21:11	2.20	1--1	1
681	7 | สุรีรัตน์ | สิริวัฒน์ สงนอก 1... | 70-8448-นม	คลังสินค้า	น้ำตาล	จ. 09/01/2023 18:52	จ. 09/01/2023 21:27	2.35	1--1	1
682	0010 | กรกิจ โชติเวศย์ศิ... | 71-2570-พบ	คลังสินค้า	น้ำตาล	จ. 09/01/2023 18:55	อ. 10/01/2023 02:16	7.22	1--1	1
683	0009 | ศักดิ์อัมพร โคราช | รุ่งนิรัน คงควร 5... | 74-1771-นม	คลังสินค้า	น้ำตาล	จ. 09/01/2023 18:56	จ. 09/01/2023 21:29	2.34	1--1	1
684	0011 | ศักดิ์อัมพร โคราช | JAMLAS TITANANG 3... | 71-4001-นม	คลังสินค้า	น้ำตาล	จ. 09/01/2023 19:03	จ. 09/01/2023 21:59	2.56	1--1	2
685	0013 | ภาณุพงศ์ ยังช่วย ... | 70-2924-พล	คลังสินค้า	น้ำตาล	จ. 09/01/2023 19:11	อ. 10/01/2023 03:53	**8.42**	1--1	1
686	0012 | สุรีรัตน์ | ภาณุวัฒน์ เกลี่ยก... | 70-9737-นม	คลังสินค้า	น้ำตาล	จ. 09/01/2023 19:14	จ. 09/01/2023 22:19	3.05	1--1	1
687	0015 | ศักดิ์อัมพร โคราช | มานิต จะบกกลาง 13... | 71-1991-นม	คลังสินค้า	น้ำตาล	จ. 09/01/2023 19:43	จ. 09/01/2023 22:04	2.20	1--1	1
688	0014 | MAN | สมควร โตนา 341110... | 71-0415-ขก	คลังสินค้า	น้ำตาล	จ. 09/01/2023 20:05	อ. 10/01/2023 03:12	7.07	1--1	1

IN-OUT บริษัท อุตสาหกรรมโคราช จำกัด

IN ตั้งแต่ 01/01/2023@00:00 ถึง 31/01/2023@23:59

ลำดับ #	รายละเอียด Details	ผู้ให้เข้าพบ Guest of	ประเภท Type	เข้า/ไป IN	ออก/กลับ OUT	รวม h.mm	ประตู Gate	
689	0016 | MAN | เมธาสิทธิ์ พันกลา... | 70-5627-มค	คลังสินค้า	น้ำตาล	จ. 09/01/2023 20:09	อ. 10/01/2023 03:40	7.30	1--1	1
690	0017 | MAN | ถวิล สีหนาท 34608... | ศก.70-3132	คลังสินค้า	น้ำตาล	จ. 09/01/2023 20:48	อ. 10/01/2023 04:12	7.24	1--1	1
691	0018 | ศักดิ์อัมพร โคราช | ฐากูร กาบโคกกรวด ... | ชบ.86-7339	คลังสินค้า	น้ำตาล	จ. 09/01/2023 20:53	จ. 09/01/2023 22:41	1.48	1--1	1
692	0019 | ศักดิ์อัมพร โคราช | สมพงษ์ นะเรืองรัม... | ชบ.83-7755	คลังสินค้า	น้ำตาล	จ. 09/01/2023 20:55	จ. 09/01/2023 22:33	1.38	1--1	1
693	20 | ศักดิ์อัมพร โคราช | อักษรศักดิ์ วิชาด... | นม.71-2343	คลังสินค้า	น้ำตาล	จ. 09/01/2023 21:03	จ. 09/01/2023 22:37	1.34	1--1	1
694	0021 | MAN | สมัย ดีทับไทย 316... | มค.70-4688	คลังสินค้า	น้ำตาล	จ. 09/01/2023 21:22	อ. 10/01/2023 05:05	7.44	1--1	1
695	0022 | ศักดิ์อัมพร โคราช | สมชิต นากุดนอก 13... | ชบ.74-2228	คลังสินค้า	น้ำตาล	จ. 09/01/2023 21:25	จ. 09/01/2023 22:37	1.12	1--1	1
696	23 | MAN | มงคล ปักษา 331040... | นบ.71-1135	คลังสินค้า	น้ำตาล	จ. 09/01/2023 21:39	อ. 10/01/2023 05:29	7.50	1--1	1
697	25 | ศักดิ์อัมพร โคราช | ขจรศักดิ์ นาคจันท... | ชบ.74-5555	คลังสินค้า	น้ำตาล	จ. 09/01/2023 21:41	จ. 09/01/2023 23:50	2.08	1--1	1
698	0026 | MAN | สุนทร พรมโสภา 134... | นบ.71-1570	คลังสินค้า	น้ำตาล	จ. 09/01/2023 22:09	อ. 10/01/2023 05:54	7.45	1--1	1
699	0027 | MAN | วงศพัทธ์ สมนอก 13... | รอ.70-3831	คลังสินค้า	น้ำตาล	จ. 09/01/2023 22:12	อ. 10/01/2023 07:14	**9.02**	1--1	1
700	0028 | MAN | ก้อง คำมุง 343070... | สป.73-8603	คลังสินค้า	น้ำตาล	จ. 09/01/2023 22:15	อ. 10/01/2023 10:26	**12.11**	1--1	1
701	0033 | ธนาวิน | สังวรณ์ ศรีนาค 33... | 71-1633-นม	คลังสินค้า	น้ำตาล	อ. 10/01/2023 03:15	อ. 10/01/2023 18:12	**14.58**	1--1	1
702	0034 | ศักดิ์อัมพร โคราช | 71-1319-นม	คลังสินค้า	น้ำตาล	อ. 10/01/2023 03:17	อ. 10/01/2023 13:58	**10.41**	1--1	1
703	0035 | ศักดิ์อัมพร โคราช | กฤษฎา เหงกระโทก 1... | 71-1032นม	คลังสินค้า	น้ำตาล	อ. 10/01/2023 03:20	อ. 10/01/2023 09:40	6.20	1--1	1
704	0036 | สุรีรัตน์ | ต่อม เลียวประโคน ... | 71-3848-นม	คลังสินค้า	น้ำตาล	อ. 10/01/2023 03:22	อ. 10/01/2023 10:53	7.31	1--1	1
705	0037 | พูลผลโลจิสติกส์ | เล็ง ยิ่งมีมา 145... | 76-1969-สร	คลังสินค้า	น้ำตาล	อ. 10/01/2023 03:27	อ. 10/01/2023 10:34	7.08	1--1	1
706	39 | ศักดิ์อัมพร โคราช | สุชาติ สอนเกตุ 33... | 71-0873-นม	คลังสินค้า	น้ำตาล	อ. 10/01/2023 03:30	อ. 10/01/2023 13:07	**9.38**	1--1	1
707	0040 | ศักดิ์อัมพร โคราช | เสงี่ยม วงศ์สวัสด... | 71-0875-นม	คลังสินค้า	น้ำตาล	อ. 10/01/2023 03:32	อ. 10/01/2023 16:12	**12.40**	1--1	1
708	0041 | ศักดิ์อัมพร โคราช | พรชัย เนรมิตรครบุ... | 71-4679-นม	คลังสินค้า	น้ำตาล	อ. 10/01/2023 03:34	อ. 10/01/2023 11:13	7.39	1--1	1
709	0044 | ศักดิ์อัมพร โคราช | บุญส่ง อาจเสนา 33... | 74-1717ชบ	คลังสินค้า	น้ำตาล	อ. 10/01/2023 06:24	อ. 10/01/2023 09:22	2.58	1--1	1
710	0045 | ศักดิ์อัมพร โคราช | สนิด เนียดกระโทก ... | 73-6457ชบ	คลังสินค้า	น้ำตาล	อ. 10/01/2023 06:27	อ. 10/01/2023 08:47	2.20	1--1	1
711	0046 | ศักดิ์อัมพร โคราช | ปรีชา เจนการ 3301... | 71-1100นม	คลังสินค้า	น้ำตาล	อ. 10/01/2023 06:29	อ. 10/01/2023 09:04	2.35	1--1	1
712	0049 | PANTON | วิระชัย สาระวิจาร... | 70-5016อบ	คลังสินค้า	น้ำตาล	อ. 10/01/2023 07:03	อ. 10/01/2023 09:34	2.30	1--1	1
713	0050 | PANTON | สมศรี ผิวก่ำ 3341... | 70-7590อบ	คลังสินค้า	น้ำตาล	อ. 10/01/2023 07:13	อ. 10/01/2023 11:32	4.19	1--1	1
714	0051 | PANTON | สายันต์ จันทร์แจ่... | 70-2987อบ	คลังสินค้า	น้ำตาล	อ. 10/01/2023 07:16	อ. 10/01/2023 11:33	4.17	1--1	1
715	0052 | MAN | วีระยุทธ มลาศิลป์... | 71-2797นม	คลังสินค้า	น้ำตาล	อ. 10/01/2023 07:19	อ. 10/01/2023 13:34	6.15	1--1	1
716	0053 | PAN TON | หวย ผลเจริญ 33103... | 70-7543อบ	คลังสินค้า	น้ำตาล	อ. 10/01/2023 07:22	อ. 10/01/2023 11:10	3.48	1--1	1
717	0055 | PAN TON | ราชันย์ อัตฤทธิ์ ... | 70-5005อบ	คลังสินค้า	น้ำตาล	อ. 10/01/2023 07:24	อ. 10/01/2023 10:39	3.15	1--1	1
718	0054 | ศักดิ์อัมพร โคราช | สมพิศ เทินทองหลาง... | 73-9549ชบ	คลังสินค้า	น้ำตาล	อ. 10/01/2023 07:26	อ. 10/01/2023 09:41	2.14	1--1	1

IN-OUT บริษัท อุตสาหกรรมโคราช จำกัด

IN ตั้งแต่ 01/01/2023@00:00 ถึง 31/01/2023@23:59

ลำดับ #	รายละเอียด Details	ผู้ให้เข้าพบ Guest of	ประเภท Type	เข้า/ไป IN	ออก/กลับ OUT	รวม h.mm	ประตู Gate	
719	0057 | MAN | มนตรี พันกลาง 330... | 81-9419นค	คลังสินค้า	น้ำตาล	อ. 10/01/2023 07:29	อ. 10/01/2023 14:24	6.55	1--1	1
720	0059 | PAN TON | สาลี บุ้งจันทร์ 3... | 70-7603อบ	คลังสินค้า	น้ำตาล	อ. 10/01/2023 07:34	อ. 10/01/2023 12:42	5.08	1--1	1
721	0060 | PAN TON | คมเพชร อาจหาญ 331... | 70-7076อบ	คลังสินค้า	น้ำตาล	อ. 10/01/2023 07:38	อ. 10/01/2023 11:30	3.51	1--1	1
722	0063 | พูลผลโลจิสติกส์ | บุญติด คงทวี 1320... | 70-4321สร	คลังสินค้า	น้ำตาล	อ. 10/01/2023 07:44	อ. 10/01/2023 15:07	7.23	1--1	1
723	0064 | สุรีรัตน์ | จำเริญ สุขกุล 331... | 71-3868นม	คลังสินค้า	น้ำตาล	อ. 10/01/2023 07:47	อ. 10/01/2023 16:34	**8.47**	1--1	1
724	0067 | MAN | ธวัชชัย เพชรประดั... | 71-0500นว	คลังสินค้า	น้ำตาล	อ. 10/01/2023 07:50	อ. 10/01/2023 13:04	5.14	1--1	1
725	0069 | อมรพันธ์ หนูแสน 3... | 73-9634สป	คลังสินค้า	น้ำตาล	อ. 10/01/2023 07:53	อ. 10/01/2023 13:52	5.59	1--1	1
726	00072 | MAN | ARTHIT BOONPHONG ... | 71-2488มห	คลังสินค้า	น้ำตาล	อ. 10/01/2023 07:55	อ. 10/01/2023 14:54	6.59	1--1	2
727	0073 | ธนาวิน | ทรงศักดิ์ รสหอม 5... | 70-7819อบ	คลังสินค้า	น้ำตาล	อ. 10/01/2023 08:02	อ. 10/01/2023 16:04	**8.02**	1--1	1
728	0079 | MAN | พงษ์สิทธิ์ วงค์กว... | 70-1956นค	คลังสินค้า	น้ำตาล	อ. 10/01/2023 08:08	อ. 10/01/2023 15:56	7.48	1--1	1
729	0080 | ศักดิ์อัมพร โคราช | ประเสริฐศักดิ์ จั... | 70-1582สร	คลังสินค้า	น้ำตาล	อ. 10/01/2023 08:09	อ. 10/01/2023 17:32	**9.22**	1--1	1
730	0081 | PAN TON | ศราวุธ สารสวัสดิ์... | 70-3069อบ	คลังสินค้า	น้ำตาล	อ. 10/01/2023 08:12	อ. 10/01/2023 15:42	7.30	1--1	1
731	0085 | พูลผลโลจิสติกส์ | สิทธิโชค พิรางรัม... | 70-1967สร	คลังสินค้า	น้ำตาล	อ. 10/01/2023 08:25	อ. 10/01/2023 17:08	**8.43**	1--1	1
732	0088 | ศักดิ์อัมพร โคราช | สุระ เพิกสร้อยแก้... | 70-1578สร	คลังสินค้า	น้ำตาล	อ. 10/01/2023 08:33	อ. 10/01/2023 19:06	**10.33**	1--1	1
733	0089 | MAN | ตันสัก บุญผ่อง 14... | 70-2399มห	คลังสินค้า	น้ำตาล	อ. 10/01/2023 08:36	อ. 10/01/2023 18:41	**10.05**	1--1	1
734	0090 | ศักดิ์อัมพร โคราช | สมทรง พุฒกลาง 330... | 71-3239นม	คลังสินค้า	น้ำตาล	อ. 10/01/2023 08:39	อ. 10/01/2023 09:47	1.08	1--1	1
735	0091 | MAN | อดิศร เพ็ชร์รักษา... | 70-1888มค	คลังสินค้า	น้ำตาล	อ. 10/01/2023 08:44	อ. 10/01/2023 16:09	7.25	1--1	1
736	0092 | PANTON | พีระศักดิ์ ชูสาย ... | 70-6691อบ	คลังสินค้า	น้ำตาล	อ. 10/01/2023 08:50	อ. 10/01/2023 16:28	7.38	1--1	1
737	0093 | ศักดิ์อัมพร โคราช | รุ่งบุญรัตน์ รุ่ง... | 71-3872นม	คลังสินค้า	น้ำตาล	อ. 10/01/2023 08:58	อ. 10/01/2023 10:16	1.18	1--1	1
738	0096 | MAN | WACHEN PRADUNGRAT... | 71-0598นว	คลังสินค้า	น้ำตาล	อ. 10/01/2023 09:08	อ. 10/01/2023 16:19	7.11	1--1	2
739	0097 | พลวัฒน์ สันดี 140... | 85-0585ขก	คลังสินค้า	น้ำตาล	อ. 10/01/2023 09:12	อ. 10/01/2023 11:23	2.11	1--1	1
740	0100 | MAN | ARNON SOMPIMAY 33... | 70-1796อด	คลังสินค้า	น้ำตาล	อ. 10/01/2023 09:22	อ. 10/01/2023 19:01	**9.38**	1--1	2
741	0049 | ส.กนกทรัพย์ | คณาวุฒิ ดวงตา 121... | 62-8654กท	คลังสินค้า	น้ำตาล	อ. 10/01/2023 09:38	อ. 10/01/2023 18:16	**8.38**	1--1	1
742	0054 | SAHAKON | ธัญญา วงศ์กาฬสินธ... | 87-9778นม	คลังสินค้า	น้ำตาล	อ. 10/01/2023 09:41	อ. 10/01/2023 11:29	1.49	1--1	1
743	0062 | ม่งเส็งศักดิ์ชัย | CHAIPHORN CHIMJAN... | 61-2210กท	คลังสินค้า	น้ำตาล	อ. 10/01/2023 09:43	อ. 10/01/2023 11:29	1.46	1--1	2
744	0090 | ศักดิ์อัมพร โคราช | ธนัช แถกระโทก 330... | 71-5596นม	คลังสินค้า	น้ำตาล	อ. 10/01/2023 09:52	อ. 10/01/2023 11:33	1.41	1--1	1
745	0095 | ศักดิ์อัมพร โคราช | ณัฐวุฒิ เจนการ 13... | 86-6276ชบ	คลังสินค้า	น้ำตาล	อ. 10/01/2023 09:54	อ. 10/01/2023 11:38	1.44	1--1	1
746	0098 | MAN | ณรงค์ฤทธิ์ เกตกิ่... | 70-7577อบ	คลังสินค้า	น้ำตาล	อ. 10/01/2023 10:02	อ. 10/01/2023 20:35	**10.33**	1--1	1
747	0030 | ศักดิ์อัมพร โคราช | นเรศ เพชรมาลี 370... | 71-2385นม	คลังสินค้า	น้ำตาล	อ. 10/01/2023 10:08	อ. 10/01/2023 12:49	2.41	1--1	1
748	029 | ศักดิ์อัมพร โคราช | ปรีชา หินกลาง 330... | 74-5445ชบ	คลังสินค้า	น้ำตาล	อ. 10/01/2023 10:24	อ. 10/01/2023 11:41	1.18	1--1	1

IN-OUT บริษัท อุตสาหกรรมโคราช จำกัด

IN ตั้งแต่ 01/01/2023@00:00 ถึง 31/01/2023@23:59

ลำดับ #	รายละเอียด Details	ผู้ให้เข้าพบ Guest of	ประเภท Type	เข้า/ไป IN	ออก/กลับ OUT	รวม h.mm	ประตู Gate	
749	0075 | MAN | พงษ์ศักดิ์ ลิ้มเส... | 70-2357นค	คลังสินค้า	น้ำตาล	อ. 10/01/2023 10:43	อ. 10/01/2023 21:13	**10.30**	1--1	1
750	0026 | สุรีรัตน์ | สุรศักดิ์ จุกกระโ... | 71-0429นม	คลังสินค้า	น้ำตาล	อ. 10/01/2023 10:54	อ. 10/01/2023 13:24	2.30	1--1	1
751	0028 | MAN | บรรพจน์ ศรีชนะ 34... | 70-1369มห	คลังสินค้า	น้ำตาล	อ. 10/01/2023 11:13	อ. 10/01/2023 18:55	7.42	1--1	1
752	0037 | MAN | บุญรอด ดีราชรัมย์... | 72-1454รย	คลังสินค้า	น้ำตาล	อ. 10/01/2023 11:15	อ. 10/01/2023 20:36	**9.20**	1--1	1
753	0041 | MAN | ON PRAMUAN SEE 34... | 70-4179นค	คลังสินค้า	น้ำตาล	อ. 10/01/2023 11:18	อ. 10/01/2023 22:32	**11.13**	1--1	2
754	0094 | สุรีรัตน์ | CHAMNONG SUKHA 33... | 70-6095นม	คลังสินค้า	น้ำตาล	อ. 10/01/2023 11:20	อ. 10/01/2023 14:03	2.43	1--1	2
755	0060 | MAN | รุ่งระวี วันตะโคต... | 70-7653อบ	คลังสินค้า	น้ำตาล	อ. 10/01/2023 11:37	อ. 10/01/2023 22:31	**10.55**	1--1	1
756	0097 | ศักดิ์อัมพร โคราช | นคร ศรีสุวรรณ 130... | 71-5278นม	คลังสินค้า	น้ำตาล	อ. 10/01/2023 11:39	อ. 10/01/2023 13:56	2.17	1--1	1
757	0031 | MAN | CHOKPHIPHAT SONGK... | 70-3073ศก	คลังสินค้า	น้ำตาล	อ. 10/01/2023 11:42	อ. 10/01/2023 23:16	**11.34**	1--1	2
758	0090 | MAN | SOMCHAI KHAESUNGN... | 70-1797มค	คลังสินค้า	น้ำตาล	อ. 10/01/2023 11:56	อ. 10/01/2023 23:49	**11.53**	1--1	1
759	0050 | ศักดิ์อัมพร โคราช | ชินวัตร ทองสาย 14... | 71-5293นม	คลังสินค้า	น้ำตาล	อ. 10/01/2023 12:03	อ. 10/01/2023 14:47	2.44	1--1	1
760	0051 | ศักดิ์อัมพร โคราช | 71-5466นม	คลังสินค้า	น้ำตาล	อ. 10/01/2023 12:40	อ. 10/01/2023 14:51	2.11	1--1	1
761	0053 | MAN | ไกรลาศ ดลเลขา 134... | 70-7420อบ	คลังสินค้า	น้ำตาล	อ. 10/01/2023 12:44	พ. 11/01/2023 02:48	**14.04**	1--1	1
762	0054 | ม่งเส็งศักดิ์ชัย | วิชัย กลอนกระโทก ... | 60-0614กท	คลังสินค้า	น้ำตาล	อ. 10/01/2023 12:50	อ. 10/01/2023 14:25	1.35	1--1	1
763	0059 | ศักดิ์อัมพร โคราช | ประทาย ทิศกระโทก ... | 86-4355ชบ	คลังสินค้า	น้ำตาล	อ. 10/01/2023 12:59	อ. 10/01/2023 14:21	1.22	1--1	1
764	0002 | ทวีศักดิ์ สร้อยโค... | 88-0950นม	คลังสินค้า	น้ำตาล	อ. 10/01/2023 13:23	อ. 10/01/2023 14:55	1.32	1--1	1
765	0094 | ส.กนกทรัพย์ | ปรีชา ทิวะโต 5670... | 77-3626กท	คลังสินค้า	น้ำตาล	อ. 10/01/2023 14:12	อ. 10/01/2023 22:55	**8.44**	1--1	1
766	0087 | ธนาวิน | สุพล นามสิน 13407... | 70-1727ยธ	คลังสินค้า	น้ำตาล	อ. 10/01/2023 14:43	อ. 10/01/2023 17:16	2.33	1--1	1
767	0097 | ธนาวิน | พรม คูณสีลา 53409... | 70-1309อบ	คลังสินค้า	น้ำตาล	อ. 10/01/2023 14:52	อ. 10/01/2023 19:13	4.21	1--1	1
768	00072 | สุรีรัตน์ | เรวัตร ก่ากระโทก ... | 71-5115นม	คลังสินค้า	น้ำตาล	อ. 10/01/2023 14:55	อ. 10/01/2023 18:15	3.21	1--1	1
769	0069 | สุรีรัตน์ | ยุทธณา สืบกระโทก ... | 70-5925นม	คลังสินค้า	น้ำตาล	อ. 10/01/2023 15:00	อ. 10/01/2023 19:17	4.17	1--1	1
770	0062 | ศักดิ์อัมพร โคราช | เกียงไกร แววกระโท... | 71-0881นม	คลังสินค้า	น้ำตาล	อ. 10/01/2023 15:09	อ. 10/01/2023 23:10	**8.01**	1--1	1
771	0063 | ศักดิ์อัมพร โคราช | ประจิตร หลุดกระโท... | 71-3893นม	คลังสินค้า	น้ำตาล	อ. 10/01/2023 15:14	อ. 10/01/2023 19:55	4.42	1--1	1
772	0042 | ศักดิ์อัมพร โคราช | ชาติ สุบงกช 33002... | 73-6819สป	คลังสินค้า	น้ำตาล	อ. 10/01/2023 15:18	อ. 10/01/2023 22:57	7.39	1--1	1
773	0048 | ม่งเส็งศักดิ์ชัย | ประไพ โกยสำราญ 33... | 76-3111กท	คลังสินค้า	น้ำตาล	อ. 10/01/2023 15:22	อ. 10/01/2023 16:40	1.18	1--1	1
774	0099 | ครบุรีเม่งเส็ง | สมพร เว้าสำโรง 33... | 70-6788นม	คลังสินค้า	น้ำตาล	อ. 10/01/2023 15:25	อ. 10/01/2023 16:46	1.21	1--1	1
775	0045 | ศักดิ์อัมพร โคราช | สมจิตร โชคค้า 330... | 73-6719ชบ	คลังสินค้า	น้ำตาล	อ. 10/01/2023 15:37	อ. 10/01/2023 16:41	1.04	1--1	1
776	0093 | MAN | เอกลักษณ์ หวังช่ว... | 70-2256มห	คลังสินค้า	น้ำตาล	อ. 10/01/2023 15:40	พ. 11/01/2023 03:43	**12.03**	1--1	1
777	0091 | ศักดิ์อัมพร โคราช | สุเมธ แดงกระโทก 2... | 73-6990ชบ	คลังสินค้า	น้ำตาล	อ. 10/01/2023 16:10	อ. 10/01/2023 17:34	1.24	1--1	1
778	0073 | KAROK LOGISTICS | สุนทร หงษาอ่อน 37... | 71-3434ปท	คลังสินค้า	น้ำตาล	อ. 10/01/2023 16:15	อ. 10/01/2023 20:09	3.54	1--1	1

IN-OUT บริษัท อุตสาหกรรมโคราช จำกัด

IN ตั้งแต่ 01/01/2023@00:00 ถึง 31/01/2023@23:59

ลำดับ #	รายละเอียด Details	ผู้ให้เข้าพบ Guest of	ประเภท Type	เข้า/ไป IN	ออก/กลับ OUT	รวม h.mm	ประตู Gate	
779	0092 | PTR | ธนายุทธ จันดา 130... | 67-1745กท	คลังสินค้า	น้ำตาล	อ. 10/01/2023 16:30	อ. 10/01/2023 19:19	2.50	1--1	1
780	0096 | ศักดิ์อัมพร โคราช | มนูญ กล้าหาญ 3301... | 71-3915นม	คลังสินค้า	น้ำตาล	อ. 10/01/2023 16:32	อ. 10/01/2023 17:39	1.06	1--1	1
781	0099 | MAN | อาณัติ โสมพิมาย 1... | 64-6466กท	คลังสินค้า	น้ำตาล	อ. 10/01/2023 16:48	พ. 11/01/2023 03:47	**10.59**	1--1	1
782	0083 | PANTON | อาทิตย์ กองสุกรรณ... | 70-6410อบ	คลังสินค้า	น้ำตาล	อ. 10/01/2023 16:51	พ. 11/01/2023 04:33	**11.42**	1--1	1
783	0077 | ศักดิ์อัมพร โคราช | ราตรี หรบรรณ์ 531... | 74-5225ชบ	คลังสินค้า	น้ำตาล	อ. 10/01/2023 16:59	อ. 10/01/2023 20:00	3.02	1--1	1
784	0085 | ศักดิ์อัมพร โคราช | PHIRAPHONG BUTSRI... | 71-3308นม	คลังสินค้า	น้ำตาล	อ. 10/01/2023 17:11	พ. 11/01/2023 00:06	6.56	1--1	2
785	0095 | พูลผลโลจิสติกส์ | โสภณ ไชยพร 132990... | 70-3994สร	คลังสินค้า	น้ำตาล	อ. 10/01/2023 17:24	พ. 11/01/2023 00:46	7.22	1--1	1
786	0081 | MAN | วัชรินทร์ ประตูทอ... | 81-0909นพ	คลังสินค้า	น้ำตาล	อ. 10/01/2023 17:27	พ. 11/01/2023 05:08	**11.42**	1--1	1
787	0080 | พูลผลโลจิสติกส์ | เอกรินทร์ ตระการด... | 70-1707สร	คลังสินค้า	น้ำตาล	อ. 10/01/2023 17:33	พ. 11/01/2023 00:09	6.36	1--1	1
788	0091 | พูลผลโลจิสติกส์ | เสน่ห์ อันดับวงค์... | 70-2479สร	คลังสินค้า	น้ำตาล	อ. 10/01/2023 17:35	พ. 11/01/2023 00:56	7.20	1--1	1
789	0082 | ศักดิ์อัมพร โคราช | ทองค่า นิลมานันต์ ... | 73-7796สป	คลังสินค้า	น้ำตาล	อ. 10/01/2023 17:38	พ. 11/01/2023 01:45	**8.06**	1--1	1
790	0001 | ศักดิ์อัมพร โคราช | สมพาน เขียวสะภู 3... | ชบ.74-5115	คลังสินค้า	น้ำตาล	อ. 10/01/2023 18:25	อ. 10/01/2023 20:41	2.16	1--1	1
791	0002 | ทิวาชล เพียยุระ 5... | นฐ.71-8294	คลังสินค้า	น้ำตาล	อ. 10/01/2023 18:27	อ. 10/01/2023 19:48	1.21	1--1	1
792	0003 | ศักดิ์อัมพร โคราช | วันชัย โพธิ์พะเนา... | นม.71-5336	คลังสินค้า	น้ำตาล	อ. 10/01/2023 18:34	อ. 10/01/2023 21:16	2.42	1--1	1
793	0004 | ศักดิ์อัมพร โคราช | ฉลอง คล่องการ 330... | นม.71-4796	คลังสินค้า	น้ำตาล	อ. 10/01/2023 18:36	อ. 10/01/2023 21:36	3.00	1--1	1
794	0006 | ธนาวิน | ลัทธพล หวลจันทึก ... | นม.71-2023	คลังสินค้า	น้ำตาล	อ. 10/01/2023 18:41	อ. 10/01/2023 20:05	1.24	1--1	1
795	7 | พูลผลโลจิสติกส์ | ธเนศ ไชยจันทร์ 31... | สร.70-3550	คลังสินค้า	น้ำตาล	อ. 10/01/2023 18:45	พ. 11/01/2023 01:03	6.17	1--1	1
796	0008 | สุรีรัตน์ | ณรงค์ฤทธิ์ มิมขุน... | นม.71-3173	คลังสินค้า	น้ำตาล	อ. 10/01/2023 18:47	พ. 11/01/2023 01:41	6.54	1--1	1
797	0009 | สุรีรัตน์ | THANAPHOL CHAEIPH... | นม.70-5995	คลังสินค้า	น้ำตาล	อ. 10/01/2023 18:52	พ. 11/01/2023 06:47	**11.55**	1--1	2
798	0010 | ธนาวิน | ชัยยา งามเมืองปัก... | บร.70-3136	คลังสินค้า	น้ำตาล	อ. 10/01/2023 18:56	พ. 11/01/2023 01:50	6.54	1--1	1
799	0011 | MAN | กิตติพงษ์ ค้ำคูณ ... | อบ.70-6279	คลังสินค้า	น้ำตาล	อ. 10/01/2023 19:00	พ. 11/01/2023 05:46	**10.46**	1--1	1
800	0012 | MAN | อุเทน แสนวันดี 34... | รอ.70-4226	คลังสินค้า	น้ำตาล	อ. 10/01/2023 19:04	พ. 11/01/2023 06:28	**11.24**	1--1	1
801	0013 | ศักดิ์อัมพร โคราช | นิพนธ์ หว่านนา 13... | นม.71-4313	คลังสินค้า	น้ำตาล	อ. 10/01/2023 19:08	อ. 10/01/2023 21:23	2.15	1--1	1
802	0014 | ศักดิ์อัมพร โคราช | SAEN PHASUK | นม.71-4664	คลังสินค้า	น้ำตาล	อ. 10/01/2023 19:11	อ. 10/01/2023 22:56	3.45	1--1	2
803	0015 | ครบุรีเม่งเส็ง | เฉลิม คูณสันเทียะ... | นม.70-3195	คลังสินค้า	น้ำตาล	อ. 10/01/2023 19:14	อ. 10/01/2023 22:27	3.13	1--1	1
804	0016 | ส.กนกทรัพย์ | นครชัย นาคราช 377... | กท.77-8344	คลังสินค้า	น้ำตาล	อ. 10/01/2023 19:25	อ. 10/01/2023 21:00	1.35	1--1	1
805	0017 | วิรัช ศรีสด 13201... | สร.70-2238	คลังสินค้า	น้ำตาล	อ. 10/01/2023 19:35	อ. 10/01/2023 23:00	3.25	1--1	1
806	0019 | ศักดิ์อัมพร โคราช | ชรินทร์ มีนารัมย์... | 71-4489-นม	คลังสินค้า	น้ำตาล	อ. 10/01/2023 22:00	อ. 10/01/2023 23:33	1.33	1--1	1
807	0021 | ศักดิ์อัมพร โคราช | นิติกานต์ คำสวาสด... | 74-2000-ชบ	คลังสินค้า	น้ำตาล	อ. 10/01/2023 22:03	อ. 10/01/2023 23:20	1.17	1--1	1
808	0022 | ศักดิ์อัมพร โคราช | รุ่งโรจน์ นาดี 33... | 71-2148-นม	คลังสินค้า	น้ำตาล	อ. 10/01/2023 22:06	อ. 10/01/2023 23:49	1.43	1--1	1

IN-OUT บริษัท อุตสาหกรรมโคราช จำกัด

IN ตั้งแต่ 01/01/2023@00:00 ถึง 31/01/2023@23:59

ลำดับ #	รายละเอียด Details	ผู้ให้เข้าพบ Guest of	ประเภท Type	เข้า/ไป IN	ออก/กลับ OUT	รวม h.mm	ประตู Gate	
809	23 | ศักดิ์อัมพร โคราช | สนั่น ค่าสวาสดิ์ 5... | 72-9079-ชบ	คลังสินค้า	น้ำตาล	อ. 10/01/2023 22:08	อ. 10/01/2023 23:23	1.15	1--1	1
810	25 | ศักดิ์อัมพร โคราช | นัฐสิทธิ์ เข็มเงิ... | 71-1551-นม	คลังสินค้า	น้ำตาล	อ. 10/01/2023 22:17	อ. 10/01/2023 23:51	1.33	1--1	1
811	0026 | เฉลิมศักดิ์ แก้วด... | 71-0698-นว	MAN	น้ำตาล	อ. 10/01/2023 22:25	พ. 11/01/2023 10:09	**11.44**	1--1	1
812	0027 | MAN | สุทัศน์ จันทร์สุข... | 73-8291-สป	คลังสินค้า	น้ำตาล	อ. 10/01/2023 22:30	พ. 11/01/2023 11:37	**13.07**	1--1	1
813	0028 | MAN | วิเชียร ผมน้อย 33... | 70-2249-สร	คลังสินค้า	น้ำตาล	อ. 10/01/2023 22:34	พ. 11/01/2023 11:25	**12.51**	1--1	1
814	029 | MAN | ไพรัตน์ บุญเกื้อ ... | 73-3246-สป	คลังสินค้า	น้ำตาล	อ. 10/01/2023 22:37	พ. 11/01/2023 13:23	**14.46**	1--1	1
815	0030 | MAN | 75-9159-กท	คลังสินค้า	น้ำตาล	อ. 10/01/2023 22:41	พ. 11/01/2023 15:22	**16.41**	1--1	1
816	32 | MAN | ธีรเดช วงษ์สว่าง ... | 67-71-48-กท	คลังสินค้า	น้ำตาล	อ. 10/01/2023 22:49	พ. 11/01/2023 13:07	**14.18**	1--1	1
817	0034 | PANTON | สุริยัน นันทะบรรณ... | 70-7592-อบ	คลังสินค้า	น้ำตาล	อ. 10/01/2023 23:06	พ. 11/01/2023 17:10	**18.03**	1--1	1
818	0035 | พูลผลโลจิสติกส์ | อาทิตย์ เดชรมรัมย... | 70-3116-สร	คลังสินค้า	น้ำตาล	อ. 10/01/2023 23:34	พ. 11/01/2023 07:03	7.29	1--1	1
819	0036 | พูลผลโลจิสติกส์ | แข่ม การเพียร 531... | 70-1702-สร	คลังสินค้า	น้ำตาล	อ. 10/01/2023 23:38	พ. 11/01/2023 06:57	7.19	1--1	1
820	0037 | พูลผลโลจิสติกส์ | บรรชา เป็นยินดี 3... | 70-3154-สร	คลังสินค้า	น้ำตาล	อ. 10/01/2023 23:40	พ. 11/01/2023 07:09	7.29	1--1	1
821	39 | พูลผลโลจิสติกส์ | เยี่ยมยุทธ คิดดีจ... | 70-4810-สร	คลังสินค้า	น้ำตาล	อ. 10/01/2023 23:43	พ. 11/01/2023 07:13	7.30	1--1	1
822	0040 | สุรีรัตน์ | กิตติศักดิ์ บัวทะ... | 70-6197-นม	คลังสินค้า	น้ำตาล	อ. 10/01/2023 23:45	พ. 11/01/2023 10:17	**10.31**	1--1	1
823	0041 | สุรีรัตน์ | MONGKHON NAPHABUN... | 71-2418-นม	คลังสินค้า	น้ำตาล	อ. 10/01/2023 23:47	พ. 11/01/2023 08:58	**9.11**	1--1	2
824	43 | สุรีรัตน์ | วรวุฒิ ราชกระโทก ... | 71-4114-นม	คลังสินค้า	น้ำตาล	อ. 10/01/2023 23:49	พ. 11/01/2023 09:22	**9.33**	1--1	1
825	0044 | ศักดิ์อัมพร โคราช | 724863-สบ	คลังสินค้า	น้ำตาล	อ. 10/01/2023 23:54	พ. 11/01/2023 13:52	**13.58**	1--1	1
826	0045 | ศักดิ์อัมพร โคราช | สมพล โชคค้า 12001... | 74-5522-ชบ	คลังสินค้า	น้ำตาล	พ. 11/01/2023 00:49	พ. 11/01/2023 01:46	0.58	1--1	1
827	0046 | MAN | สุพัฒร ปรุโปร่ง 5... | 65-3734-กท	คลังสินค้า	น้ำตาล	พ. 11/01/2023 01:09	พ. 11/01/2023 18:40	**17.31**	1--1	1
828	0048 | MAN | คำสอน อุไรสาย 334... | 70-3865-อบ	คลังสินค้า	น้ำตาล	พ. 11/01/2023 01:11	พ. 11/01/2023 17:13	**16.02**	1--1	1
829	47 | ศักดิ์อัมพร โคราช | ชั้น กาบโคกกรวด 5... | ชบ74-5656	คลังสินค้า	น้ำตาล	พ. 11/01/2023 01:35	พ. 11/01/2023 03:23	1.48	1--1	1
830	0049 | MAN | ศักดิ์ชาย ชินตู้ ... | 70-2307-มห	คลังสินค้า	น้ำตาล	พ. 11/01/2023 01:42	พ. 11/01/2023 18:15	**16.34**	1--1	1
831	0050 | ศักดิ์อัมพร โคราช | ปิยะพงษ์ กูลพิมาย... | 71-4755-นม	คลังสินค้า	น้ำตาล	พ. 11/01/2023 01:59	พ. 11/01/2023 03:14	1.15	1--1	1
832	0051 | ศักดิ์อัมพร โคราช | สมปอง วงษ์สุวรรณ ... | นม-71-4747	คลังสินค้า	น้ำตาล	พ. 11/01/2023 02:08	พ. 11/01/2023 03:16	1.08	1--1	1
833	0052 | ศักดิ์อัมพร โคราช | ประสาร เที่ยงกระโ... | นม-71-3466	คลังสินค้า	น้ำตาล	พ. 11/01/2023 02:59	พ. 11/01/2023 04:52	1.53	1--1	1
834	0053 | ศักดิ์อัมพร โคราช | สมชิต นากุดนอก 13... | ชบ-74-2228	คลังสินค้า	น้ำตาล	พ. 11/01/2023 03:33	พ. 11/01/2023 04:37	1.03	1--1	1
835	0090 | THE ONE | สุนทร แสงฉวี 1670... | 72-2911รย	คลังสินค้า	น้ำตาล	พ. 11/01/2023 06:50	พ. 11/01/2023 09:19	2.28	1--1	1
836	0091 | The one | ประถม ลุนสา 14002... | 73-7793นฐ	คลังสินค้า	น้ำตาล	พ. 11/01/2023 06:56	พ. 11/01/2023 10:25	3.29	1--1	1
837	0092 | สุรีรัตน์ | สุระ แวนประโคน 33... | 71-3171นม	คลังสินค้า	น้ำตาล	พ. 11/01/2023 07:13	พ. 11/01/2023 22:13	**14.59**	1--1	1
838	0093 | The one | เดียม สามัญสวน 33... | 74-3735ชบ	คลังสินค้า	น้ำตาล	พ. 11/01/2023 07:14	พ. 11/01/2023 12:34	5.20	1--1	1

IN-OUT บริษัท อุตสาหกรรมโคราช จำกัด

IN ตั้งแต่ 01/01/2023@00:00 ถึง 31/01/2023@23:59

ลำดับ #	รายละเอียด Details	ผู้ให้เข้าพบ Guest of	ประเภท Type	เข้า/ไป IN	ออก/กลับ OUT	รวม h.mm	ประตู Gate	
839	0094 | พูลผลโลจิสติกส์ | CHAYANAN THAENDEE... | 70-3552สร	คลังสินค้า	น้ำตาล	พ. 11/01/2023 07:16	พ. 11/01/2023 22:38	**15.22**	1--1	2
840	0096 | สุรีรัตน์ | สุรศักดิ์ ไพบูลย์... | 71-4071นม	คลังสินค้า	น้ำตาล	พ. 11/01/2023 07:20	พ. 11/01/2023 21:46	**14.26**	1--1	1
841	0097 | ธนาวิน | ทรงชัย โฮเม 33104... | 70-7838อบ	คลังสินค้า	น้ำตาล	พ. 11/01/2023 07:23	พ. 11/01/2023 23:02	**15.39**	1--1	1
842	0098 | Man | หลาวไว ไวสูงเนิน ... | 70-9607นว	คลังสินค้า	น้ำตาล	พ. 11/01/2023 07:27	พ. 11/01/2023 18:37	**11.10**	1--1	1
843	0099 | Man | สุบิน เบ็ญฤทธิ์ 5... | 71-7404สข	คลังสินค้า	น้ำตาล	พ. 11/01/2023 07:30	พ. 11/01/2023 20:19	**12.49**	1--1	1
844	0100 | KANVIENG | จุลจักร พุ่มพันธ์... | 70-2379ศก	คลังสินค้า	น้ำตาล	พ. 11/01/2023 07:33	พ. 11/01/2023 20:32	**12.59**	1--1	1
845	0080 | Man | จารึก คำสุข 38412... | 71-0510นว	คลังสินค้า	น้ำตาล	พ. 11/01/2023 07:35	พ. 11/01/2023 21:27	**13.52**	1--1	1
846	0082 | ไชยา สืบสา 133040... | 70-3289นค	คลังสินค้า	น้ำตาล	พ. 11/01/2023 07:39	พ. 11/01/2023 22:16	**14.37**	1--1	1
847	0084 | พูลผลโลจิสติกส์ | ศราวุธ ฉลาดลัน 13... | 70-3541สร	คลังสินค้า	น้ำตาล	พ. 11/01/2023 07:42	พ. 11/01/2023 23:05	**15.23**	1--1	1
848	0085 | ประเวช โพทะจันทร์... | 70-6301อบ	คลังสินค้า	น้ำตาล	พ. 11/01/2023 07:44	พ. 11/01/2023 22:19	**14.35**	1--1	1
849	0088 | MAN | นราธิป อยู่เหย้า ... | 71-0675นว	คลังสินค้า	น้ำตาล	พ. 11/01/2023 07:51	พ. 11/01/2023 18:42	**10.51**	1--1	1
850	0079 | สมบูรณ์ดี | รุ่ง นวนประโคน 53... | 63-5867กท	คลังสินค้า	น้ำตาล	พ. 11/01/2023 07:54	พฤ. 12/01/2023 00:29	**16.35**	1--1	1
851	0076 | พูลผลโลจิสติกส์ | SURACHAI CHOMMOEN... | 70-1254สร	คลังสินค้า	น้ำตาล	พ. 11/01/2023 07:57	พฤ. 12/01/2023 01:58	**18.01**	1--1	2
852	0075 | PANTON | จำรัส อุพันทา 334... | 70-7601อบ	คลังสินค้า	น้ำตาล	พ. 11/01/2023 07:59	พ. 11/01/2023 22:59	**14.59**	1--1	1
853	0074 | PANTON | สายยนต์ สิงห์อยู่... | 70-3240อบ	คลังสินค้า	น้ำตาล	พ. 11/01/2023 08:02	พฤ. 12/01/2023 03:55	**19.53**	1--1	1
854	00072 | PANTON | สันติสุข อัตฤทธิ์... | 70-3244อบ	คลังสินค้า	น้ำตาล	พ. 11/01/2023 08:05	พฤ. 12/01/2023 04:11	**20.06**	1--1	1
855	0070 | The one | พิศาล บุตรเวียงพั... | 72-4851รย	คลังสินค้า	น้ำตาล	พ. 11/01/2023 08:15	พ. 11/01/2023 11:08	2.52	1--1	1
856	0065 | 67-8482กท	คลังสินค้า	น้ำตาล	พ. 11/01/2023 08:25	พฤ. 12/01/2023 06:09	**21.45**	1--1	1
857	0064 | GOLD+200b BERN+20... | กิตติศักดิ์ สืบสา... | 73-7847สป	คลังสินค้า	น้ำตาล	พ. 11/01/2023 08:28	พฤ. 12/01/2023 08:18	**23.50**	1--1	1
858	0061 | Man | SUPHACHAI ANGBUNT... | 71-0504นว	คลังสินค้า	น้ำตาล	พ. 11/01/2023 08:36	พฤ. 12/01/2023 04:32	**19.56**	1--1	2
859	0059 | GOLD+200b BERN+20... | 70-3679นค	คลังสินค้า	น้ำตาล	พ. 11/01/2023 08:40	พฤ. 12/01/2023 03:37	**18.58**	1--1	2
860	0057 | PANTON | สุชาติ ศรีสูงเนิน... | 70-6403อบ	คลังสินค้า	น้ำตาล	พ. 11/01/2023 08:51	พฤ. 12/01/2023 04:18	**19.26**	1--1	1
861	0056 | GOLD+200b BERN+20... | หนูการณ์ สิงเหิน ... | 73-2856สป	คลังสินค้า	น้ำตาล	พ. 11/01/2023 08:58	พฤ. 12/01/2023 05:05	**20.08**	1--1	1
862	0055 | GOLD+200b BERN+20... | ณัฐพงษ์ ศรไชย 211... | 73-5835สป	คลังสินค้า	น้ำตาล	พ. 11/01/2023 09:01	พฤ. 12/01/2023 05:00	**19.60**	1--1	1
863	0053 | PANTON | สิทธา สายยศ 13106... | 70-7080อบ	คลังสินค้า	น้ำตาล	พ. 11/01/2023 09:03	พฤ. 12/01/2023 07:47	**22.44**	1--1	1
864	0051 | MAN | วีระ ประทุม 13205... | 65-5791กท	คลังสินค้า	น้ำตาล	พ. 11/01/2023 09:08	พฤ. 12/01/2023 04:54	**19.46**	1--1	1
865	0041 | Man | ประนอม กิวรัมย์ 3... | 70-2514ศก	คลังสินค้า	น้ำตาล	พ. 11/01/2023 09:10	พฤ. 12/01/2023 05:47	**20.37**	1--1	1

IN-OUT บริษัท อุตสาหกรรมโคราช จำกัด

IN ตั้งแต่ 01/01/2023@00:00 ถึง 31/01/2023@23:59

ลำดับ #	รายละเอียด Details	ผู้ให้เข้าพบ Guest of	ประเภท Type	เข้า/ไป IN	ออก/กลับ OUT	รวม h.mm	ประตู Gate	
866	47 | ศักดิ์อัมพร โคราช | สมคิด ดอนตะนาม 33... | 86-4044ชบ	คลังสินค้า	น้ำตาล	พ. 11/01/2023 09:20	พ. 11/01/2023 10:46	1.26	1--1	1
867	43 | ศักดิ์อัมพร โคราช | วันเฉลิม วงศ์สุวร... | 74-1888ชบ	คลังสินค้า	น้ำตาล	พ. 11/01/2023 09:24	พ. 11/01/2023 11:36	2.12	1--1	1
868	0036 | ศักดิ์อัมพร โคราช | วิสัน กระจ่างโพธิ... | 71-2050นม	คลังสินค้า	น้ำตาล	พ. 11/01/2023 09:42	พ. 11/01/2023 11:45	2.03	1--1	1
869	0067 | DARAS LOGISTICS | อำนาจ วรรณภิระ 35... | 72-1748สบ	คลังสินค้า	น้ำตาล	พ. 11/01/2023 09:57	พ. 11/01/2023 11:11	1.14	1--1	1
870	0021 | ศักดิ์อัมพร โคราช | เจริญ รักค้า 3301... | 83-3443ชบ	คลังสินค้า	น้ำตาล	พ. 11/01/2023 10:07	พ. 11/01/2023 13:21	3.14	1--1	1
871	0022 | ศักดิ์อัมพร โคราช | อักษรศักดิ์ วิชาด... | 71-2343นม	คลังสินค้า	น้ำตาล	พ. 11/01/2023 10:09	พ. 11/01/2023 13:12	3.03	1--1	1
872	0081 | ศักดิ์อัมพร โคราช | สมพงษ์ นะเรืองรัม... | 83-7755ชบ	คลังสินค้า	น้ำตาล	พ. 11/01/2023 10:22	พ. 11/01/2023 13:55	3.33	1--1	1
873	0078 | สุรีรัตน์ | อนุสรณ์ แซ่เล้า 1... | 70-6008นม	คลังสินค้า	น้ำตาล	พ. 11/01/2023 10:24	พ. 11/01/2023 13:49	3.25	1--1	1
874	0091 | ศักดิ์อัมพร โคราช | SURAPEE WANNU 330... | 73-6717ชบ	คลังสินค้า	น้ำตาล	พ. 11/01/2023 10:26	พ. 11/01/2023 14:29	4.03	1--1	2
875	20 | THANIN | ประชารักษ์ สีทน 1... | 71-3818พบ	คลังสินค้า	น้ำตาล	พ. 11/01/2023 10:29	พ. 11/01/2023 15:02	4.33	1--1	1
876	0026 | ศักดิ์อัมพร โคราช | ธนชัย จอกทอง 3470... | 82-9895ฉช	คลังสินค้า	น้ำตาล	พ. 11/01/2023 10:36	พ. 11/01/2023 14:31	3.55	1--1	1
877	25 | ศักดิ์อัมพร โคราช | มานิต จะบกกลาง 13... | 71-1991นม	คลังสินค้า	น้ำตาล	พ. 11/01/2023 10:38	พ. 11/01/2023 14:02	3.24	1--1	1
878	0012 | TANASUK | รฐนนท์ มูลตรี 174... | 85-9077ขก	คลังสินค้า	น้ำตาล	พ. 11/01/2023 10:59	พ. 11/01/2023 13:57	2.58	1--1	1
879	0015 | ศักดิ์อัมพร โคราช | JAMLAS TITANANG 3... | 71-4001นม	คลังสินค้า	น้ำตาล	พ. 11/01/2023 11:01	พ. 11/01/2023 14:24	3.23	1--1	2
880	0070 | MAN | สุรศักดิ์ สมภะวะ ... | 70-1482จบ	คลังสินค้า	น้ำตาล	พ. 11/01/2023 11:08	พ. 11/01/2023 15:47	4.39	1--1	1
881	0090 | ศักดิ์อัมพร โคราช | SEKSAN THONGSA#1... | 84-9922ชบ	คลังสินค้า	น้ำตาล	พ. 11/01/2023 11:28	พ. 11/01/2023 14:53	3.25	1--1	1
882	47 | ส.กนกทรัพย์ | ชวินทร์ เฉลิมญาติ... | 68-1285กท	คลังสินค้า	น้ำตาล	พ. 11/01/2023 11:33	พ. 11/01/2023 15:30	3.57	1--1	1
883	0050 | ส.กนกทรัพย์ | ปิยะ ประจันตะเส ... | 62-4617กท	คลังสินค้า	น้ำตาล	พ. 11/01/2023 11:37	พ. 11/01/2023 16:40	5.03	1--1	1
884	0062 | ครบุรีเม่งเส็ง | วิญญา อบเชยรัมย์ ... | 70-2708นม	คลังสินค้า	น้ำตาล	พ. 11/01/2023 11:41	พ. 11/01/2023 15:34	3.53	1--1	1
885	0067 | ศักดิ์อัมพร โคราช | ถวิล ทรัพย์นา 330... | 71-5349นม	คลังสินค้า	น้ำตาล	พ. 11/01/2023 11:47	พ. 11/01/2023 15:29	3.42	1--1	1
886	0068 | ศักดิ์อัมพร โคราช | รุ่งนิรัน คงควร 5... | 74-1771/ชบ	คลังสินค้า	น้ำตาล	พ. 11/01/2023 11:53	พ. 11/01/2023 16:31	4.37	1--1	1
887	0040 | สุรีรัตน์ | สุนันต์ ต่างกลาง ... | 70-9438นม	คลังสินค้า	น้ำตาล	พ. 11/01/2023 12:33	พ. 11/01/2023 15:48	3.15	1--1	1
888	0042 | TANASUK | รุด ตันโย 5320890... | 83-8451นม	คลังสินค้า	น้ำตาล	พ. 11/01/2023 12:36	พ. 11/01/2023 16:26	3.51	1--1	1
889	0073 | ครบุรีเม่งเส็ง | อนุสรณ์ นอกลาง 33... | 70-2772นม	คลังสินค้า	น้ำตาล	พ. 11/01/2023 12:50	พ. 11/01/2023 17:11	4.21	1--1	1
890	0093 | ม่งเส็งศักดิ์ชัย | บุญเลิศ แสวงผล 33... | 79-3220กท	คลังสินค้า	น้ำตาล	พ. 11/01/2023 13:00	พ. 11/01/2023 16:36	3.36	1--1	1
891	0078 | ศักดิ์อัมพร โคราช | สรสิทธิ์ ต่อมิตร ... | 71-0567นม	คลังสินค้า	น้ำตาล	พ. 11/01/2023 14:09	พ. 11/01/2023 17:09	2.59	1--1	1
892	0081 | ม่งเส็งศักดิ์ชัย | บุญทัน โกยสำราญ 3... | 63-3337กท	คลังสินค้า	น้ำตาล	พ. 11/01/2023 14:38	พ. 11/01/2023 16:43	2.05	1--1	1
893	0091 | ม่งเส็งศักดิ์ชัย | เล็ก สิงห์สถิตย์ ... | 77-4756กท	คลังสินค้า	น้ำตาล	พ. 11/01/2023 15:03	พ. 11/01/2023 17:10	2.07	1--1	1
894	0070 | ศักดิ์อัมพร โคราช | ฐากูร กาบโคกกรวด ... | 86-7339ชบ	คลังสินค้า	น้ำตาล	พ. 11/01/2023 15:50	พ. 11/01/2023 16:50	0.60	1--1	1

IN-OUT บริษัท อุตสาหกรรมโคราช จำกัด

IN ตั้งแต่ 01/01/2023@00:00 ถึง 31/01/2023@23:59

ลำดับ #	รายละเอียด Details	ผู้ให้เข้าพบ Guest of	ประเภท Type	เข้า/ไป IN	ออก/กลับ OUT	รวม h.mm	ประตู Gate	
895	0067 | ศักดิ์อัมพร โคราช | ธนัช แถกระโทก 330... | 71-5596นม	คลังสินค้า	น้ำตาล	พ. 11/01/2023 15:52	พ. 11/01/2023 16:56	1.05	1--1	1
896	0060 | KAROK LOGISTICS | SUNTON HONGSAON | 71-3434ปท	คลังสินค้า	น้ำตาล	พ. 11/01/2023 16:24	พ. 11/01/2023 22:11	5.46	1--1	2
897	0063 | ส.กนกทรัพย์ | เสถียร สีเวียงสม ... | 65-1667กท	คลังสินค้า	น้ำตาล	พ. 11/01/2023 16:27	พ. 11/01/2023 18:16	1.49	1--1	1
898	0001 | ม่งเส็งศักดิ์ชัย | มาโนช แก้วอำไพ 32... | กท.63-6664	คลังสินค้า	น้ำตาล	พ. 11/01/2023 18:26	พ. 11/01/2023 20:46	2.19	1--1	1
899	0002 | PTR. | มูฮำมัด สีทองอ่ำ ... | กท.79-1789	คลังสินค้า	น้ำตาล	พ. 11/01/2023 18:32	พ. 11/01/2023 23:41	5.09	1--1	1
900	0003 | สุรีรัตน์ | นม.70-4522	คลังสินค้า	น้ำตาล	พ. 11/01/2023 18:34	พ. 11/01/2023 19:39	1.04	1--1	1
901	0004 | ศักดิ์อัมพร โคราช | ชื่นชม มานะ 13006... | ชบ.83-4334	คลังสินค้า	น้ำตาล	พ. 11/01/2023 18:44	พ. 11/01/2023 20:05	1.20	1--1	1
902	0005 | Gold bern bay | สุรศักดิ์ สมภะวะ ... | 70-1482จท	คลังสินค้า	น้ำตาล	พ. 11/01/2023 19:10	พฤ. 12/01/2023 06:01	**10.52**	1--1	1
903	0006 | KAROK LOGISTICS | 71-2828-ปท	คลังสินค้า	น้ำตาล	พ. 11/01/2023 19:16	พ. 11/01/2023 23:43	4.27	1--1	1
904	7 | ขจรกฤษณ์ อินทร์จั... | 72-5214-สป	คลังสินค้า	น้ำตาล	พ. 11/01/2023 19:20	พ. 11/01/2023 22:59	3.39	1--1	1
905	0009 | MAN | ไพฑูรย์ ทิมเทพา 3... | มห.70-1359	คลังสินค้า	น้ำตาล	พ. 11/01/2023 22:23	พฤ. 12/01/2023 11:07	**12.44**	1--1	1
906	0010 | MAN | สุพจน์ วังศิริ 37... | มห.70-1357	คลังสินค้า	น้ำตาล	พ. 11/01/2023 22:25	พฤ. 12/01/2023 06:32	**8.06**	1--1	1
907	0011 | MAN | สมพร แสงทอง 33403... | มห.70-0680	คลังสินค้า	น้ำตาล	พ. 11/01/2023 22:28	พฤ. 12/01/2023 06:18	7.50	1--1	1
908	0012 | MAN | วิชาญ ดอนมุงคุณ 3... | นบ.70-5767	คลังสินค้า	น้ำตาล	พ. 11/01/2023 22:32	พฤ. 12/01/2023 07:59	**9.28**	1--1	1
909	0013 | MAN | ถวิล บุตรบาล 3340... | กท.67-8483	คลังสินค้า	น้ำตาล	พ. 11/01/2023 22:38	พฤ. 12/01/2023 11:25	**12.46**	1--1	1
910	0014 | MAN | SUCHAT YANAPAIROT... | นพ.70-1282	คลังสินค้า	น้ำตาล	พ. 11/01/2023 22:46	พฤ. 12/01/2023 07:16	**8.29**	1--1	2
911	0015 | PAN TON | ธนู สุพรรณ์ 23419... | อบ.70-6659	คลังสินค้า	น้ำตาล	พ. 11/01/2023 23:07	พฤ. 12/01/2023 07:57	**8.50**	1--1	2
912	0016 | PAN TON | ณัฐวัตร อินนอก 33... | อบ.70-3246	คลังสินค้า	น้ำตาล	พ. 11/01/2023 23:12	พฤ. 12/01/2023 11:19	**12.08**	1--1	1
913	0018 | Gold bern bay | สาธิต ทองสวัสดิ์ ... | ขก.70-9798	คลังสินค้า	น้ำตาล	พ. 11/01/2023 23:17	พฤ. 12/01/2023 08:26	**9.09**	1--1	1
914	0019 | PANTQN | วรดร พลพันธ์ 3341... | 70-3106-อบ	คลังสินค้า	น้ำตาล	พฤ. 12/01/2023 04:51	พฤ. 12/01/2023 08:58	4.08	1--1	1
915	0021 | PANTQN | ประทูล พิมพ์จันทร... | 70-7082-อบ	คลังสินค้า	น้ำตาล	พฤ. 12/01/2023 04:54	พฤ. 12/01/2023 12:33	7.39	1--1	1
916	20 | MAN | ธนกร พลจารย์ 1311... | 68-3385-กท	คลังสินค้า	น้ำตาล	พฤ. 12/01/2023 04:58	พฤ. 12/01/2023 12:03	7.05	1--1	1
917	0022 | MAN | ทองคำ ถาวัลย์ 334... | 70-6728-อบ	คลังสินค้า	น้ำตาล	พฤ. 12/01/2023 05:01	พฤ. 12/01/2023 10:08	5.07	1--1	1
918	23 | MAN | สุชาติ ปะกะตัง 34... | 70-9251-นว	คลังสินค้า	น้ำตาล	พฤ. 12/01/2023 05:04	พฤ. 12/01/2023 12:16	7.13	1--1	1
919	0024 | MAN | พรเทพ ยาดี 153990... | 70-9609-นว	คลังสินค้า	น้ำตาล	พฤ. 12/01/2023 05:06	พฤ. 12/01/2023 13:21	**8.15**	1--1	1
920	25 | MAN | บรรจง สวัสดิ์จันท... | 71-0512-นว	คลังสินค้า	น้ำตาล	พฤ. 12/01/2023 05:08	พฤ. 12/01/2023 12:32	7.24	1--1	1
921	0026 | MAN | ดุสิต พุทธบุรี 53... | 70-2314-นค	คลังสินค้า	น้ำตาล	พฤ. 12/01/2023 05:14	พฤ. 12/01/2023 11:08	5.54	1--1	1
922	0027 | PANTQN | ศุภชัย จันทร์คำ 3... | 70-5923-อบ	คลังสินค้า	น้ำตาล	พฤ. 12/01/2023 05:27	พฤ. 12/01/2023 10:39	5.12	1--1	1
923	0028 | MAN | 68-3568	คลังสินค้า	น้ำตาล	พฤ. 12/01/2023 06:02	พฤ. 12/01/2023 12:10	6.08	1--1	1
924	029 | PAN TON | กล้ารบ สารสวัสดิ์... | 70-3025อบ	คลังสินค้า	น้ำตาล	พฤ. 12/01/2023 06:47	พฤ. 12/01/2023 11:14	4.27	1--1	1

IN-OUT บริษัท อุตสาหกรรมโคราช จำกัด

IN ตั้งแต่ 01/01/2023@00:00 ถึง 31/01/2023@23:59

ลำดับ #	รายละเอียด Details	ผู้ให้เข้าพบ Guest of	ประเภท Type	เข้า/ไป IN	ออก/กลับ OUT	รวม h.mm	ประตู Gate	
925	0031 | ศักดิ์อัมพร โคราช | 71-1100นม		น้ำตาล	พฤ. 12/01/2023 06:52	พฤ. 12/01/2023 08:41	1.49	1--1	1
926	32 | ศักดิ์อัมพร โคราช | สมพิศ เทินทองหลาง... | 73-9549ชบ	คลังสินค้า	น้ำตาล	พฤ. 12/01/2023 06:54	พฤ. 12/01/2023 09:06	2.12	1--1	1
927	0033 | ศักดิ์อัมพร โคราช | ขจรศักดิ์ นาคจันท... | 74-5555ชบ	คลังสินค้า	น้ำตาล	พฤ. 12/01/2023 06:56	พฤ. 12/01/2023 08:47	1.50	1--1	1
928	0034 | ศักดิ์อัมพร โคราช | สนิด เนียดกระโทก ... | 73-6457ชบ	คลังสินค้า	น้ำตาล	พฤ. 12/01/2023 07:01	พฤ. 12/01/2023 10:05	3.04	1--1	1
929	0035 | MAN | พงษ์สิทธิ์ วงค์กว... | 7-1956นค	คลังสินค้า	น้ำตาล	พฤ. 12/01/2023 07:18	พฤ. 12/01/2023 11:35	4.17	1--1	1
930	0036 | MAN | ราเชนทร์ ประดุงรั... | 71-0598นม	คลังสินค้า	น้ำตาล	พฤ. 12/01/2023 07:20	พฤ. 12/01/2023 12:58	5.38	1--1	1
931	39 | MAN | ธวัชชัย เพชรประดั... | 71-0500นว	คลังสินค้า	น้ำตาล	พฤ. 12/01/2023 07:23	พฤ. 12/01/2023 12:20	4.57	1--1	1
932	0040 | MAN | เมธาสิทธิ์ พันกลา... | 70-5624สค	คลังสินค้า	น้ำตาล	พฤ. 12/01/2023 07:26	พฤ. 12/01/2023 15:43	**8.17**	1--1	1
933	0042 | MAN | ถวิล สีหนาท 34608... | 70-3132ศก	คลังสินค้า	น้ำตาล	พฤ. 12/01/2023 07:31	พฤ. 12/01/2023 15:26	7.55	1--1	1
934	0044 | MAN | ตันสัก บุญผ่อง 14... | 70-2399มห	คลังสินค้า	น้ำตาล	พฤ. 12/01/2023 07:34	พฤ. 12/01/2023 14:59	7.26	1--1	1
935	0045 | MAN | MAN | 70-1942มห		น้ำตาล	พฤ. 12/01/2023 07:38	พฤ. 12/01/2023 14:12	6.34	1--1	1
936	0049 | Gold bern bay | อดิศร เพ็ชร์รักษา... | 70-1888นพ	คลังสินค้า	น้ำตาล	พฤ. 12/01/2023 07:41	พฤ. 12/01/2023 13:53	6.12	1--1	1
937	0052 | MAN | ปรยุทธ นนท์ชี 149... | 70-2456มห	คลังสินค้า	น้ำตาล	พฤ. 12/01/2023 07:45	พฤ. 12/01/2023 13:22	5.37	1--1	1
938	0053 | MAN | 70-2478มห	คลังสินค้า	น้ำตาล	พฤ. 12/01/2023 07:47	พฤ. 12/01/2023 14:31	6.44	1--1	2
939	0065 | ณรงค์ฤทธิ์ เกตกิ่... | 70-7577อบ	คลังสินค้า	น้ำตาล	พฤ. 12/01/2023 08:30	พฤ. 12/01/2023 14:47	6.18	1--1	1
940	0068 | พงษ์ศักดิ์ ลิ้มเส... | 70-2357นค	คลังสินค้า	น้ำตาล	พฤ. 12/01/2023 08:32	พฤ. 12/01/2023 15:46	7.13	1--1	1
941	0069 | ไกรลาศ ดลเลขา 134... | 70-7420อบ	คลังสินค้า	น้ำตาล	พฤ. 12/01/2023 08:36	พฤ. 12/01/2023 16:32	7.56	1--1	1
942	0070 | MAN | มนตรี พันกลาง 330... | 81-0419นพ	คลังสินค้า	น้ำตาล	พฤ. 12/01/2023 08:41	พฤ. 12/01/2023 15:39	6.58	1--1	1
943	0075 | ศักดิ์อัมพร โคราช | ปรีชา หินกลาง 330... | 74-5445ชบ	คลังสินค้า	น้ำตาล	พฤ. 12/01/2023 09:01	พฤ. 12/01/2023 10:05	1.04	1--1	1
944	0076 | ส.กนกทรัพย์ | SONCHAI PHIMMILAI... | 65-6849กท	คลังสินค้า	น้ำตาล	พฤ. 12/01/2023 09:05	พฤ. 12/01/2023 10:53	1.49	1--1	2
945	0077 | MAN | ศักดา มัสแมน 1411... | 70-5930อบ	คลังสินค้า	น้ำตาล	พฤ. 12/01/2023 09:07	พฤ. 12/01/2023 16:48	7.41	1--1	1
946	0078 | ศักดิ์อัมพร โคราช | สมจิตร โชคค้า 330... | 73-6719ชบ	คลังสินค้า	น้ำตาล	พฤ. 12/01/2023 09:08	พฤ. 12/01/2023 10:28	1.20	1--1	1
947	0079 | ศักดิ์อัมพร โคราช | สมพาน เขียวสะภู 3... | 74-5115ชบ	คลังสินค้า	น้ำตาล	พฤ. 12/01/2023 09:11	พฤ. 12/01/2023 11:21	2.10	1--1	1
948	0081 | ศักดิ์อัมพร โคราช | ณัฐวุฒิ เจนการ 13... | 86-6276ชบ	คลังสินค้า	น้ำตาล	พฤ. 12/01/2023 09:15	พฤ. 12/01/2023 10:06	0.52	1--1	1
949	0082 | ศักดิ์อัมพร โคราช | ไพบูลย์ สากล 3560... | 74-5444ชบ	คลังสินค้า	น้ำตาล	พฤ. 12/01/2023 09:17	พฤ. 12/01/2023 10:53	1.36	1--1	1
950	0084 | MAN | 70-5295อบ	คลังสินค้า	น้ำตาล	พฤ. 12/01/2023 09:25	ศ. 13/01/2023 03:24	**17.58**	1--1	1
951	0088 | MAN | อำนาจ ฆารโสพล 346... | 70-1286นพ	คลังสินค้า	น้ำตาล	พฤ. 12/01/2023 09:33	พฤ. 12/01/2023 16:40	7.08	1--1	1
952	0091 | farmer | ราชันย์ อัตฤทธิ์ ... | 70-5005อบ	คลังสินค้า	น้ำตาล	พฤ. 12/01/2023 09:50	พฤ. 12/01/2023 16:28	6.38	1--1	1
953	0092 | PAN TON | หวย ผลเจริญ 33103... | 70-7543อบ	คลังสินค้า	น้ำตาล	พฤ. 12/01/2023 09:57	พฤ. 12/01/2023 16:53	6.56	1--1	1
954	0094 | PAN TON | พีระศักดิ์ ชูสาย ... | 70-6691อบ	คลังสินค้า	น้ำตาล	พฤ. 12/01/2023 10:00	พฤ. 12/01/2023 16:41	6.41	1--1	1

IN-OUT บริษัท อุตสาหกรรมโคราช จำกัด

IN ตั้งแต่ 01/01/2023@00:00 ถึง 31/01/2023@23:59

ลำดับ #	รายละเอียด Details	ผู้ให้เข้าพบ Guest of	ประเภท Type	เข้า/ไป IN	ออก/กลับ OUT	รวม h.mm	ประตู Gate	
955	0095 | PAN TON | อาทิตย์ กองสุกรรณ... | 70-6410อบ	คลังสินค้า	น้ำตาล	พฤ. 12/01/2023 10:04	พฤ. 12/01/2023 17:13	7.09	1--1	1
956	0099 | MAN | อมรพันธ์ หนูแสน 3... | 73-9737สป	คลังสินค้า	น้ำตาล	พฤ. 12/01/2023 10:26	พฤ. 12/01/2023 17:52	7.26	1--1	1
957	0100 | MAN | รณธิชัย สุภิษะ 13... | 70-2262มห	คลังสินค้า	น้ำตาล	พฤ. 12/01/2023 10:34	พฤ. 12/01/2023 19:48	**9.14**	1--1	1
958	0001 | Gold bern bay | บรรพจน์ ศรีชนะ 34... | 70-1369มห	คลังสินค้า	น้ำตาล	พฤ. 12/01/2023 10:40	พฤ. 12/01/2023 17:54	7.14	1--1	1
959	0002 | PAN TON | คมเพชร อาจหาญ 331... | 70-7076อบ	คลังสินค้า	น้ำตาล	พฤ. 12/01/2023 10:48	พฤ. 12/01/2023 18:28	7.40	1--1	1
960	0004 | กิตติพงษ์ ค้ำคูณ ... | 70-6279อบBOONTANAWAT	คลังสินค้า	น้ำตาล	พฤ. 12/01/2023 10:54	พฤ. 12/01/2023 18:25	7.31	1--1	1
961	0005 | ธนภัทร อภิรักษ์ 3... | 70-3709นคGold ber...	คลังสินค้า	น้ำตาล	พฤ. 12/01/2023 10:57	พฤ. 12/01/2023 18:54	7.57	1--1	1
962	0006 | ศักดิ์อัมพร โคราช | ชินวัตร ทองสาย 14... | 71-5293นม	คลังสินค้า	น้ำตาล	พฤ. 12/01/2023 11:00	พฤ. 12/01/2023 13:18	2.18	1--1	1
963	7 | ศักดิ์อัมพร โคราช | บุญส่ง อาจเสนา 33... | 74-1717ชบ	คลังสินค้า	น้ำตาล	พฤ. 12/01/2023 11:02	พฤ. 12/01/2023 13:49	2.46	1--1	1
964	0008 | ส.กนกทรัพย์ | SONCHAI PHIMMILAI... | 65-6849กท	คลังสินค้า	น้ำตาล	พฤ. 12/01/2023 11:04	พฤ. 12/01/2023 11:09	**0.04**	1--1	1
965	0009 | วิษณุ นาครัตน์ 33... | 70-7446อบBOONTANAWAT	คลังสินค้า	น้ำตาล	พฤ. 12/01/2023 11:07	พฤ. 12/01/2023 18:32	7.25	1--1	1
966	0010 | ศักดิ์อัมพร โคราช | สมทรง พุฒกลาง 330... | 71-3239นม	คลังสินค้า/	น้ำตาล	พฤ. 12/01/2023 11:09	พฤ. 12/01/2023 13:18	2.09	1--1	1
967	0011 | Gold bern bay | ธงชัย บุตรราช 147... | 705974มค	คลังสินค้า	น้ำตาล	พฤ. 12/01/2023 11:16	พฤ. 12/01/2023 19:41	**8.25**	1--1	1
968	0012 | ศักดิ์อัมพร โคราช | รุ่งบุญรัตน์ รุ่ง... | 71-3872นม	คลังสินค้า	น้ำตาล	พฤ. 12/01/2023 11:18	พฤ. 12/01/2023 14:45	3.26	1--1	1
969	0008 | ศักดิ์อัมพร โคราช | ประทาย ทิศกระโทก ... | 864355ชบ	คลังสินค้า	น้ำตาล	พฤ. 12/01/2023 11:22	พฤ. 12/01/2023 14:08	2.46	1--1	1
970	0013 | ศักดิ์อัมพร โคราช | นวย ดอดกระโทก 330... | 83-4114ชบ	คลังสินค้า	น้ำตาล	พฤ. 12/01/2023 11:25	พฤ. 12/01/2023 14:28	3.04	1--1	1
971	0014 | TANG SOON LI | นพนัย พันธุ์ภักดี... | 73-0255สป	คลังสินค้า	น้ำตาล	พฤ. 12/01/2023 11:37	พฤ. 12/01/2023 19:49	**8.12**	1--1	1
972	0015 | ศักดิ์อัมพร โคราช | อุทัย ปากะตัง 530... | 71-5466นม	คลังสินค้า	น้ำตาล	พฤ. 12/01/2023 11:39	พฤ. 12/01/2023 15:11	3.31	1--1	1
973	0018 | Gold bern bay | ต่อศักดิ์ ทิพย์สิ... | 71-9016อย	คลังสินค้า	น้ำตาล	พฤ. 12/01/2023 11:51	พฤ. 12/01/2023 19:45	7.54	1--1	1
974	0016 | ศักดิ์อัมพร โคราช | ชวลิต นาดี 130120... | 72-7816ชบ	คลังสินค้า	น้ำตาล	พฤ. 12/01/2023 11:53	พฤ. 12/01/2023 14:50	2.57	1--1	1
975	0019 | Gold bern bay | อนุรัตน์ ดรปัญญา ... | 70-1726มค	คลังสินค้า	น้ำตาล	พฤ. 12/01/2023 11:54	พฤ. 12/01/2023 20:45	**8.51**	1--1	1
976	0003 | Gold bern bay | ธนวัต วงษ์ชัยยา 1... | 70-3941นค	คลังสินค้า	น้ำตาล	พฤ. 12/01/2023 12:02	พฤ. 12/01/2023 20:29	**8.27**	1--1	1
977	20 | Gold bern bay | วรพงษ์ ราชาลี 141... | 62-4545อย	คลังสินค้า	น้ำตาล	พฤ. 12/01/2023 12:03	พฤ. 12/01/2023 20:26	**8.23**	1--1	1
978	0022 | MAN | บุญรอด ดีราชรัมย์... | 72-1454รย	คลังสินค้า	น้ำตาล	พฤ. 12/01/2023 12:05	ศ. 13/01/2023 03:16	**15.11**	1--1	1
979	0026 | TANG SOON LI | จตุพล ไชยนิล 1302... | 68-6945กท	คลังสินค้า	น้ำตาล	พฤ. 12/01/2023 12:15	พฤ. 12/01/2023 21:22	**9.07**	1--1	1
980	0027 | Gold bern bay | จ่านงค์ คำจำปา 341... | 70-1076บก	คลังสินค้า	น้ำตาล	พฤ. 12/01/2023 12:18	พฤ. 12/01/2023 21:36	**9.18**	1--1	1
981	0028 | สุรีรัตน์ | สมเกียรติ ลัดใหม่... | 71-4768นม	คลังสินค้า	น้ำตาล	พฤ. 12/01/2023 12:25	พฤ. 12/01/2023 15:49	3.24	1--1	1
982	029 | ศักดิ์อัมพร โคราช | สุเมธ แดงกระโทก 2... | 73-6990ชบ	คลังสินค้า	น้ำตาล	พฤ. 12/01/2023 12:27	พฤ. 12/01/2023 15:31	3.04	1--1	1
983	0030 | ศักดิ์อัมพร โคราช | ชรินทร์ มีนารัมย์... | 71-4489/นม	คลังสินค้า	น้ำตาล	พฤ. 12/01/2023 12:29	พฤ. 12/01/2023 16:02	3.33	1--1	1
984	0031 | MAN | ARNON SOMPIMAY 33... | 70-1697อค		น้ำตาล	พฤ. 12/01/2023 12:32	พฤ. 12/01/2023 21:31	**8.59**	1--1	0

IN-OUT บริษัท อุตสาหกรรมโคราช จำกัด

IN ตั้งแต่ 01/01/2023@00:00 ถึง 31/01/2023@23:59

ลำดับ #	รายละเอียด Details	ผู้ให้เข้าพบ Guest of	ประเภท Type	เข้า/ไป IN	ออก/กลับ OUT	รวม h.mm	ประตู Gate	
985	32 | MAN | สมพร บังแสง 34712... | 70-4107มค	คลังสินค้า	น้ำตาล	พฤ. 12/01/2023 12:44	พฤ. 12/01/2023 22:21	**9.36**	1--1	1
986	0033 | MAN | บุญเส็ง ศรีพระนาม... | 70-2000นค	คลังสินค้า	น้ำตาล	พฤ. 12/01/2023 12:47	พฤ. 12/01/2023 21:32	**8.45**	1--1	1
987	0034 | Gold bern bay | อาณัติ โสมพิมาย 1... | 64-6466กท	คลังสินค้า	น้ำตาล	พฤ. 12/01/2023 12:52	พฤ. 12/01/2023 23:09	**10.17**	1--1	1
988	0021 | ม่งเส็งศักดิ์ชัย | วิชัย กลอนกระโทก ... | 60-0614กท	คลังสินค้า	น้ำตาล	พฤ. 12/01/2023 12:58	พฤ. 12/01/2023 15:14	2.17	1--1	1
989	23 | ส.กนกทรัพย์ | 95-6056กท		น้ำตาล	พฤ. 12/01/2023 13:01	พฤ. 12/01/2023 15:51	2.50	1--1	1
990	0075 | ศักดิ์อัมพร โคราช | สมพล โชคค้า 12001... | 74-5522ชบ	คลังสินค้า	น้ำตาล	พฤ. 12/01/2023 14:21	พฤ. 12/01/2023 15:51	1.31	1--1	1
991	0076 | ครบุรีเม่งเส็ง | สมร ชาวนา 3310100... | 70-2619นม	คลังสินค้า	น้ำตาล	พฤ. 12/01/2023 14:23	พฤ. 12/01/2023 15:45	1.22	1--1	1
992	0079 | ศักดิ์อัมพร โคราช | นัฐสิทธิ์ เข็มเงิ... | 71-1551นม	คลังสินค้า	น้ำตาล	พฤ. 12/01/2023 14:30	พฤ. 12/01/2023 16:33	2.03	1--1	1
993	0082 | ศักดิ์อัมพร โคราช | นิติกานต์ คำสวาสด... | 74-2000นม	คลังสินค้า	น้ำตาล	พฤ. 12/01/2023 14:32	พฤ. 12/01/2023 15:53	1.21	1--1	1
994	0083 | สุรีรัตน์ | สนั่น คงนอก 33020... | 70-7999นม	คลังสินค้า	น้ำตาล	พฤ. 12/01/2023 14:37	พฤ. 12/01/2023 16:20	1.43	1--1	1
995	0085 | ศักดิ์อัมพร โคราช | มนูญ กล้าหาญ 3301... | 71-3915นม	คลังสินค้า	น้ำตาล	พฤ. 12/01/2023 14:39	พฤ. 12/01/2023 17:12	2.33	1--1	1
996	0086 | ศักดิ์อัมพร โคราช | ราตรี หรบรรณ์ 531... | 74-5225ชบ	คลังสินค้า	น้ำตาล	พฤ. 12/01/2023 14:40	พฤ. 12/01/2023 18:12	3.32	1--1	1
997	0089 | ศักดิ์อัมพร โคราช | สมปอง วงษ์สุวรรณ ... | 71-4747นม	คลังสินค้า	น้ำตาล	พฤ. 12/01/2023 14:43	พฤ. 12/01/2023 17:18	2.36	1--1	1
998	0071 | ศักดิ์อัมพร โคราช | วันชัย โพธิ์พะเนา... | 71-5336นม	คลังสินค้า	น้ำตาล	พฤ. 12/01/2023 14:46	พฤ. 12/01/2023 17:18	2.32	1--1	1
999	0010 | ศักดิ์อัมพร โคราช | รุ่งโรจน์ นาดี 33... | 71-2148นม	คลังสินค้า	น้ำตาล	พฤ. 12/01/2023 15:09	พฤ. 12/01/2023 18:12	3.03	1--1	1
1000	0013 | ม่งเส็งศักดิ์ชัย | ชูศักดิ์ มุ่งหามก... | 79-6513กท	คลังสินค้า	น้ำตาล	พฤ. 12/01/2023 15:15	พฤ. 12/01/2023 16:26	1.11	1--1	1
1001	0012 | MAN | สมิงพราย โคตรสขึง... | 73-7805ปก	คลังสินค้า	น้ำตาล	พฤ. 12/01/2023 16:39	พฤ. 12/01/2023 22:44	6.05	1--1	1
1002	0041 | เดชา พูลแก้ว 1770... | พท.70-2486	คลังสินค้า	น้ำตาล	พฤ. 12/01/2023 18:35	พฤ. 12/01/2023 23:22	4.47	1--1	1
1003	0042 | ศักดิ์อัมพร โคราช | มานิต จะบกกลาง 13... | นม.71-1991	คลังสินค้า	น้ำตาล	พฤ. 12/01/2023 18:50	พฤ. 12/01/2023 20:44	1.53	1--1	1
1004	43 | ศักดิ์อัมพร โคราช | สนั่น ค่าสวาสดิ์ 5... | ชบ.72-9079	คลังสินค้า	น้ำตาล	พฤ. 12/01/2023 18:53	พฤ. 12/01/2023 20:57	2.04	1--1	1
1005	0044 | ศักดิ์อัมพร โคราช | อักษรศักดิ์ วิชาด... | นม.71-2343	คลังสินค้า	น้ำตาล	พฤ. 12/01/2023 18:57	พฤ. 12/01/2023 21:00	2.03	1--1	1
1006	0045 | ครบุรีเม่งเส็ง | สมพร เว้าสำโรง 33... | นม.70-6788	คลังสินค้า	น้ำตาล	พฤ. 12/01/2023 18:59	พฤ. 12/01/2023 21:41	2.42	1--1	1
1007	0046 | ศักดิ์อัมพร โคราช | นิพนธ์ หว่านนา 13... | นม.71-4313	คลังสินค้า	น้ำตาล	พฤ. 12/01/2023 19:01	พฤ. 12/01/2023 21:18	2.17	1--1	1
1008	47 | ศักดิ์อัมพร โคราช | สมชิต นากุตนอก 13... | ชบ.74-2228	คลังสินค้า	น้ำตาล	พฤ. 12/01/2023 19:04	พฤ. 12/01/2023 21:24	2.21	1--1	1
1009	0048 | ศักดิ์อัมพร โคราช | JAMLAS TITANANG 3... | นม.71-4001	คลังสินค้า	น้ำตาล	พฤ. 12/01/2023 19:06	พฤ. 12/01/2023 21:39	2.33	1--1	2
1010	0049 | ศักดิ์อัมพร โคราช | ปิยะพงษ์ กูลพิมาย... | นม.71-4755	คลังสินค้า	น้ำตาล	พฤ. 12/01/2023 19:08	พฤ. 12/01/2023 21:50	2.42	1--1	1
1011	0050 | ศักดิ์อัมพร โคราช | ฉลอง คล่องการ 330... | นม.71-4796	คลังสินค้า	น้ำตาล	พฤ. 12/01/2023 19:18	พฤ. 12/01/2023 22:10	2.52	1--1	1
1012	0051 | ศักดิ์อัมพร โคราช | ประสาร เที่ยงกระโ... | นม.71-3466	คลังสินค้า	น้ำตาล	พฤ. 12/01/2023 19:23	พฤ. 12/01/2023 22:45	3.21	1--1	1
1013	0052 | PAN TON | สมหมาย อินทรพันธุ... | อบ.70-7615	คลังสินค้า	น้ำตาล	พฤ. 12/01/2023 19:47	พฤ. 12/01/2023 23:14	3.27	1--1	1
1014	0053 | MAN | CHOKPHIPHAT SONGK... | ศก.70-3083	คลังสินค้า	น้ำตาล	พฤ. 12/01/2023 19:54	พฤ. 12/01/2023 23:06	3.12	1--1	2

IN-OUT บริษัท อุตสาหกรรมโคราช จำกัด

IN ตั้งแต่ 01/01/2023@00:00 ถึง 31/01/2023@23:59

ลำดับ #	รายละเอียด Details	ผู้ให้เข้าพบ Guest of	ประเภท Type	เข้า/ไป IN	ออก/กลับ OUT	รวม h.mm	ประตู Gate	
1015	0054 | Gold bern bay | สุจินต์ ใจสุข 149... | มห.70-1852	คลังสินค้า	น้ำตาล	พฤ. 12/01/2023 19:59	พฤ. 12/01/2023 22:40	2.41	1--1	1
1016	0055 | MAN | เฉลิมศักดิ์ แก้วด... | นว.71-0698	คลังสินค้า	น้ำตาล	พฤ. 12/01/2023 20:01	พฤ. 12/01/2023 22:08	2.07	1--1	1
1017	0056 | MAN | วัชรินทร์ ประตูทอ... | นพ.81-0909	คลังสินค้า	น้ำตาล	พฤ. 12/01/2023 20:07	พฤ. 12/01/2023 22:46	2.39	1--1	1
1018	0057 | Gold bern bay | CHANDAI LATI 5470... | นพ.70-1895	คลังสินค้า	น้ำตาล	พฤ. 12/01/2023 20:10	พฤ. 12/01/2023 23:48	3.38	1--1	2
1019	0058 | MAN | ปภัสสร ดีหลี 1101... | มห.70-2343	คลังสินค้า	น้ำตาล	พฤ. 12/01/2023 20:12	ศ. 13/01/2023 02:11	5.59	1--1	1
1020	0059 | MAN | สุทัศน์ เพชรโรจน์... | นว.70-8909	คลังสินค้า	น้ำตาล	พฤ. 12/01/2023 20:15	ศ. 13/01/2023 03:25	7.10	1--1	1
1021	0060 | MAN | วันดี แสนโคตร 136... | นว.70-9634	คลังสินค้า	น้ำตาล	พฤ. 12/01/2023 20:17	ศ. 13/01/2023 00:13	3.56	1--1	1
1022	0061 | Gold bern bay | ธีระ แดนขุนทด 146... | กท.70-5204	คลังสินค้า	น้ำตาล	พฤ. 12/01/2023 20:24	ศ. 13/01/2023 00:11	3.47	1--1	1
1023	0065 | Gold bern bay | ชัยยา อุตมูล 3421... | นพ.70-1979	คลังสินค้า	น้ำตาล	พฤ. 12/01/2023 22:51	ศ. 13/01/2023 02:35	3.43	1--1	1
1024	0066 | PAN TON | จำรัส อุพันทา 334... | อบ.70-7601	คลังสินค้า	น้ำตาล	พฤ. 12/01/2023 22:54	ศ. 13/01/2023 02:48	3.54	1--1	1
1025	0067 | Gold bern bay | สมชาย สุวรรณชัยรบ... | มค.70-5502	คลังสินค้า	น้ำตาล	พฤ. 12/01/2023 22:59	ศ. 13/01/2023 03:29	4.30	1--1	1
1026	0068 | Gold bern bay | ตะวัน หลวงทิพย์ 1... | นค.70-4220	คลังสินค้า	น้ำตาล	พฤ. 12/01/2023 23:05	ศ. 13/01/2023 03:57	4.52	1--1	1
1027	0069 | Gold bern bay | พงษ์ศักดิ์ ชื่นจอ... | 70-3092 อบ.	คลังสินค้า	น้ำตาล	พฤ. 12/01/2023 23:07	ศ. 13/01/2023 03:53	4.46	1--1	1
1028	0070 | MAN | SUMET KANAPROM 14... | 70-1681 นพ.	คลังสินค้า	น้ำตาล	พฤ. 12/01/2023 23:09	ศ. 13/01/2023 05:31	6.22	1--1	2
1029	0071 | MAN | ขวิน ทินคาม 34401... | มห.70-1592	คลังสินค้า	น้ำตาล	พฤ. 12/01/2023 23:12	ศ. 13/01/2023 05:37	6.25	1--1	1
1030	0073 | MAN | ประยงค์ ศรีสุวรรณ... | นพ.70-1935	คลังสินค้า	น้ำตาล	พฤ. 12/01/2023 23:14	ศ. 13/01/2023 05:35	6.21	1--1	1
1031	0074 | MAN | ธีรเดช วงษ์สว่าง ... | กท.67-7148	คลังสินค้า	น้ำตาล	พฤ. 12/01/2023 23:16	ศ. 13/01/2023 04:47	5.31	1--1	1
1032	0075 | PAN TON | สาลี บุ้งจันทร์ 3... | อบ.70-7603	คลังสินค้า	น้ำตาล	พฤ. 12/01/2023 23:19	ศ. 13/01/2023 05:29	6.11	1--1	1
1033	0076 | MAN | หลาวไว ไวสูงเนิน ... | นว.70-9607	คลังสินค้า	น้ำตาล	พฤ. 12/01/2023 23:22	ศ. 13/01/2023 06:04	6.41	1--1	1
1034	0077 | PAN TON | พล สวยประโคน 3310... | อบ.70-3242	คลังสินค้า	น้ำตาล	พฤ. 12/01/2023 23:27	ศ. 13/01/2023 06:30	7.03	1--1	1
1035	0078 | PAN TON | สุริยะชาติ โพธิ์ศ... | อบ.70-7078	คลังสินค้า	น้ำตาล	พฤ. 12/01/2023 23:29	ศ. 13/01/2023 06:08	6.40	1--1	1
1036	0079 | PAN TON | อมร ปัจชา 1720600... | อบ.70-6607	คลังสินค้า	น้ำตาล	พฤ. 12/01/2023 23:30	ศ. 13/01/2023 07:14	7.44	1--1	1
1037	0002 | MAN | วิเชียร ผมน้อย 33... | 70-2249-สร	คลังสินค้า	น้ำตาล	ศ. 13/01/2023 03:17	ศ. 13/01/2023 05:48	2.31	1--1	1
1038	0003 | MAN | จารึก คำสุข 38412... | 71-0510-นว	คลังสินค้า	น้ำตาล	ศ. 13/01/2023 03:19	ศ. 13/01/2023 07:02	3.43	1--1	1
1039	0004 | MAN | สุพัฒร ปรุโปร่ง 5... | 65-3734-กท	คลังสินค้า	น้ำตาล	ศ. 13/01/2023 03:21	ศ. 13/01/2023 10:23	7.02	1--1	1
1040	0005 | MAN | นราธิป อยู่เหย้า ... | 71-0675-นว	คลังสินค้า	น้ำตาล	ศ. 13/01/2023 04:03	ศ. 13/01/2023 08:22	4.19	1--1	1
1041	0006 | ศักดิ์อัมพร โคราช | ธนชัย จอกทอง 3470... | 82-9895-ฉช	คลังสินค้า	น้ำตาล	ศ. 13/01/2023 04:17	ศ. 13/01/2023 05:51	1.34	1--1	1
1042	7 | ศักดิ์อัมพร โคราช | SAEN PHASUK | 71-4664-นม	คลังสินค้า	น้ำตาล	ศ. 13/01/2023 04:21	ศ. 13/01/2023 05:39	1.18	1--1	2
1043	0008 | ศักดิ์อัมพร โคราช | เจริญ รักค้า 3301... | 83-3443-ชบ	คลังสินค้า	น้ำตาล	ศ. 13/01/2023 04:37	ศ. 13/01/2023 09:03	4.26	1--1	1
1044	0009 | ศักดิ์อัมพร โคราช | วันเฉลิม วงศ์สุวร... | 74-1888-ชบ	คลังสินค้า	น้ำตาล	ศ. 13/01/2023 04:39	ศ. 13/01/2023 09:23	4.44	1--1	1

IN-OUT บริษัท อุตสาหกรรมโคราช จำกัด

IN ตั้งแต่ 01/01/2023@00:00 ถึง 31/01/2023@23:59

ลำดับ #	รายละเอียด Details	ผู้ให้เข้าพบ Guest of	ประเภท Type	เข้า/ไป IN	ออก/กลับ OUT	รวม h.mm	ประตู Gate	
1045	0010 | ศักดิ์อัมพร โคราช | ชั้น กาบโคกกรวด 5... | 72-5656-ชบ	คลังสินค้า	น้ำตาล	ศ. 13/01/2023 04:41	ศ. 13/01/2023 09:27	4.46	1--1	1
1046	0011 | สุรีรัตน์ | โอภาส ย่อมจะโปะ 1... | 71-4028-นม	คลังสินค้า	น้ำตาล	ศ. 13/01/2023 04:54	ศ. 13/01/2023 09:20	4.26	1--1	1
1047	0012 | พูลผลโลจิสติกส์ | ปิยะพล จันทร์ศิริ... | 70-3018-สร	คลังสินค้า	น้ำตาล	ศ. 13/01/2023 05:01	ศ. 13/01/2023 11:03	6.02	1--1	1
1048	0013 | ธนาวิน | ประเสริฐพร จันทร์... | 70-7376-อบ	คลังสินค้า	น้ำตาล	ศ. 13/01/2023 05:04	ศ. 13/01/2023 15:01	**9.57**	1--1	1
1049	0014 | ศักดิ์อัมพร โคราช | PIRON HOMKHAJON 1... | 70-3846-สร	คลังสินค้า	น้ำตาล	ศ. 13/01/2023 05:11	ศ. 13/01/2023 11:59	6.48	1--1	2
1050	0015 | ศักดิ์อัมพร โคราช | สุพจน์ พิมพ์จันทร... | 70-2628-สร	คลังสินค้า	น้ำตาล	ศ. 13/01/2023 05:23	ศ. 13/01/2023 11:45	6.22	1--1	1
1051	0016 | ศักดิ์อัมพร โคราช | มนู เงาทอง 110150... | 70-2456-สร	คลังสินค้า	น้ำตาล	ศ. 13/01/2023 05:36	ศ. 13/01/2023 12:31	6.55	1--1	1
1052	0017 | MAN | สมคิด กระโพธิ์ 36... | 71-0693นว	คลังสินค้า	น้ำตาล	ศ. 13/01/2023 05:50	ศ. 13/01/2023 10:54	5.04	1--1	1
1053	0018 | ศักดิ์อัมพร โคราช | จ่าเนียร แสงทอง 53... | 70-2944สร	คลังสินค้า	น้ำตาล	ศ. 13/01/2023 05:52	ศ. 13/01/2023 14:52	**9.00**	1--1	1
1054	0019 | ศักดิ์อัมพร โคราช | ฐากูร กาบโคกกรวด ... | 86-7339ชบ	คลังสินค้า	น้ำตาล	ศ. 13/01/2023 06:47	ศ. 13/01/2023 09:37	2.50	1--1	1
1055	20 | ศักดิ์อัมพร โคราช | สมคิด ดอนตะนาม 33... | 86-4044ชบ	คลังสินค้า	น้ำตาล	ศ. 13/01/2023 06:49	ศ. 13/01/2023 09:14	2.25	1--1	1
1056	0021 | วีรยาออยล์ | ธนัช แถกระโทก 330... | 71-5596นม	คลังสินค้า	น้ำตาล	ศ. 13/01/2023 06:51	ศ. 13/01/2023 10:15	3.24	1--1	1
1057	0022 | ครบุรีเม่งเส็ง | เฉลิม คูณสันเทียะ... | 70-3195นม	คลังสินค้า	น้ำตาล	ศ. 13/01/2023 06:53	ศ. 13/01/2023 09:47	2.54	1--1	1
1058	23 | ศักดิ์อัมพร โคราช | ถวิล ทรัพย์นา 330... | 71-5349นม	คลังสินค้า	น้ำตาล	ศ. 13/01/2023 07:01	ศ. 13/01/2023 11:54	4.52	1--1	1
1059	0024 | สุรีรัตน์ | ณรงค์ฤทธิ์ มิมขุน... | 71-3173นม	คลังสินค้า	น้ำตาล	ศ. 13/01/2023 07:09	ศ. 13/01/2023 14:15	7.07	1--1	1
1060	25 | ศักดิ์อัมพร โคราช | อำนาจ อัมพวัน 532... | 70-3861บร	คลังสินค้า	น้ำตาล	ศ. 13/01/2023 07:15	ศ. 13/01/2023 11:09	3.53	1--1	1
1061	0028 | ศักดิ์อัมพร โคราช | เชิดศักดิ์ นามวรร... | 70-3726สร	คลังสินค้า	น้ำตาล	ศ. 13/01/2023 07:25	ศ. 13/01/2023 12:41	5.16	1--1	1
1062	029 | พูลผลโลจิสติกส์ | สุนทร ชนะชัย 3311... | 70-1147สร	คลังสินค้า	น้ำตาล	ศ. 13/01/2023 07:29	ศ. 13/01/2023 13:08	5.40	1--1	1
1063	0002 | 73-7796มห		น้ำตาล	ศ. 13/01/2023 07:36	ศ. 13/01/2023 14:36	6.60	1--1	1
1064	0006 | พูลผลโลจิสติกส์ | สุนา ดวงแก้ว 3331... | 70-4486สร	คลังสินค้า	น้ำตาล	ศ. 13/01/2023 07:39	ศ. 13/01/2023 12:42	5.03	1--1	1
1065	0027 | ศักดิ์อัมพร โคราช | รุ่งนิรัน คงควร 5... | 74-1771ชบ	คลังสินค้า	น้ำตาล	ศ. 13/01/2023 08:18	ศ. 13/01/2023 11:07	2.49	1--1	1
1066	0040 | พูลผลโลจิสติกส์ | จ่าเนียร ประมาท 33... | 70-3156สร	คลังสินค้า	น้ำตาล	ศ. 13/01/2023 08:21	ศ. 13/01/2023 12:45	4.24	1--1	1
1067	0041 | ธนาวิน | จิรทีปต์ สายหมื่น... | 70-3296อบ	คลังสินค้า	น้ำตาล	ศ. 13/01/2023 08:25	ศ. 13/01/2023 13:19	4.55	1--1	1
1068	0042 | พูลผลโลจิสติกส์ | SORASAK KHUMKHET ... | 70-1243สร	คลังสินค้า	น้ำตาล	ศ. 13/01/2023 08:27	ศ. 13/01/2023 12:01	3.34	1--1	1
1069	43 | ธนาวิน | นนทิวรรธน์ ว่องไว... | 70-3137บร	คลังสินค้า	น้ำตาล	ศ. 13/01/2023 08:30	ศ. 13/01/2023 12:59	4.29	1--1	1
1070	0045 | ธนาวิน | ชัยยา งามเมืองปัก... | 70-3136บร	คลังสินค้า	น้ำตาล	ศ. 13/01/2023 08:36	ศ. 13/01/2023 13:32	4.57	1--1	1
1071	47 | สุรีรัตน์ | ยุทธณา สืบกระโทก ... | 70-5925นม	คลังสินค้า	น้ำตาล	ศ. 13/01/2023 08:39	ศ. 13/01/2023 14:39	6.00	1--1	1
1072	0050 | ธนาวิน | ประสาน เสริมรัมย์... | 70-2696อบ	คลังสินค้า	น้ำตาล	ศ. 13/01/2023 08:44	ศ. 13/01/2023 15:27	6.43	1--1	1
1073	0051 | สุรีรัตน์ | สุรศักดิ์ บุญทน 1... | 71-1167นม	คลังสินค้า	น้ำตาล	ศ. 13/01/2023 08:50	ศ. 13/01/2023 15:11	6.22	1--1	1
1074	0052 | สุรีรัตน์ | THANAPHOL CHAEIPH... | 70-5995นม	คลังสินค้า	น้ำตาล	ศ. 13/01/2023 08:54	ศ. 13/01/2023 17:46	**8.52**	1--1	2

IN-OUT บริษัท อุตสาหกรรมโคราช จำกัด

IN ตั้งแต่ 01/01/2023@00:00 ถึง 31/01/2023@23:59

ลำดับ #	รายละเอียด Details	ผู้ให้เข้าพบ Guest of	ประเภท Type	เข้า/ไป IN	ออก/กลับ OUT	รวม h.mm	ประตู Gate	
1075	0055 | สุรีรัตน์ | กิตติศักดิ์ บัวทะ... | 70-6197นม	คลังสินค้า	น้ำตาล	ศ. 13/01/2023 09:00	ศ. 13/01/2023 19:06	**10.06**	1--1	2
1076	0060 | พูลผลโลจิสติกส์ | วันชัย ติละบาล 33... | 70-2644สร	คลังสินค้า	น้ำตาล	ศ. 13/01/2023 09:09	ศ. 13/01/2023 16:53	7.43	1--1	1
1077	0061 | Gold bern bay | นพรัตน์ บุญมางำ 1... | 70-3559นค	คลังสินค้า	น้ำตาล	ศ. 13/01/2023 09:13	ศ. 13/01/2023 15:25	6.12	1--1	1
1078	0065 | ส.กนกทรัพย์ | กิตติพงษ์ แพ่งศรี... | 73-7302ปก		น้ำตาล	ศ. 13/01/2023 09:16	ศ. 13/01/2023 11:40	2.24	1--1	1
1079	0068 | ศักดิ์อัมพร โคราช | ชื่นชม มานะ 13006... | 83-4334ชบ	คลังสินค้า	น้ำตาล	ศ. 13/01/2023 09:19	ศ. 13/01/2023 10:47	1.28	1--1	1
1080	0008 | ศักดิ์อัมพร โคราช | ไพบูลย์ สากล 3560... | 74-5444ชบ	คลังสินค้า	น้ำตาล	ศ. 13/01/2023 09:30	ศ. 13/01/2023 11:17	1.47	1--1	1
1081	0010 | ศักดิ์อัมพร โคราช | ณัฐวุฒิ เจนการ 13... | 86-6276ชบ	คลังสินค้า	น้ำตาล	ศ. 13/01/2023 09:38	ศ. 13/01/2023 11:00	1.21	1--1	1
1082	0019 | พูลผลโลจิสติกส์ | วัชระ ฉายยิ่งเชี่... | 70-3100สร	คลังสินค้า	น้ำตาล	ศ. 13/01/2023 09:45	ศ. 13/01/2023 17:22	7.36	1--1	1
1083	0075 | ศักดิ์อัมพร โคราช | วิสัน กระจ่างโพธิ... | 71-2050นม	คลังสินค้า	น้ำตาล	ศ. 13/01/2023 09:55	ศ. 13/01/2023 11:52	1.57	1--1	1
1084	0077 | ม่งเส็งศักดิ์ชัย | ทวีศักดิ์ สร้อยโค... | 88-0950นม	คลังสินค้า	น้ำตาล	ศ. 13/01/2023 10:00	ศ. 13/01/2023 11:03	1.03	1--1	1
1085	0078 | MAN | SUPHACHAI ANGBUNT... | 71-0504นว	คลังสินค้า	น้ำตาล	ศ. 13/01/2023 10:08	ศ. 13/01/2023 16:49	6.40	1--1	1
1086	0083 | ศักดิ์อัมพร โคราช | สมพาน เขียวสะภู 3... | 74-5115ชบ	คลังสินค้า	น้ำตาล	ศ. 13/01/2023 10:25	ศ. 13/01/2023 12:31	2.06	1--1	1
1087	0085 | ศักดิ์อัมพร โคราช | สุรภีร์ วันนู 330... | 73-6717ชบ	คลังสินค้า	น้ำตาล	ศ. 13/01/2023 10:35	ศ. 13/01/2023 14:09	3.34	1--1	1
1088	0086 | ศักดิ์อัมพร โคราช | นคร ศรีสุวรรณ 130... | 71-5278นม	คลังสินค้า	น้ำตาล	ศ. 13/01/2023 10:38	ศ. 13/01/2023 13:50	3.12	1--1	1
1089	0087 | Gold bern bay | สมบัติ สีหานาวี 1... | 70-3663นค	คลังสินค้า	น้ำตาล	ศ. 13/01/2023 10:44	ศ. 13/01/2023 15:26	4.42	1--1	1
1090	0089 | MAN | ถวิล บุตรบาล 3340... | 67-8483กท	คลังสินค้า	น้ำตาล	ศ. 13/01/2023 11:04	ศ. 13/01/2023 18:34	7.30	1--1	2
1091	0092 | MAN | จิตติ ทองนาค 3301... | 73-8972ปก	คลังสินค้า	น้ำตาล	ศ. 13/01/2023 11:19	ศ. 13/01/2023 18:38	7.18	1--1	2
1092	0093 | สุรีรัตน์ | CHAMNONG SUKHA 33... | 70-6095นม	คลังสินค้า	น้ำตาล	ศ. 13/01/2023 11:23	ศ. 13/01/2023 14:29	3.06	1--1	1
1093	0094 | Gold bern bay | โผน ดลเลขา 346010... | 70-5073นม	คลังสินค้า	น้ำตาล	ศ. 13/01/2023 11:28	ศ. 13/01/2023 17:54	6.26	1--1	2
1094	0095 | Gold bern bay | บุญจง ผิวบาง 3330... | 70-3466นค	คลังสินค้า	น้ำตาล	ศ. 13/01/2023 11:33	ศ. 13/01/2023 16:58	5.25	1--1	1
1095	0097 | MAN | ณัฐพล ดลเลขา 1349... | 70-7334อบ	คลังสินค้า	น้ำตาล	ศ. 13/01/2023 12:00	ศ. 13/01/2023 18:40	6.40	1--1	1
1096	0090 | สุรีรัตน์ | ธมกร เสียงใส 3300... | 71-2323นม	คลังสินค้า	น้ำตาล	ศ. 13/01/2023 12:07	ศ. 13/01/2023 16:33	4.25	1--1	1
1097	0091 | Gold bern bay | ธวัชชัย บุญประวัต... | 60-4346กท	คลังสินค้า	น้ำตาล	ศ. 13/01/2023 12:13	ศ. 13/01/2023 17:52	5.39	1--1	1
1098	0096 | ม่งเส็งศักดิ์ชัย | เล็ก สิงห์สถิตย์ ... | 77-4756กท	คลังสินค้า	น้ำตาล	ศ. 13/01/2023 12:17	ศ. 13/01/2023 13:35	1.18	1--1	1
1099	0098 | Gold bern bay | ศักดา ยุติรักษ์ 3... | 70-2567อบ	คลังสินค้า	น้ำตาล	ศ. 13/01/2023 12:21	ศ. 13/01/2023 18:27	6.06	1--1	2
1100	0001 | ศักดิ์อัมพร โคราช | ขจรศักดิ์ นาคจันท... | ชบ74-5555	คลังสินค้า	น้ำตาล	ศ. 13/01/2023 13:04	ศ. 13/01/2023 14:30	1.26	1--1	1
1101	0004 | MAN | สุรชาติ จันทร์เขี... | 70-4104อบ	คลังสินค้า	น้ำตาล	ศ. 13/01/2023 13:07	ศ. 13/01/2023 19:52	6.45	1--1	2
1102	0006 | MAN | ตะวัน บุนนาค 3349... | 70-3404อบ	คลังสินค้า	น้ำตาล	ศ. 13/01/2023 13:09	ศ. 13/01/2023 19:20	6.10	1--1	2
1103	0008 | MAN | 70-3111ศก	คลังสินค้า	น้ำตาล	ศ. 13/01/2023 13:12	ศ. 13/01/2023 20:01	6.49	1--1	2
1104	0010 | ศักดิ์อัมพร โคราช | สมพิศ เทินทองหลาง... | 73-9549ชบ	คลังสินค้า	น้ำตาล	ศ. 13/01/2023 13:15	ศ. 13/01/2023 14:25	1.11	1--1	1

IN-OUT บริษัท อุตสาหกรรมโคราช จำกัด

IN ตั้งแต่ 01/01/2023@00:00 ถึง 31/01/2023@23:59

ลำดับ #	รายละเอียด Details	ผู้ให้เข้าพบ Guest of	ประเภท Type	เข้า/ไป IN	ออก/กลับ OUT	รวม h.mm	ประตู Gate	
1105	0012 | พูลผลโลจิสติกส์ | ปฏิพัทธ์ สายแก้ว ... | 70-4041สร	คลังสินค้า	น้ำตาล	ศ. 13/01/2023 13:20	ศ. 13/01/2023 17:40	4.20	1--1	1
1106	0014 | ศักดิ์อัมพร โคราช | ชินวัตร ทองสาย 14... | 71-5293นม	คลังสินค้า	น้ำตาล	ศ. 13/01/2023 13:24	ศ. 13/01/2023 14:43	1.18	1--1	1
1107	0011 | สุรีรัตน์ | สุรศักดิ์ หัตโท 3... | 71-5778นม	คลังสินค้า	น้ำตาล	ศ. 13/01/2023 13:27	ศ. 13/01/2023 15:10	1.43	1--1	1
1108	0015 | สุรีรัตน์ | ชัยแก้ว คร่ำกระโท... | 70-7979นม	คลังสินค้า	น้ำตาล	ศ. 13/01/2023 13:32	ศ. 13/01/2023 15:08	1.37	1--1	1
1109	0016 | Gold bern bay | ภานุวัฒน์ ถาวรวรร... | 75-9159กท	คลังสินค้า	น้ำตาล	ศ. 13/01/2023 13:37	ศ. 13/01/2023 20:04	6.27	1--1	2
1110	0024 | ศักดิ์อัมพร โคราช | สรสิทธิ์ ต่อมิตร ... | 71-0567นม	คลังสินค้า	น้ำตาล	ศ. 13/01/2023 14:33	ศ. 13/01/2023 16:16	1.43	1--1	1
1111	0028 | ศักดิ์อัมพร โคราช | สมจิตร โชคค้า 330... | 73-6719ชบ	คลังสินค้า	น้ำตาล	ศ. 13/01/2023 14:40	ศ. 13/01/2023 16:21	1.41	1--1	1
1112	029 | ศักดิ์อัมพร โคราช | สมพงษ์ นะเรืองรัม... | 83-7755ชบ	คลังสินค้า	น้ำตาล	ศ. 13/01/2023 14:42	ศ. 13/01/2023 17:11	2.28	1--1	1
1113	0036 | ศักดิ์อัมพร โคราช | นิติกานต์ คำสวาสด... | 74-2000ชบ	คลังสินค้า	น้ำตาล	ศ. 13/01/2023 14:48	ศ. 13/01/2023 16:54	2.06	1--1	1
1114	0037 | ศักดิ์อัมพร โคราช | ประสิทธิ์ เชิดชู ... | 80-7513ฉช	คลังสินค้า	น้ำตาล	ศ. 13/01/2023 14:53	ศ. 13/01/2023 17:26	2.33	1--1	1
1115	0040 | ศักดิ์อัมพร โคราช | สมพล โชคค้า 12001... | 74-5522ชบ	คลังสินค้า	น้ำตาล	ศ. 13/01/2023 14:55	ศ. 13/01/2023 17:11	2.16	1--1	1
1116	0041 | ครบุรีเม่งเส็ง | วิญญา อบเชยรัมย์ ... | 70-2708นม	คลังสินค้า	น้ำตาล	ศ. 13/01/2023 14:58	ศ. 13/01/2023 19:47	4.50	1--1	2
1117	43 | TANG SOON LI | ธีระพงษ์ อ่าวสันเ... | 70-5196พบ	คลังสินค้า	น้ำตาล	ศ. 13/01/2023 15:38	ศ. 13/01/2023 16:55	1.17	1--1	1
1118	0044 | Gold bern bay | สมพงษ์ แจ่มใส 532... | 70-2355มห	คลังสินค้า	น้ำตาล	ศ. 13/01/2023 15:47	ศ. 13/01/2023 20:51	5.03	1--1	2
1119	47 | ศักดิ์อัมพร โคราช | สมทรง พุฒกลาง 330... | 71-3239นม	คลังสินค้า	น้ำตาล	ศ. 13/01/2023 15:58	ศ. 13/01/2023 19:58	4.00	1--1	1
1120	0048 | MAN | สุบิน เบ็ญฤทธิ์ 5... | 71-7404สข	คลังสินค้า	น้ำตาล	ศ. 13/01/2023 16:03	ศ. 13/01/2023 21:18	5.15	1--1	2
1121	0051 | ธนาวิน | ลัทธพล หวลจันทึก ... | 71-2023นม	คลังสินค้า	น้ำตาล	ศ. 13/01/2023 16:35	ศ. 13/01/2023 19:18	2.43	1--1	1
1122	0054 | ศักดิ์อัมพร โคราช | เกียรติศักดิ์ ผ่อ... | 71-3873นม	คลังสินค้า	น้ำตาล	ศ. 13/01/2023 16:44	ศ. 13/01/2023 19:56	3.12	1--1	2
1123	0056 | ศักดิ์อัมพร โคราช | ปรีชา เจนการ 3301... | 71-1100นม	คลังสินค้า	น้ำตาล	ศ. 13/01/2023 16:56	ศ. 13/01/2023 19:31	2.35	1--1	2
1124	0057 | ศักดิ์อัมพร โคราช | อักษรศักดิ์ วิชาด... | 71-2343นม	คลังสินค้า	น้ำตาล	ศ. 13/01/2023 17:00	ศ. 13/01/2023 20:20	3.20	1--1	2
1125	0058 | ศักดิ์อัมพร โคราช | ธนกร เมินแก้ว 132... | 70-2624สร	คลังสินค้า	น้ำตาล	ศ. 13/01/2023 17:09	ศ. 13/01/2023 21:19	4.09	1--1	2
1126	0059 | ศักดิ์อัมพร โคราช | รุ่งบุญรัตน์ รุ่ง... | 71-3872นม	คลังสินค้า	น้ำตาล	ศ. 13/01/2023 17:12	ศ. 13/01/2023 21:06	3.55	1--1	2
1127	0060 | ศักดิ์อัมพร โคราช | นัฐสิทธิ์ เข็มเงิ... | 71-1551นม.	คลังสินค้า	น้ำตาล	ศ. 13/01/2023 18:24	ศ. 13/01/2023 20:49	2.26	1--1	2
1128	0061 | TANG SOON LEE | เดชา เอไธสง 1310... | 70-2780บร	คลังสินค้า	น้ำตาล	ศ. 13/01/2023 18:26	ศ. 13/01/2023 19:43	1.17	1--1	2
1129	0062 | Gold bern bay | สมัย ดีทับไทย 316... | 70-4688มค	คลังสินค้า	น้ำตาล	ศ. 13/01/2023 18:32	ศ. 13/01/2023 21:10	2.38	1--1	2
1130	0063 | ส.กนกทรัพย์ | นรินทร์ธร ดาศรี 3... | 73-7453กท	คลังสินค้า	น้ำตาล	ศ. 13/01/2023 18:36	ศ. 13/01/2023 20:27	1.51	1--1	2
1131	0065 | MAN | เผด็จ สมดา 345100... | 70-2343ศก	คลังสินค้า	น้ำตาล	ศ. 13/01/2023 18:41	ศ. 13/01/2023 22:22	3.41	1--1	2
1132	0066 | ส.กนกทรัพย์ | ปรีชา ทิวะโต 5670... | 77-3626กทม	คลังสินค้า	น้ำตาล	ศ. 13/01/2023 18:49	ส. 14/01/2023 00:03	5.14	1--1	1
1133	0067 | ศักดิ์อัมพร โคราช | ชรินทร์ มีนารัมย์... | 71-4489นม	คลังสินค้า	น้ำตาล	ศ. 13/01/2023 18:54	ศ. 13/01/2023 21:27	2.33	1--1	2
1134	0068 | ศักดิ์อัมพร โคราช | สนิด เนียดกระโทก ... | 73-6457ชบ	คลังสินค้า	น้ำตาล	ศ. 13/01/2023 18:56	ศ. 13/01/2023 20:54	1.58	1--1	2

IN-OUT บริษัท อุตสาหกรรมโคราช จำกัด

IN ตั้งแต่ 01/01/2023@00:00 ถึง 31/01/2023@23:59

ลำดับ #	รายละเอียด Details	ผู้ให้เข้าพบ Guest of	ประเภท Type	เข้า/ไป IN	ออก/กลับ OUT	รวม h.mm	ประตู Gate	
1135	0069 | ศักดิ์อัมพร โคราช | สมปอง วงษ์สุวรรณ ... | 71-4747นม	คลังสินค้า	น้ำตาล	ศ. 13/01/2023 19:10	ศ. 13/01/2023 21:30	2.20	1--1	1
1136	0001 | ศักดิ์อัมพร โคราช | 84-9922ชบ	คลังสินค้า	น้ำตาล	ศ. 13/01/2023 19:21	ศ. 13/01/2023 21:23	2.02	1--1	2
1137	0002 | ศักดิ์อัมพร โคราช | ประทาย ทิศกระโทก ... | 86-4355ชบ	คลังสินค้า	น้ำตาล	ศ. 13/01/2023 19:37	ศ. 13/01/2023 21:32	1.55	1--1	1
1138	0003 | ตี๋ชัยภูมิ | สมศักดิ์ แสงเย็น ... | 88-5683นม	คลังสินค้า	น้ำตาล	ศ. 13/01/2023 19:50	ศ. 13/01/2023 21:33	1.42	1--1	2
1139	0005 | พูลผลโลจิสติกส์ | พงศ์ประพันธ์ ไชยพ... | 70-4465สร	คลังสินค้า	น้ำตาล	ศ. 13/01/2023 20:07	ศ. 13/01/2023 21:58	1.51	1--1	2
1140	0006 | สุรีรัตน์ | MONGKHON NAPHABUN... | 71-2418นม	คลังสินค้า	น้ำตาล	ศ. 13/01/2023 20:15	ศ. 13/01/2023 22:39	2.23	1--1	3
1141	7 | MAN | APHIWAT KHAMYUANG... | 70-1710นพ	คลังสินค้า	น้ำตาล	ศ. 13/01/2023 20:26	ศ. 13/01/2023 23:14	2.48	1--1	3
1142	0008 | MAN | สมควร โตนา 341110... | 71-0415ขก	คลังสินค้า	น้ำตาล	ศ. 13/01/2023 20:36	ศ. 13/01/2023 23:06	2.30	1--1	2
1143	0010 | พูลผลโลจิสติกส์ | จิรวัตร พูนศรี 33... | 70-3998สร	คลังสินค้า	น้ำตาล	ศ. 13/01/2023 21:05	ส. 14/01/2023 02:30	5.26	1--1	2
1144	0012 | MAN | ราเชนทร์ ประดุงรั... | 71-0598นว	คลังสินค้า	น้ำตาล	ศ. 13/01/2023 21:22	ส. 14/01/2023 01:22	3.60	1--1	2
1145	0013 | Gold bern bay | กิตติพงษ์ ค้ำคูณ ... | 70-6279อบ	คลังสินค้า	น้ำตาล	ศ. 13/01/2023 21:36	ส. 14/01/2023 01:39	4.02	1--1	2
1146	0014 | MAN | สุนทร พรมโสภา 134... | 71-1570นท	คลังสินค้า	น้ำตาล	ศ. 13/01/2023 21:45	ส. 14/01/2023 02:05	4.20	1--1	1
1147	0015 | MAN | มงคล ปักษา 331040... | 71-1135นท	คลังสินค้า	น้ำตาล	ศ. 13/01/2023 21:59	ส. 14/01/2023 02:07	4.08	1--1	1
1148	0016 | ศักดิ์อัมพร โคราช | มานิต จะบกกลาง 13... | 71-1991ชบ	คลังสินค้า	น้ำตาล	ศ. 13/01/2023 22:03	ศ. 13/01/2023 22:59	0.56	1--1	2
1149	0016 | MAN | ณรงค์ฤทธิ์ เกตกี่... | 70-7577อบ	คลังสินค้า	น้ำตาล	ศ. 13/01/2023 23:11	ส. 14/01/2023 03:47	4.36	1--1	1
1150	0017 | ธนาวิน | เจษฎา นันทา 13210... | 70-5960อบ	คลังสินค้า	น้ำตาล	ศ. 13/01/2023 23:34	ส. 14/01/2023 02:52	3.19	1--1	2
1151	0018 | สุรีรัตน์ | สุระ แวนประโคน 33... | 71-3171นม	คลังสินค้า	น้ำตาล	ศ. 13/01/2023 23:54	ส. 14/01/2023 04:28	4.34	1--1	2
1152	0019 | MAN | ธวัชชัย เพชรประดั... | 71-0500นว	คลังสินค้า	น้ำตาล	ส. 14/01/2023 00:05	ส. 14/01/2023 03:55	3.50	1--1	1
1153	20 | MAN | ไกรลาศ ดลเลขา 134... | 70-7420อบ	คลังสินค้า	น้ำตาล	ส. 14/01/2023 00:23	ส. 14/01/2023 04:28	4.05	1--1	2
1154	0021 | ศักดิ์อัมพร โคราช | วัชระ พระศรี 1309... | 70-3965สบ	คลังสินค้า	น้ำตาล	ส. 14/01/2023 00:39	ส. 14/01/2023 05:42	5.03	1--1	1
1155	0001 | Gold bern bay | จุลจักร พุ่มพันธ์... | 70-2379ศก	คลังสินค้า	น้ำตาล	ส. 14/01/2023 04:54	ส. 14/01/2023 07:44	2.50	1--1	1
1156	0002 | Gold bern bay | PHIROM NGOENDI 33... | 70-2514ศก	คลังสินค้า	น้ำตาล	ส. 14/01/2023 04:57	ส. 14/01/2023 08:03	3.06	1--1	2
1157	0003 | Gold bern bay | ประเวช โพทะจันทร์... | 70-6301อบ	คลังสินค้า	น้ำตาล	ส. 14/01/2023 04:59	ส. 14/01/2023 08:06	3.07	1--1	1
1158	0004 | Gold bern bay | SATHIT THONGSAWAT... | 70-9798ขก	คลังสินค้า	น้ำตาล	ส. 14/01/2023 05:02	ส. 14/01/2023 09:14	4.12	1--1	2
1159	0005 | Gold bern bay | กิตติศักดิ์ สืบสา... | 73-7847สป	คลังสินค้า	น้ำตาล	ส. 14/01/2023 05:04	ส. 14/01/2023 11:13	6.09	1--1	1
1160	0006 | Gold bern bay | ณัฐพงษ์ ศรไชย 211... | 73-5835สป	คลังสินค้า	น้ำตาล	ส. 14/01/2023 05:08	ส. 14/01/2023 09:43	4.35	1--1	1
1161	7 | Gold bern bay | 67-8482กทม.	คลังสินค้า	น้ำตาล	ส. 14/01/2023 05:11	ส. 14/01/2023 10:08	4.58	1--1	1
1162	0008 | Gold bern bay | ไชยา สืบสา 133040... | 70-3289นค	คลังสินค้า	น้ำตาล	ส. 14/01/2023 05:14	ส. 14/01/2023 10:22	5.08	1--1	1
1163	0009 | MAN | วีระ ประทุม 13205... | 65-5791กท	คลังสินค้า	น้ำตาล	ส. 14/01/2023 05:16	ส. 14/01/2023 10:46	5.30	1--1	1
1164	0010 | MAN | หนูการณ์ สิงเหิน ... | 73-2856สป	คลังสินค้า	น้ำตาล	ส. 14/01/2023 05:18	ส. 14/01/2023 08:37	3.19	1--1	1

IN-OUT บริษัท อุตสาหกรรมโคราช จำกัด

IN ตั้งแต่ 01/01/2023@00:00 ถึง 31/01/2023@23:59

ลำดับ #	รายละเอียด Details	ผู้ให้เข้าพบ Guest of	ประเภท Type	เข้า/ไป IN	ออก/กลับ OUT	รวม h.mm	ประตู Gate	
1165	0011 | ศักดิ์อัมพร โคราช | สนั่น คำสวาสดิ์ 5... | ชบ.72-9079	คลังสินค้า	น้ำตาล	ส. 14/01/2023 06:37	ส. 14/01/2023 08:25	1.48	1--1	1
1166	0012 | ธนาวิน | PHROM KHUNSEELA 5... | 70-1309อบ		น้ำตาล	ส. 14/01/2023 06:41	ส. 14/01/2023 13:11	6.30	1--1	0
1167	0013 | ธนาวิน | องค์อาจ พาลี 1340... | 70-3298อบ		น้ำตาล	ส. 14/01/2023 06:43	ส. 14/01/2023 13:11	6.27	1--1	1
1168	0016 | ศักดิ์อัมพร โคราช... | ราตรี หรบรรณ์ 531... | 74-5225ชบ	คลังสินค้า	น้ำตาล	ส. 14/01/2023 07:10	ส. 14/01/2023 08:33	1.23	1--1	1
1169	0017 | ธนาวิน | อำนาจ ทองเวช 3341... | 70-2641อบ	คลังสินค้า	น้ำตาล	ส. 14/01/2023 07:14	ส. 14/01/2023 13:16	6.02	1--1	1
1170	0018 | ครบุรีเม่งเส็ง | สมร ชาวนา 3310100... | 70-2619นม	คลังสินค้า	น้ำตาล	ส. 14/01/2023 07:16	ส. 14/01/2023 08:42	1.26	1--1	1
1171	029 | ศักดิ์อัมพร โคราช | ประจิตร หลุดกระโท... | 70-3893นม	คลังสินค้า	น้ำตาล	ส. 14/01/2023 08:11	ส. 14/01/2023 13:16	5.05	1--1	1
1172	0030 | พูลผลโลจิสติกส์ | พชรดนัย เงางาม 33... | 70-3443สร	คลังสินค้า	น้ำตาล	ส. 14/01/2023 08:13	ส. 14/01/2023 17:03	**8.49**	1--1	1
1173	0037 | MAN | เฉลิมศักดิ์ แก้วด... | นว.71-0698	คลังสินค้า	น้ำตาล	ส. 14/01/2023 08:47	ส. 14/01/2023 16:24	7.37	1--1	1
1174	0040 | MAN | หลาวไว ไวสูงเนิน ... | นว.70-9607	คลังสินค้า	น้ำตาล	ส. 14/01/2023 08:52	ส. 14/01/2023 15:02	6.10	1--1	1
1175	0041 | ศักดิ์อัมพร โคราช | ปิยะพงษ์ กูลพิมาย... | นม.71-4755	คลังสินค้า	น้ำตาล	ส. 14/01/2023 08:57	ส. 14/01/2023 09:58	1.01	1--1	1
1176	0042 | ศักดิ์อัมพร โคราช | นวย ดอดกระโทก 330... | ชบ.83-4114	คลังสินค้า	น้ำตาล	ส. 14/01/2023 09:00	ส. 14/01/2023 10:57	1.57	1--1	1
1177	0046 | พูลผลโลจิสติกส์ | ติ๊ก มีแก้ว 33108... | สร.70-3447	คลังสินค้า	น้ำตาล	ส. 14/01/2023 09:27	ส. 14/01/2023 17:05	7.37	1--1	1
1178	0048 | ศักดิ์อัมพร โคราช | ไพบูลย์ สากล 3560... | ชบ.74-5444	คลังสินค้า	น้ำตาล	ส. 14/01/2023 09:31	ส. 14/01/2023 10:53	1.23	1--1	1
1179	0050 | ศักดิ์อัมพร โคราช | ชวลิต นาดี 130120... | ชบ.72-9816	คลังสินค้า	น้ำตาล	ส. 14/01/2023 09:36	ส. 14/01/2023 10:52	1.16	1--1	1
1180	0059 | Gold bern bay | สุรศักดิ์ สมภะวะ ... | 70-1482จบ.	คลังสินค้า	น้ำตาล	ส. 14/01/2023 10:31	ส. 14/01/2023 15:21	4.50	1--1	1
1181	0060 | MAN | พงษ์สิทธิ์ วงค์กว... | นฐ.70-1956	คลังสินค้า	น้ำตาล	ส. 14/01/2023 10:33	ส. 14/01/2023 17:54	7.21	1--1	1
1182	0061 | MAN | วิชาญ ดอนมุงคุณ 3... | 70-5767 นบ.	คลังสินค้า	น้ำตาล	ส. 14/01/2023 10:37	ส. 14/01/2023 17:37	6.60	1--1	1
1183	0062 | MAN | วิษณุ นาครัตน์ 33... | อบ.70-7446	คลังสินค้า	น้ำตาล	ส. 14/01/2023 10:44	ส. 14/01/2023 18:29	7.45	1--1	1
1184	0063 | MAN | ธงชัย บุตรราช 147... | มค.70-5974	คลังสินค้า	น้ำตาล	ส. 14/01/2023 10:47	ส. 14/01/2023 17:07	6.20	1--1	1
1185	0065 | Gold bern bay | ถวิล สีหนาท 34608... | ศก.70-3132	คลังสินค้า	น้ำตาล	ส. 14/01/2023 10:49	ส. 14/01/2023 17:11	6.22	1--1	1
1186	0066 | Gold bern bay | ARNON SOMPIMAY 33... | อด.70-1697	คลังสินค้า	น้ำตาล	ส. 14/01/2023 10:51	ส. 14/01/2023 19:28	**8.37**	1--1	2
1187	0068 | Gold bern bay | อดิศร เพ็ชร์รักษา... | นพ.70-1888	คลังสินค้า	น้ำตาล	ส. 14/01/2023 10:54	ส. 14/01/2023 18:52	7.58	1--1	1
1188	0069 | Gold bern bay | อธิโชค บุดตะโคตร ... | พบ.70-2872	คลังสินค้า	น้ำตาล	ส. 14/01/2023 10:55	ส. 14/01/2023 19:31	**8.35**	1--1	2
1189	0070 | Gold bern bay | มนตรี พันกลาง 330... | นพ.81-0419	คลังสินค้า	น้ำตาล	ส. 14/01/2023 11:00	ส. 14/01/2023 19:34	**8.34**	1--1	1
1190	0071 | MAN | ก้อง คำมุง 343070... | สป.73-8603	คลังสินค้า	น้ำตาล	ส. 14/01/2023 11:07	ส. 14/01/2023 20:44	**9.37**	1--1	1
1191	00072 | MAN | สมชาย สุวรรณชัยรบ... | มค.70-5502	คลังสินค้า	น้ำตาล	ส. 14/01/2023 11:09	ส. 14/01/2023 20:29	**9.20**	1--1	1
1192	0073 | MAN | วัชรินทร์ ประตูทอ... | นพ.81-0909	คลังสินค้า	น้ำตาล	ส. 14/01/2023 11:11	ส. 14/01/2023 21:41	**10.30**	1--1	1
1193	0074 | Gold bern bay | เมธาสิทธิ์ พันกลา... | มค.70-5627	คลังสินค้า	น้ำตาล	ส. 14/01/2023 11:14	ส. 14/01/2023 22:12	**10.59**	1--1	1
1194	0075 | ศักดิ์อัมพร โคราช | สมพาน เขียวสะภู 3... | ชบ.74-5115	คลังสินค้า	น้ำตาล	ส. 14/01/2023 11:21	ส. 14/01/2023 13:59	2.38	1--1	1

IN-OUT บริษัท อุตสาหกรรมโคราช จำกัด

IN ตั้งแต่ 01/01/2023@00:00 ถึง 31/01/2023@23:59

ลำดับ #	รายละเอียด Details	ผู้ให้เข้าพบ Guest of	ประเภท Type	เข้า/ไป IN	ออก/กลับ OUT	รวม h.mm	ประตู Gate	
1195	0076 | ศักดิ์อัมพร โคราช | ชั้น กาบโคกกรวด 5... | ชบ.74-5656	คลังสินค้า	น้ำตาล	ส. 14/01/2023 11:23	ส. 14/01/2023 13:59	2.36	1--1	1
1196	0077 | ศักดิ์อัมพร โคราช | วันชัย โพธิ์พะเนา... | นม.71-5336	คลังสินค้า	น้ำตาล	ส. 14/01/2023 11:33	ส. 14/01/2023 14:10	2.37	1--1	1
1197	0078 | PAN TON | ศราวุธ สารสวัสดิ์... | 70-3069 อบ.	คลังสินค้า	น้ำตาล	ส. 14/01/2023 11:36	ส. 14/01/2023 21:38	**10.02**	1--1	1
1198	0079 | ศักดิ์อัมพร โคราช | รุ่งโรจน์ นาดี 33... | นม.71-2148	คลังสินค้า	น้ำตาล	ส. 14/01/2023 11:44	ส. 14/01/2023 14:36	2.52	1--1	1
1199	0080 | MAN | จตุพล ไชยนิล 1302... | กท.68-6945	คลังสินค้า	น้ำตาล	ส. 14/01/2023 11:53	อา. 15/01/2023 00:24	**12.31**	1--1	1
1200	0082 | MAN | จำนงค์ ค่าจ่าปา 341... | บก.70-1076	คลังสินค้า	น้ำตาล	ส. 14/01/2023 11:58	อา. 15/01/2023 00:41	**12.43**	1--1	1
1201	0083 | พูลผลโลจิสติกส์ | สุรศักดิ์ พรงูเหล... | สร.70-4461	คลังสินค้า	น้ำตาล	ส. 14/01/2023 12:00	ส. 14/01/2023 20:52	**8.52**	1--1	1
1202	0084 | MAN | NOPPANAI PHANPHAK... | สป.73-0255	คลังสินค้า	น้ำตาล	ส. 14/01/2023 12:04	อา. 15/01/2023 01:21	**13.17**	1--1	2
1203	0085 | ศักดิ์อัมพร โคราช | บุญส่ง อาจเสนา 33... | ชบ.74-1717	คลังสินค้า	น้ำตาล	ส. 14/01/2023 12:06	ส. 14/01/2023 14:39	2.33	1--1	1
1204	0086 | ศักดิ์อัมพร โคราช | สุเมธ แดงกระโทก 2... | ชบ.73-6990	คลังสินค้า	น้ำตาล	ส. 14/01/2023 12:08	ส. 14/01/2023 14:45	2.37	1--1	1
1205	0087 | MAN | ตันสัก บุญผ่อง 14... | 70-2399มห	คลังสินค้า	น้ำตาล	ส. 14/01/2023 12:41	ส. 14/01/2023 22:44	**10.04**	1--1	1
1206	0088 | MAN | CHOKPHIPHAT SONGK... | ศก.70-3083	คลังสินค้า	น้ำตาล	ส. 14/01/2023 12:43	ส. 14/01/2023 23:06	**10.23**	1--1	2
1207	0090 | ศักดิ์อัมพร โคราช | สมหมาย คำสูงเนิน ... | นม.70-1034	คลังสินค้า	น้ำตาล	ส. 14/01/2023 12:46	ส. 14/01/2023 21:21	**8.35**	1--1	1
1208	0091 | ศักดิ์อัมพร โคราช | JAMLAS TITANANG 3... | นม.71-4001	คลังสินค้า	น้ำตาล	ส. 14/01/2023 12:48	ส. 14/01/2023 14:42	1.54	1--1	2
1209	0094 | พูลผลโลจิสติกส์ | นิคม ดอนหัวร่อ 32... | สร.70-2012	คลังสินค้า	น้ำตาล	ส. 14/01/2023 13:03	อา. 15/01/2023 01:34	**12.31**	1--1	1
1210	0095 | พูลผลโลจิสติกส์ | ภราดา สุดสัมฤทธิ์... | สร.70-3983	คลังสินค้า	น้ำตาล	ส. 14/01/2023 13:05	อา. 15/01/2023 01:08	**12.04**	1--1	1
1211	0096 | ศักดิ์อัมพร โคราช | ฉลอง คล่องการ 330... | นม.71-4796	คลังสินค้า	น้ำตาล	ส. 14/01/2023 13:07	ส. 14/01/2023 15:07	1.60	1--1	1
1212	0100 | ศักดิ์อัมพร โคราช | วันเฉลิม วงศ์สุวร... | ชบ.74-1888	คลังสินค้า	น้ำตาล	ส. 14/01/2023 13:25	ส. 14/01/2023 15:18	1.53	1--1	1
1213	0004 | ศักดิ์อัมพร โคราช | ณัฐวุฒิ เจนการ 13... | ชบ.86-6276	คลังสินค้า	น้ำตาล	ส. 14/01/2023 13:26	ส. 14/01/2023 15:57	2.31	1--1	1
1214	0005 | ศักดิ์อัมพร โคราช | ธนัช แถกระโทก 330... | นม.71-5596	คลังสินค้า	น้ำตาล	ส. 14/01/2023 13:29	ส. 14/01/2023 15:12	1.44	1--1	1
1215	0006 | ศักดิ์อัมพร โคราช | นเรศ เพชรมาลี 370... | นม.71-3285	คลังสินค้า	น้ำตาล	ส. 14/01/2023 13:30	ส. 14/01/2023 16:08	2.38	1--1	1
1216	7 | สุรีรัตน์ | เจนจิตร กล้าจอหอ ... | นม.70-7499	คลังสินค้า	น้ำตาล	ส. 14/01/2023 13:42	ส. 14/01/2023 16:47	3.05	1--1	1
1217	0008 | ศักดิ์อัมพร โคราช | ประสาร เที่ยงกระโ... | นม.71-3466	คลังสินค้า	น้ำตาล	ส. 14/01/2023 13:45	ส. 14/01/2023 17:32	3.47	1--1	1
1218	0009 | ศักดิ์อัมพร โคราช | เจริญ รักค้า 3301... | ชบ.83-3443	คลังสินค้า	น้ำตาล	ส. 14/01/2023 13:52	ส. 14/01/2023 18:55	5.03	1--1	1
1219	0012 | ครบุรีเม่งเส็ง | อนุสรณ์ นอกลาง 33... | นม.71-2772	คลังสินค้า	น้ำตาล	ส. 14/01/2023 13:54	ส. 14/01/2023 18:14	4.20	1--1	1
1220	0013 | ศักดิ์อัมพร โคราช | ฐากูร กาบโคกกรวด ... | ชบ.86-7339	คลังสินค้า	น้ำตาล	ส. 14/01/2023 13:55	ส. 14/01/2023 17:01	3.06	1--1	1
1221	0014 | ศักดิ์อัมพร โคราช | ชื่นชม มานะ 13006... | ชบ.83-4334	คลังสินค้า	น้ำตาล	ส. 14/01/2023 13:57	ส. 14/01/2023 17:21	3.24	1--1	1
1222	0015 | ศักดิ์อัมพร โคราช | นคร ศรีสุวรรณ 130... | นม.71-5278	คลังสินค้า	น้ำตาล	ส. 14/01/2023 14:00	ส. 14/01/2023 17:32	3.32	1--1	1
1223	0016 | MAN | โอพาต ทองหมื่น 33... | อบ.70-5295	คลังสินค้า	น้ำตาล	ส. 14/01/2023 14:05	อา. 15/01/2023 01:58	**11.53**	1--1	1
1224	0017 | MAN | วิเชียร ผมน้อย 33... | สร.70-2249	คลังสินค้า	น้ำตาล	ส. 14/01/2023 14:10	อา. 15/01/2023 02:03	**11.53**	1--1	1

IN-OUT บริษัท อุตสาหกรรมโคราช จำกัด

IN ตั้งแต่ 01/01/2023@00:00 ถึง 31/01/2023@23:59

ลำดับ #	รายละเอียด Details	ผู้ให้เข้าพบ Guest of	ประเภท Type	เข้า/ไป IN	ออก/กลับ OUT	รวม h.mm	ประตู Gate	
1225	0018 | ศักดิ์อัมพร โคราช | นิพนธ์ หว่านนา 13... | นม.71-4313	คลังสินค้า	น้ำตาล	ส. 14/01/2023 14:22	ส. 14/01/2023 18:49	4.27	1--1	1
1226	20 | ศักดิ์อัมพร โคราช | ถวิล ทรัพย์นา 330... | นม.71-5349	คลังสินค้า	น้ำตาล	ส. 14/01/2023 14:27	ส. 14/01/2023 19:24	4.57	1--1	1
1227	0026 | ส.กนกทรัพย์ | ชายธาร บุญเรืองนา... | กท.95-6506	คลังสินค้า	น้ำตาล	ส. 14/01/2023 14:40	ส. 14/01/2023 16:35	1.54	1--1	1
1228	0040 | สุรีรัตน์ | อาชานัย ศังขจันทร... | 71-2424นม	คลังสินค้า	น้ำตาล	ส. 14/01/2023 18:32	อา. 15/01/2023 03:00	**8.28**	1--1	1
1229	0041 | พูลผลโลจิสติกส์ | พิทักษ์ เกิดบ้านใ... | 70-3449สร	คลังสินค้า	น้ำตาล	ส. 14/01/2023 18:39	อา. 15/01/2023 02:59	**8.20**	1--1	1
1230	0042 | ศักดิ์อัมพร โคราช | THANOM CHERDSUNGN... | 71-4206นม	คลังสินค้า	น้ำตาล	ส. 14/01/2023 18:41	อา. 15/01/2023 03:39	**8.58**	1--1	2
1231	43 | สุรีรัตน์ | จำเริญ สุขกุล 331... | 71-3868นม	คลังสินค้า	น้ำตาล	ส. 14/01/2023 18:47	อา. 15/01/2023 03:45	**8.58**	1--1	1
1232	0044 | ศักดิ์อัมพร โคราช | เวียง ลาวิชัย 336... | 70-5683อย	คลังสินค้า	น้ำตาล	ส. 14/01/2023 18:49	อา. 15/01/2023 04:25	**9.35**	1--1	1
1233	0045 | MAN | เกรียงไกร โสดา 23... | 70-5912มค	คลังสินค้า	น้ำตาล	ส. 14/01/2023 18:54	อา. 15/01/2023 03:58	**9.05**	1--1	1
1234	0046 | พูลผลโลจิสติกส์ | KHUMSAP KANPHIAN ... | 70-1707สร	คลังสินค้า	น้ำตาล	ส. 14/01/2023 18:58	อา. 15/01/2023 04:37	**9.39**	1--1	2
1235	47 | MAN | พงศกร สิงไทยสงค์ ... | 68-7681กท	คลังสินค้า	น้ำตาล	ส. 14/01/2023 19:01	อา. 15/01/2023 04:01	**8.60**	1--1	1
1236	0049 | ธนาวิน | ทรงชัย โฮเม 33104... | 70-7838อบ	คลังสินค้า	น้ำตาล	ส. 14/01/2023 19:08	อา. 15/01/2023 05:20	**10.12**	1--1	1
1237	0048 | MAN | คฑาวุธ เบ้าวรรณ 3... | 68-4358กทม	คลังสินค้า	น้ำตาล	ส. 14/01/2023 19:12	อา. 15/01/2023 05:47	**10.36**	1--1	1
1238	0050 | สุรีรัตน์ | ณรงค์ฤทธิ์ มิมขุน... | 71-3173นม	คลังสินค้า	น้ำตาล	ส. 14/01/2023 19:13	อา. 15/01/2023 08:40	**13.27**	1--1	1
1239	0051 | ธนาวิน | อรุณ บุตรนิล 5451... | 70-1796กส	คลังสินค้า	น้ำตาล	ส. 14/01/2023 19:17	อา. 15/01/2023 07:26	**12.09**	1--1	1
1240	0052 | ศักดิ์อัมพร โคราช | อำนวย ใสพรม 33314... | 70-4450สร	คลังสินค้า	น้ำตาล	ส. 14/01/2023 19:20	อา. 15/01/2023 09:24	**14.05**	1--1	1
1241	0053 | พูลผลโลจิสติกส์ | จารุวัฒน์ วงศ์ประ... | 70-4463สร	คลังสินค้า	น้ำตาล	ส. 14/01/2023 19:23	อา. 15/01/2023 08:17	**12.54**	1--1	1
1242	0054 | MAN | มานะ นุกูล 360010... | 71-0594นว	คลังสินค้า	น้ำตาล	ส. 14/01/2023 19:29	อา. 15/01/2023 04:52	**9.22**	1--1	1
1243	0055 | MAN | 70-1018มค	คลังสินค้า	น้ำตาล	ส. 14/01/2023 19:33	อา. 15/01/2023 05:31	**9.58**	1--1	1
1244	0056 | ศักดิ์อัมพร โคราช | SAEN PHASUK | 71-4664นม	คลังสินค้า	น้ำตาล	ส. 14/01/2023 19:37	ส. 14/01/2023 21:11	1.34	1--1	2
1245	0057 | ครบุรีเม่งเส็ง | สมพร เว้าสำโรง 33... | 70-6788นม	คลังสินค้า	น้ำตาล	ส. 14/01/2023 19:40	ส. 14/01/2023 21:05	1.25	1--1	1
1246	0058 | สุรีรัตน์ | กิตติ แร่กะสินธุ์... | 70-9739นม	คลังสินค้า	น้ำตาล	ส. 14/01/2023 19:42	ส. 14/01/2023 21:02	1.20	1--1	1
1247	0059 | สุรีรัตน์ | CHAMNONG SUKHA 33... | 70-6095นม	คลังสินค้า	น้ำตาล	ส. 14/01/2023 19:47	ส. 14/01/2023 21:27	1.40	1--1	2
1248	0060 | ศักดิ์อัมพร โคราช | ธนชัย จอกทอง 3470... | 82-9895ฉช	คลังสินค้า	น้ำตาล	ส. 14/01/2023 19:49	ส. 14/01/2023 20:56	1.06	1--1	1
1249	0061 | ศักดิ์อัมพร โคราช | สมพิศ เทินทองหลาง... | 73-8549ชบ	คลังสินค้า	น้ำตาล	ส. 14/01/2023 19:51	ส. 14/01/2023 21:12	1.21	1--1	1
1250	0062 | สุรีรัตน์ | สุรศักดิ์ หัตโท 3... | 71-5778นม	คลังสินค้า	น้ำตาล	ส. 14/01/2023 19:54	ส. 14/01/2023 21:39	1.45	1--1	1
1251	0063 | ศักดิ์อัมพร โคราช | นิติกานต์ คำสวาสด... | 74-2000ชบ	คลังสินค้า	น้ำตาล	ส. 14/01/2023 19:58	ส. 14/01/2023 21:23	1.25	1--1	1
1252	0064 | ศักดิ์อัมพร โคราช | ชินวัตร ทองสาย 14... | 71-5293นม	คลังสินค้า	น้ำตาล	ส. 14/01/2023 20:00	ส. 14/01/2023 21:47	1.47	1--1	1
1253	0065 | ศักดิ์อัมพร โคราช | สรสิทธิ์ ต่อมิตร ... | 71-0567นม	คลังสินค้า	น้ำตาล	ส. 14/01/2023 20:03	ส. 14/01/2023 22:00	1.57	1--1	1
1254	0066 | สุรีรัตน์ | สมเกียรติ ลัดใหม่... | 71-4768นม	คลังสินค้า	น้ำตาล	ส. 14/01/2023 20:07	ส. 14/01/2023 21:58	1.51	1--1	1

IN-OUT บริษัท อุตสาหกรรมโคราช จำกัด

IN ตั้งแต่ 01/01/2023@00:00 ถึง 31/01/2023@23:59

ลำดับ #	รายละเอียด Details	ผู้ให้เข้าพบ Guest of	ประเภท Type	เข้า/ไป IN	ออก/กลับ OUT	รวม h.mm	ประตู Gate	
1255	0067 | ศักดิ์อัมพร โคราช | ขจรศักดิ์ นาคจันท... | 74-5555ชบ	คลังสินค้า	น้ำตาล	ส. 14/01/2023 20:09	ส. 14/01/2023 22:35	2.26	1--1	1
1256	0069 | สุรีรัตน์ | ธมกร เสียงใส 3300... | 71-2323นม	คลังสินค้า	น้ำตาล	ส. 14/01/2023 20:16	อา. 15/01/2023 08:58	**12.42**	1--1	1
1257	0001 | ศักดิ์อัมพร โคราช | สมพล โชคค้า 12001... | 74-5522ชบ	คลังสินค้า	น้ำตาล	อา. 15/01/2023 00:54	อา. 15/01/2023 01:50	0.56	1--1	1
1258	0002 | สุรีรัตน์ | สิริวัฒน์ สงนอก 1... | 70-8448นม	คลังสินค้า	น้ำตาล	อา. 15/01/2023 00:57	อา. 15/01/2023 01:59	1.02	1--1	1
1259	0003 | ศักดิ์อัมพร โคราช | สมคิด ดอนตะนาม 33... | 86-4044ชบ	คลังสินค้า	น้ำตาล	อา. 15/01/2023 00:59	อา. 15/01/2023 02:38	1.39	1--1	1
1260	0001 | MAN | ตะวัน หลวงทิพย์ 1... | 70-4220นค	คลังสินค้า	น้ำตาล	อา. 15/01/2023 03:14	อา. 15/01/2023 09:15	6.02	1--1	1
1261	0002 | MAN | SUPHACHAI ANGBUNT... | 71-0504นว	คลังสินค้า	น้ำตาล	อา. 15/01/2023 03:25	อา. 15/01/2023 09:53	6.28	1--1	2
1262	0003 | MAN | กิตติพงษ์ ค้าคูณ ... | 70-6279อบ	คลังสินค้า	น้ำตาล	อา. 15/01/2023 03:30	อา. 15/01/2023 09:28	5.58	1--1	1
1263	0004 | MAN | ธีรเดช วงษ์สว่าง ... | 67-7148กทม	คลังสินค้า	น้ำตาล	อา. 15/01/2023 03:34	อา. 15/01/2023 10:04	6.30	1--1	1
1264	0005 | MAN | จารึก คำสุข 38412... | 71-0510นว	คลังสินค้า	น้ำตาล	อา. 15/01/2023 03:36	อา. 15/01/2023 10:18	6.42	1--1	1
1265	0006 | MAN | นราธิป อยู่เหย้า ... | 71-0675นว	คลังสินค้า	น้ำตาล	อา. 15/01/2023 03:38	อา. 15/01/2023 10:19	6.41	1--1	1
1266	7 | MAN | สุพัฒร ปรุโปร่ง 5... | 65-3734กทม	คลังสินค้า	น้ำตาล	อา. 15/01/2023 03:41	อา. 15/01/2023 16:22	**12.41**	1--1	1
1267	0008 | Gold bern bay | ธนวัต วงษ์ชัยยา 1... | 70-3941นค	คลังสินค้า	น้ำตาล	อา. 15/01/2023 03:43	อา. 15/01/2023 15:47	**12.04**	1--1	1
1268	0011 | ศักดิ์อัมพร โคราช | ปรีชา เจนการ 3301... | 71-1100นม	คลังสินค้า	น้ำตาล	อา. 15/01/2023 07:28	อา. 15/01/2023 17:14	**9.46**	1--1	1
1269	0012 | ศักดิ์อัมพร โคราช | สมจิตร โชคค้า 330... | 73-6719ชบ	คลังสินค้า	น้ำตาล	อา. 15/01/2023 07:31	อา. 15/01/2023 10:28	2.57	1--1	1
1270	0013 | สุรีรัตน์ | สุรศักดิ์ จุกกระโ... | 71-0429นม	คลังสินค้า	น้ำตาล	อา. 15/01/2023 07:33	อา. 15/01/2023 10:31	2.58	1--1	1
1271	0016 | พูลผลโลจิสติกส์ | มโนช มุ่งดี 11018... | 70-3442สร	คลังสินค้า	น้ำตาล	อา. 15/01/2023 07:54	อา. 15/01/2023 17:05	**9.11**	1--1	1
1272	0018 | สุรีรัตน์ | THANAPHOL CHAEIPH... | 70-5995นม		น้ำตาล	อา. 15/01/2023 07:58	อา. 15/01/2023 23:22	**15.24**	1--1	1
1273	0019 | สุรีรัตน์ | THANAPHOL CHAEIPH... | 70-5925นม		น้ำตาล	อา. 15/01/2023 07:59	อา. 15/01/2023 22:59	**14.60**	1--1	1
1274	20 | สุรีรัตน์ | สุรศักดิ์ บุญทน 1... | 71-1167นม	คลังสินค้า	น้ำตาล	อา. 15/01/2023 08:01	จ. 16/01/2023 00:05	**16.04**	1--1	1
1275	0021 | สุรีรัตน์ | MONGKHON NAPHABUN... | 71-2418นม		น้ำตาล	อา. 15/01/2023 08:05	อา. 15/01/2023 12:17	4.12	1--1	1
1276	25 | สุรีรัตน์ | กิตติศักดิ์ บัวทะ... | 70-6097นม	คลังสินค้า	น้ำตาล	อา. 15/01/2023 08:10	จ. 16/01/2023 00:58	**16.48**	1--1	1
1277	0026 | พูลผลโลจิสติกส์ | SURACHAI CHOMMOEN... | 70-1254สร		น้ำตาล	อา. 15/01/2023 08:12	อา. 15/01/2023 23:39	**15.27**	1--1	1
1278	0027 | ศักดิ์อัมพร โคราช | รุ่งนิรัน คงควร 5... | ชบ.70-1771	คลังสินค้า	น้ำตาล	อา. 15/01/2023 08:16	อ. 17/01/2023 16:54	**56.38**	1--1	1
1279	029 | ธนาวิน | ปกรณ์ เปลี่ยนกลาง... | อบ.70-6912	คลังสินค้า	น้ำตาล	อา. 15/01/2023 08:28	จ. 16/01/2023 00:19	**15.51**	1--1	1
1280	0030 | PAN TON | ศุภชัย จันทร์ค่า 3... | อบ.70-5923	คลังสินค้า	น้ำตาล	อา. 15/01/2023 08:36	อา. 15/01/2023 13:33	4.57	1--1	1
1281	0031 | PAN TON | จำรัส อุพันทา 334... | อบ.70-7601	คลังสินค้า	น้ำตาล	อา. 15/01/2023 08:38	อา. 15/01/2023 14:05	5.27	1--1	1
1282	32 | PAN TON | บุญหลาย สุขสร้อย ... | 70-5047อบ	คลังสินค้า	น้ำตาล	อา. 15/01/2023 08:41	อา. 15/01/2023 15:02	6.21	1--1	1
1283	0024 | MAN | พงษ์ศักดิ์ ชื่นจอ... | 70-3029อด	คลังสินค้า	น้ำตาล	อา. 15/01/2023 08:44	อา. 15/01/2023 15:15	6.31	1--1	1
1284	0033 | PAN TON | วรดร พลพันธ์ 3341... | 70-3106อบ	คลังสินค้า	น้ำตาล	อา. 15/01/2023 08:46	อา. 15/01/2023 15:41	6.55	1--1	1

IN-OUT บริษัท อุตสาหกรรมโคราช จำกัด

IN ตั้งแต่ 01/01/2023@00:00 ถึง 31/01/2023@23:59

ลำดับ #	รายละเอียด Details	ผู้ให้เข้าพบ Guest of	ประเภท Type	เข้า/ไป IN	ออก/กลับ OUT	รวม h.mm	ประตู Gate	
1285	0034 | MAN | WACHEN PRADUNGRAT... | 71-0596นว	คลังสินค้า	น้ำตาล	อา. 15/01/2023 08:48	อา. 15/01/2023 16:20	7.32	1--1	1
1286	0036 | PAN TON | สายันต์ จันทร์แจ่... | 70-2987อบ	คลังสินค้า	น้ำตาล	อา. 15/01/2023 08:50	อา. 15/01/2023 17:45	**8.55**	1--1	1
1287	39 | MAN | ณรงค์ฤทธิ์ เกตกี่... | 70-7577อบ	คลังสินค้า	น้ำตาล	อา. 15/01/2023 08:53	อา. 15/01/2023 17:29	**8.36**	1--1	1
1288	0040 | MAN | อาณัติ โสมพิมาย 1... | 64-6466กท	คลังสินค้า	น้ำตาล	อา. 15/01/2023 08:55	อา. 15/01/2023 17:29	**8.35**	1--1	1
1289	0041 | MAN | สมพงษ์ แจ่มใส 532... | 70-2355มห	คลังสินค้า	น้ำตาล	อา. 15/01/2023 09:04	อา. 15/01/2023 19:02	**9.58**	1--1	1
1290	0042 | MAN | ไกรลาศ ดลเลขา 134... | 70-7420อบ	คลังสินค้า	น้ำตาล	อา. 15/01/2023 09:11	อา. 15/01/2023 18:57	**9.46**	1--1	1
1291	0044 | MAN | สุรชาติ จันทร์เขี... | 70-4104อบ	คลังสินค้า	น้ำตาล	อา. 15/01/2023 09:13	อา. 15/01/2023 19:00	**9.47**	1--1	1
1292	0045 | ส.กนกทรัพย์ | สุทัศน์ เวียงอินท... | 63-0405กท	คลังสินค้า	น้ำตาล	อา. 15/01/2023 09:20	อา. 15/01/2023 11:29	2.09	1--1	1
1293	0046 | สุรีรัตน์ | สามิตร บ่อเพชร 53... | 71-3436นม	คลังสินค้า	น้ำตาล	อา. 15/01/2023 09:23	จ. 16/01/2023 01:16	**15.53**	1--1	1
1294	43 | MAN | ณัฐพล ดลเลขา 1349... | 70-7334อบ	คลังสินค้า	น้ำตาล	อา. 15/01/2023 09:30	อา. 15/01/2023 18:56	**9.26**	1--1	1
1295	47 | MAN | มงคล ปักษา 331040... | 71-1135นบ	คลังสินค้า	น้ำตาล	อา. 15/01/2023 09:32	อา. 15/01/2023 19:10	**9.37**	1--1	1
1296	0048 | PAN TON | สายยนต์ สิงห์อยู่... | 70-3240อบ	คลังสินค้า	น้ำตาล	อา. 15/01/2023 09:34	อา. 15/01/2023 19:07	**9.33**	1--1	1
1297	0001 | PAN TON | ธนู สุพรรณ์ 23419... | 70-6659อบ	คลังสินค้า	น้ำตาล	อา. 15/01/2023 09:39	อา. 15/01/2023 19:13	**9.34**	1--1	1
1298	0003 | PAN TON | สิทธา สายยศ 13106... | 70-7080อบ	คลังสินค้า	น้ำตาล	อา. 15/01/2023 09:43	อา. 15/01/2023 19:48	**10.04**	1--1	1
1299	0050 | ศักดิ์อัมพร โคราช | สมปอง วงษ์สุวรรณ ... | 71-4747นม	คลังสินค้า	น้ำตาล	อา. 15/01/2023 09:45	อา. 15/01/2023 10:49	1.04	1--1	1
1300	0002 | KAROK LOGISTICS | พรชัย กัสวิชา 141... | 71-1331ปท	คลังสินค้า	น้ำตาล	อา. 15/01/2023 09:55	อา. 15/01/2023 12:57	3.03	1--1	1
1301	0051 | ศักดิ์อัมพร โคราช | ศราวุฒิ แก้วหอม 1... | 70-4045สร	คลังสินค้า	น้ำตาล	อา. 15/01/2023 10:05	จ. 16/01/2023 02:44	**16.40**	1--1	1
1302	0052 | สำรวม รอดศิริ 132... | 70-3516นม	คลังสินค้า	น้ำตาล	อา. 15/01/2023 10:12	อา. 15/01/2023 14:07	3.55	1--1	1
1303	0053 | ศักดิ์อัมพร โคราช | สนิด เนียดกระโทก ... | 73-6457บช	คลังสินค้า	น้ำตาล	อา. 15/01/2023 10:16	อา. 15/01/2023 11:12	0.56	1--1	1
1304	0055 | MAN | ถวิล บุตรบาล 3340... | 67-8483กท	คลังสินค้า	น้ำตาล	อา. 15/01/2023 10:25	อา. 15/01/2023 19:54	**9.29**	1--1	1
1305	0056 | Gold bern bay | ภานุวัฒน์ ถาวรวรร... | 75-9159กท	คลังสินค้า	น้ำตาล	อา. 15/01/2023 10:35	อา. 15/01/2023 20:34	**9.59**	1--1	1
1306	0054 | MAN | สุนทร พรมโสภา 134... | 71-1570นบ	คลังสินค้า	น้ำตาล	อา. 15/01/2023 11:08	อา. 15/01/2023 20:47	**9.39**	1--1	1
1307	0053 | ศักดิ์อัมพร โคราช | อักษรศักดิ์ วิชาด... | 71-2343นม	คลังสินค้า	น้ำตาล	อา. 15/01/2023 11:32	อา. 15/01/2023 13:09	1.37	1--1	1
1308	0057 | ศักดิ์อัมพร โคราช | สมทรง พุฒกลาง 330... | 71-3239นม	คลังสินค้า	น้ำตาล	อา. 15/01/2023 12:00	อา. 15/01/2023 14:04	2.04	1--1	1
1309	0058 | ศักดิ์อัมพร โคราช | ปรีชา หินกลาง 330... | 74-5445ชบ	คลังสินค้า	น้ำตาล	อา. 15/01/2023 12:02	อา. 15/01/2023 13:19	1.17	1--1	1
1310	0059 | ศักดิ์อัมพร โคราช | รุ่งบุญรัตน์ รุ่ง... | 71-3872นม	คลังสินค้า	น้ำตาล	อา. 15/01/2023 12:27	อา. 15/01/2023 14:12	1.45	1--1	1
1311	0060 | ธนาวิน | ลัทธพล หวลจันทึก ... | 71-2023นม	คลังสินค้า	น้ำตาล	อา. 15/01/2023 12:43	อา. 15/01/2023 14:06	1.23	1--1	1
1312	0061 | ธนาวิน | สำอางค์ มาศงูเหลื... | 70-2470บร	คลังสินค้า	น้ำตาล	อา. 15/01/2023 13:14	อา. 15/01/2023 14:32	1.18	1--1	1
1313	0062 | ศักดิ์อัมพร โคราช | สนั่น ค่าสวาสดิ์ 5... | 72-9079ชบ	คลังสินค้า	น้ำตาล	อา. 15/01/2023 13:18	จ. 16/01/2023 20:23	**31.05**	1--1	1
1314	0064 | ศักดิ์อัมพร โคราช | มานิต จะบกกลาง 13... | 71-1991นม	คลังสินค้า	น้ำตาล	อา. 15/01/2023 14:00	อา. 15/01/2023 15:27	1.27	1--1	1

IN-OUT บริษัท อุตสาหกรรมโคราช จำกัด

IN ตั้งแต่ 01/01/2023@00:00 ถึง 31/01/2023@23:59

ลำดับ #	รายละเอียด Details	ผู้ให้เข้าพบ Guest of	ประเภท Type	เข้า/ไป IN	ออก/กลับ OUT	รวม h.mm	ประตู Gate	
1315	0065 | ศักดิ์อัมพร โคราช | วิสัน กระจ่างโพธิ... | 71-2050นม	คลังสินค้า	น้ำตาล	อา. 15/01/2023 14:39	อา. 15/01/2023 16:12	1.34	1--1	1
1316	0060 | TANG SOON LEE | สรรค์ชัย เพียรภูเ... | 70-3664บร	คลังสินค้า	น้ำตาล	อา. 15/01/2023 15:34	อา. 15/01/2023 16:28	0.54	1--1	1
1317	0061 | TANG SOON LEE | พรชัย เจือวงษ์ 18... | 72-0959รธ	คลังสินค้า	น้ำตาล	อา. 15/01/2023 15:36	อา. 15/01/2023 16:27	0.51	1--1	1
1318	0063 | มูฮำมัด สีทองอ่ำ ... | 79-1789กท	คลังสินค้า	น้ำตาล	อา. 15/01/2023 15:42	อา. 15/01/2023 18:36	2.54	1--1	1
1319	0064 | ศักดิ์อัมพร โคราช | สมพงษ์ นะเรืองรัม... | 83-7755ชบ	คลังสินค้า	น้ำตาล	อา. 15/01/2023 15:48	อา. 15/01/2023 17:01	1.13	1--1	1
1320	0060 | MAN | จิตติ ทองนาค 3301... | 73-8972ปอ	คลังสินค้า	น้ำตาล	อา. 15/01/2023 16:54	อา. 15/01/2023 20:46	3.52	1--1	1
1321	0061 | MAN | สุริยัน นันทะบรรณ... | 70-7592อบ	คลังสินค้า	น้ำตาล	อา. 15/01/2023 16:56	อา. 15/01/2023 20:49	3.53	1--1	1
1322	0065 | MAN | บุญจง ผิวบาง 3330... | 70-3466นค	คลังสินค้า	น้ำตาล	อา. 15/01/2023 16:58	อา. 15/01/2023 21:23	4.25	1--1	1
1323	0045 | MAN | ธวัชชัย บุญประวัด... | 60-4346กท	คลังสินค้า	น้ำตาล	อา. 15/01/2023 17:00	อา. 15/01/2023 21:10	4.10	1--1	1
1324	0064 | PAN TON | สันติสุข อัตฤทธิ์... | 70-3244อบ	คลังสินค้า	น้ำตาล	อา. 15/01/2023 17:02	จ. 16/01/2023 00:56	7.54	1--1	1
1325	0066 | Gold bern bay | ดังพันกร ศรีมี 14... | 70-1697มห	คลังสินค้า	น้ำตาล	อา. 15/01/2023 17:06	อา. 15/01/2023 23:01	5.55	1--1	1
1326	0067 | MAN | จักรพัน สืบสอน 13... | 70-1288นปค	คลังสินค้า	น้ำตาล	อา. 15/01/2023 17:07	อา. 15/01/2023 22:04	4.57	1--1	1
1327	0049 | ศักดิ์อัมพร โคราช | เกียรติศักดิ์ ผ่อ... | 71-3873นม	คลังสินค้า	น้ำตาล	อา. 15/01/2023 17:12	อา. 15/01/2023 20:17	3.05	1--1	1
1328	0068 | ศักดิ์อัมพร โคราช | สุรภีร์ วันนู 330... | 73-76717ชบ	คลังสินค้า	น้ำตาล	อา. 15/01/2023 18:27	อา. 15/01/2023 20:12	1.46	1--1	1
1329	0069 | ศักดิ์อัมพร โคราช | ไพบูลย์ สากล 3560... | 74-5444ชบ	คลังสินค้า	น้ำตาล	อา. 15/01/2023 18:29	อา. 15/01/2023 19:50	1.21	1--1	1
1330	0070 | ศักดิ์อัมพร โคราช | ราตรี หรบรรณ์ 531... | 74-5225ชบ	คลังสินค้า	น้ำตาล	อา. 15/01/2023 18:33	อา. 15/01/2023 20:14	1.42	1--1	1
1331	0071 | ศักดิ์อัมพร โคราช | ประทาย ทิศกระโทก ... | 86-4355ชบ	คลังสินค้า	น้ำตาล	อา. 15/01/2023 18:35	อา. 15/01/2023 20:21	1.47	1--1	1
1332	00072 | ศักดิ์อัมพร โคราช | ประสิทธิ์ เชิดชู ... | 80-7513ฉช	คลังสินค้า	น้ำตาล	อา. 15/01/2023 18:44	อา. 15/01/2023 20:05	1.21	1--1	1
1333	0070 | GOLD+200b BERN+20... | รณธิชัย สุภิษะ 13... | 70-2262มห	คลังสินค้า	น้ำตาล	อา. 15/01/2023 20:26	จ. 16/01/2023 00:55	4.29	1--1	1
1334	0069 | Man | สายยัน สมภาร 3480... | 70-1864นพ	คลังสินค้า	น้ำตาล	อา. 15/01/2023 20:29	จ. 16/01/2023 02:24	5.55	1--1	1
1335	0068 | GOLD+200b BERN+20... | อภิรักษ์ แสวงนาม ... | 70-4185นค	คลังสินค้า	น้ำตาล	อา. 15/01/2023 20:31	จ. 16/01/2023 02:19	5.48	1--1	1
1336	0063 | Man | มนูญศักดิ์ วิเชีย... | 70-1933นพ	คลังสินค้า	น้ำตาล	อา. 15/01/2023 20:37	จ. 16/01/2023 02:31	5.53	1--1	1
1337	00072 | Man | ดุสิต พุทธบุรี 53... | 70-2314นค	คลังสินค้า	น้ำตาล	อา. 15/01/2023 20:42	จ. 16/01/2023 02:55	6.13	1--1	1
1338	0071 | GOLD+200b BERN+20... | ปรยุทธ นนท์ชี 149... | 70-2456มห	คลังสินค้า	น้ำตาล	อา. 15/01/2023 20:45	จ. 16/01/2023 03:19	6.34	1--1	1
1339	0073 | MAN | ธวัชชัย เพชรประดั... | 71-0500นว	คลังสินค้า	น้ำตาล	อา. 15/01/2023 21:36	จ. 16/01/2023 03:35	5.60	1--1	1
1340	0074 | MAN | โอพาต ทองหมื่น 33... | 70-5295อบ	คลังสินค้า	น้ำตาล	อา. 15/01/2023 22:00	จ. 16/01/2023 03:37	5.37	1--1	1
1341	0075 | MAN | วิเชียร ผมน้อย 33... | 70-2249สร	คลังสินค้า	น้ำตาล	อา. 15/01/2023 22:45	จ. 16/01/2023 03:43	4.59	1--1	1
1342	0076 | MAN | หลาวไว ไวสูงเนิน ... | 70-9607นว	คลังสินค้า	น้ำตาล	อา. 15/01/2023 22:48	จ. 16/01/2023 04:31	5.43	1--1	1

IN-OUT บริษัท อุตสาหกรรมโคราช จำกัด

IN ตั้งแต่ 01/01/2023@00:00 ถึง 31/01/2023@23:59

ลำดับ #	รายละเอียด Details	ผู้ให้เข้าพบ Guest of	ประเภท Type	เข้า/ไป IN	ออก/กลับ OUT	รวม h.mm	ประตู Gate	
1343	0077 | MAN | เฉลิมศักดิ์ แก้วด... | 71-0698นว	คลังสินค้า	น้ำตาล	อา. 15/01/2023 22:51	จ. 16/01/2023 03:50	4.59	1--1	1
1344	0078 | MAN | วิษณุ นาครัตน์ 33... | 70-7446อบ	คลังสินค้า	น้ำตาล	จ. 16/01/2023 00:54	จ. 16/01/2023 04:27	3.33	1--1	1
1345	0080 | MAN | ธงชัย บุตรราช 147... | 70-5974มค	คลังสินค้า	น้ำตาล	จ. 16/01/2023 01:01	จ. 16/01/2023 05:13	4.13	1--1	1
1346	0081 | MAN | สมชาย สุวรรณชัยรบ... | 70-5502มค	คลังสินค้า	น้ำตาล	จ. 16/01/2023 01:05	จ. 16/01/2023 04:36	3.31	1--1	1
1347	0082 | MAN | 67-8482กท	คลังสินค้า	น้ำตาล	จ. 16/01/2023 01:10	จ. 16/01/2023 06:12	5.02	1--1	1
1348	0084 | MAN | ก้อง คำมุง 343070... | 73-8603สป	คลังสินค้า	น้ำตาล	จ. 16/01/2023 01:15	จ. 16/01/2023 05:17	4.02	1--1	1
1349	0083 | ศักดิ์อัมพร โคราช | JAMLAS TITANANG | 71-4001นม	คลังสินค้า	น้ำตาล	จ. 16/01/2023 01:39	จ. 16/01/2023 03:23	1.44	1--1	2
1350	0085 | ศักดิ์อัมพร โคราช | ปิยะพงษ์ กูลพิมาย... | 71-4755นม	คลังสินค้า	น้ำตาล	จ. 16/01/2023 01:41	จ. 16/01/2023 03:03	1.21	1--1	1
1351	0086 | ศักดิ์อัมพร โคราช | วันเฉลิม วงศ์สุวร... | 74-1888ชบ	คลังสินค้า	น้ำตาล	จ. 16/01/2023 01:44	จ. 16/01/2023 03:01	1.17	1--1	1
1352	0087 | ศักดิ์อัมพร โคราช | สมพาน เขียวสะภู 3... | 74-5115ชบ	คลังสินค้า	น้ำตาล	จ. 16/01/2023 01:48	จ. 16/01/2023 03:19	1.31	1--1	1
1353	0089 | ครบุรีเม่งเส็ง | เฉลิม คูณสันเทียะ... | 70-3195นม	คลังสินค้า	น้ำตาล	จ. 16/01/2023 01:55	จ. 16/01/2023 03:55	1.60	1--1	1
1354	0088 | ศักดิ์อัมพร โคราช | ชั้น กาบโคกกรวด 5... | 74-5656ชบ	คลังสินค้า	น้ำตาล	จ. 16/01/2023 01:58	จ. 16/01/2023 04:19	2.22	1--1	1
1355	0090 | ศักดิ์อัมพร โคราช | สนั่น นนท์ชี 3490... | 70-1942มห	คลังสินค้า	น้ำตาล	จ. 16/01/2023 02:00	จ. 16/01/2023 04:58	2.58	1--1	1
1356	0091 | ศักดิ์อัมพร โคราช | ถวิล ทรัพย์นา 330... | 71-5349นม	คลังสินค้า	น้ำตาล	จ. 16/01/2023 02:02	จ. 16/01/2023 03:28	1.26	1--1	1
1357	0092 | ศักดิ์อัมพร โคราช | นิติกานต์ คำสวาสด... | 74-2000ชบ	คลังสินค้า	น้ำตาล	จ. 16/01/2023 02:04	จ. 16/01/2023 03:33	1.28	1--1	1
1358	0093 | ศักดิ์อัมพร โคราช | นวย ดอดกระโทก 330... | 83-4114ชบ	คลังสินค้า	น้ำตาล	จ. 16/01/2023 02:07	จ. 16/01/2023 04:25	2.18	1--1	1
1359	0094 | พูลผลโลจิสติกส์ | เสกสิทธิ์ สุนประโ... | 70-3981สร	คลังสินค้า	น้ำตาล	จ. 16/01/2023 02:21	จ. 16/01/2023 06:20	3.59	1--1	1
1360	0095 | พูลผลโลจิสติกส์ | เสรี ตรวจมรรคา 13... | 70-3020สร	คลังสินค้า	น้ำตาล	จ. 16/01/2023 02:24	จ. 16/01/2023 06:23	3.59	1--1	1
1361	0096 | ศักดิ์อัมพร โคราช | ศักดิ์นรินทร์ สุว... | 71-4214นม	คลังสินค้า	น้ำตาล	จ. 16/01/2023 02:30	จ. 16/01/2023 08:10	5.39	1--1	1
1362	0097 | ธนาวิน | นนทิวรรธน์ ว่องไว... | 70-3137บร	คลังสินค้า	น้ำตาล	จ. 16/01/2023 02:33	จ. 16/01/2023 07:30	4.58	1--1	1
1363	0098 | ธนาวิน | ชลิต แดงใหญ่ 3210... | 70-1386ศก	คลังสินค้า	น้ำตาล	จ. 16/01/2023 02:36	จ. 16/01/2023 07:28	4.53	1--1	1
1364	0099 | ศักดิ์อัมพร โคราช | ชัยวัฒน์ ยอดศรี 1... | 71-6882สป	คลังสินค้า	น้ำตาล	จ. 16/01/2023 02:43	จ. 16/01/2023 06:29	3.45	1--1	1
1365	0100 | ศักดิ์อัมพร โคราช | เชิดศักดิ์ นามวรร... | 70-3726สร	คลังสินค้า	น้ำตาล	จ. 16/01/2023 02:46	จ. 16/01/2023 07:15	4.29	1--1	1
1366	0089 | พูลผลโลจิสติกส์ | ชัชวาลย์ พะไลรัมย... | 70-3453สร	คลังสินค้า	น้ำตาล	จ. 16/01/2023 04:24	จ. 16/01/2023 08:49	4.25	1--1	1
1367	0083 | พูลผลโลจิสติกส์ | ศุภกร ไชยา 132050... | 70-3098สร	คลังสินค้า	น้ำตาล	จ. 16/01/2023 04:32	จ. 16/01/2023 09:12	4.40	1--1	1
1368	0085 | พูลผลโลจิสติกส์ | สมยศ เสมอภาค 3320... | 70-4808สร	คลังสินค้า	น้ำตาล	จ. 16/01/2023 04:34	จ. 16/01/2023 10:19	5.44	1--1	1
1369	0081 | ศักดิ์อัมพร โคราช | สำราญ บนทอง 33009... | 71-4212นม	คลังสินค้า	น้ำตาล	จ. 16/01/2023 04:37	จ. 16/01/2023 09:42	5.05	1--1	1
1370	0086 | ธนาวิน | อาทิตย์ ไชยวงค์ 3... | 70-2282ศก	คลังสินค้า	น้ำตาล	จ. 16/01/2023 04:40	จ. 16/01/2023 10:47	6.07	1--1	1
1371	0087 | พูลผลโลจิสติกส์ | พงศ์ประพันธ์ ไชยพ... | 70-4465/สร	คลังสินค้า	น้ำตาล	จ. 16/01/2023 04:43	จ. 16/01/2023 10:57	6.14	1--1	1
1372	0088 | ธนาวิน | สังวรณ์ ศรีนาค 33... | 71-1633/นม	คลังสินค้า	น้ำตาล	จ. 16/01/2023 04:45	จ. 16/01/2023 11:50	7.06	1--1	1

IN-OUT บริษัท อุตสาหกรรมโคราช จำกัด

IN ตั้งแต่ 01/01/2023@00:00 ถึง 31/01/2023@23:59

ลำดับ #	รายละเอียด Details	ผู้ให้เข้าพบ Guest of	ประเภท Type	เข้า/ไป IN	ออก/กลับ OUT	รวม h.mm	ประตู Gate	
1373	0080 | ศักดิ์อัมพร โคราช | อุทัย ปากะตัง 530... | 71-5466นม	คลังสินค้า	น้ำตาล	จ. 16/01/2023 05:56	จ. 16/01/2023 08:30	2.33	1--1	1
1374	0001 | สุรีรัตน์ | สุรศักดิ์ หัตโท 3... | นม715778	คลังสินค้า	น้ำตาล	จ. 16/01/2023 06:49	จ. 16/01/2023 08:56	2.07	1--1	1
1375	0002 | ศักดิ์อัมพร โคราช... | รุ่งโรจน์ นาดี 33... | นม71-2148	คลังสินค้า	น้ำตาล	จ. 16/01/2023 06:51	จ. 16/01/2023 08:47	1.56	1--1	1
1376	0003 | ศักดิ์อัมพร โคราช | ณัฐวุฒิ เจนการ 13... | 866276ชบ	คลังสินค้า	น้ำตาล	จ. 16/01/2023 06:54	จ. 16/01/2023 08:58	2.04	1--1	1
1377	0005 | ศักดิ์อัมพร โคราช | นคร ศรีสุวรรณ 130... | 71-5278นม	คลังสินค้า	น้ำตาล	จ. 16/01/2023 07:00	จ. 16/01/2023 08:56	1.56	1--1	1
1378	0006 | สุรีรัตน์ | กิตติ แร่กะสินธุ์... | 70-9739นม	คลังสินค้า	น้ำตาล	จ. 16/01/2023 07:02	จ. 16/01/2023 09:07	2.06	1--1	1
1379	7 | ศักดิ์อัมพร โคราช | ชบ84-9922	คลังสินค้า	น้ำตาล	จ. 16/01/2023 07:07	จ. 16/01/2023 15:33	**8.26**	1--1	1
1380	71 | ศักดิ์อัมพร โคราช | ธนัช แถกระโทก 330... | 5596นม	คลังสินค้า	น้ำตาล	จ. 16/01/2023 07:10	อ. 17/01/2023 14:23	**31.13**	1--1	1
1381	0010 | ศักดิ์อัมพร โคราช | เจริญ รักค้า 3301... | ชบ83-3443	คลังสินค้า	น้ำตาล	จ. 16/01/2023 07:25	จ. 16/01/2023 10:18	2.54	1--1	1
1382	0012 | MAN | บรรพจน์ ศรีชนะ 34... | 70-1369มห	คลังสินค้า	น้ำตาล	จ. 16/01/2023 07:31	จ. 16/01/2023 11:30	3.59	1--1	1
1383	0013 | สุรีรัตน์ | CHAMNONG SUKHA 33... | 70-6095นม	คลังสินค้า	น้ำตาล	จ. 16/01/2023 07:34	จ. 16/01/2023 10:10	2.37	1--1	2
1384	0017 | ธนาวิน | พรประเสริฐ ดวงธนู... | อบ70-2497	คลังสินค้า	น้ำตาล	จ. 16/01/2023 07:44	จ. 16/01/2023 11:26	3.43	1--1	1
1385	029 | ศักดิ์อัมพร โคราช | สมพิศ เทินทองหลาง... | 73-9549ชบ	คลังสินค้า	น้ำตาล	จ. 16/01/2023 08:11	จ. 16/01/2023 09:54	1.43	1--1	1
1386	39 | ธนาวิน | สำเริง เขียนจอหอ ... | 71-5038นม	คลังสินค้า	น้ำตาล	จ. 16/01/2023 09:03	จ. 16/01/2023 15:52	6.50	1--1	1
1387	0041 | MAN | จำนงค์ คำจำปา 341... | 70-1076บก	คลังสินค้า	น้ำตาล	จ. 16/01/2023 09:16	จ. 16/01/2023 16:44	7.28	1--1	1
1388	0042 | MAN | จตุพล ไชยนิล 1302... | 68-6945กท	คลังสินค้า	น้ำตาล	จ. 16/01/2023 09:25	จ. 16/01/2023 16:26	7.01	1--1	1
1389	43 | ศักดิ์อัมพร โคราช | นเรศ เพชรมาลี 370... | 71-2385นม	คลังสินค้า	น้ำตาล	จ. 16/01/2023 09:27	จ. 16/01/2023 10:30	1.03	1--1	1
1390	0047 | ศักดิ์อัมพร โคราช | มนูญ กล้าหาญ 3301... | 71-3915	คลังสินค้า	น้ำตาล	จ. 16/01/2023 09:39	พ. 18/01/2023 06:08	**44.29**	1--1	1
1391	0048 | ศักดิ์อัมพร โคราช | ชวลิต นาดี 130120... | 72-9816ชบ	คลังสินค้า	น้ำตาล	จ. 16/01/2023 09:52	จ. 16/01/2023 11:27	1.35	1--1	1
1392	0049 | MAN | NOPPANAI PHANPHAK... | 73-0255สป	คลังสินค้า	น้ำตาล	จ. 16/01/2023 09:56	จ. 16/01/2023 16:54	6.58	1--1	2
1393	0050 | ศักดิ์อัมพร โคราช | WEERASAK PAWE 331... | 70-2454สร	คลังสินค้า	น้ำตาล	จ. 16/01/2023 09:58	จ. 16/01/2023 19:35	**9.37**	1--1	2
1394	0051 | MAN | จารึก คำสุข 38412... | 71-0510นว	คลังสินค้า	น้ำตาล	จ. 16/01/2023 10:05	จ. 16/01/2023 17:29	7.24	1--1	1
1395	0054 | ศักดิ์อัมพร โคราช | ชินวัตร ทองสาย 14... | 71-5293นม	คลังสินค้า	น้ำตาล	จ. 16/01/2023 10:19	จ. 16/01/2023 11:44	1.25	1--1	1
1396	0058 | MAN | นราธิป อยู่เหย้า ... | 71-0685นว	คลังสินค้า	น้ำตาล	จ. 16/01/2023 10:25	จ. 16/01/2023 17:24	6.59	1--1	1
1397	0059 | ศักดิ์อัมพร โคราช | นิพนธ์ หว่านนา 13... | 71-4313นม	คลังสินค้า	น้ำตาล	จ. 16/01/2023 10:31	จ. 16/01/2023 11:44	1.12	1--1	1
1398	0060 | MAN | ธีรเดช วงษ์สว่าง ... | 67-7148กท	คลังสินค้า	น้ำตาล	จ. 16/01/2023 10:33	จ. 16/01/2023 18:16	7.42	1--1	1
1399	0061 | ศักดิ์อัมพร โคราช | ฐากูร กาบโคกกรวด ... | 86-7339ขบ	คลังสินค้า	น้ำตาล	จ. 16/01/2023 10:35	จ. 16/01/2023 11:41	1.06	1--1	1
1400	0065 | ธนาวิน | ชัยยา งามเมืองปัก... | 70-3136บร	คลังสินค้า	น้ำตาล	จ. 16/01/2023 10:45	จ. 16/01/2023 19:09	**8.25**	1--1	1
1401	0067 | ศักดิ์อัมพร โคราช | สรสิทธิ์ ต่อมิตร ... | 71-0567นม	คลังสินค้า	น้ำตาล	จ. 16/01/2023 10:54	จ. 16/01/2023 13:03	2.09	1--1	1
1402	0068 | ศักดิ์อัมพร โคราช | สมพล โชคค้า 12001... | 74-5522ชบ	คลังสินค้า	น้ำตาล	จ. 16/01/2023 11:03	จ. 16/01/2023 11:48	0.45	1--1	1

IN-OUT บริษัท อุตสาหกรรมโคราช จำกัด

IN ตั้งแต่ 01/01/2023@00:00 ถึง 31/01/2023@23:59

ลำดับ #	รายละเอียด Details	ผู้ให้เข้าพบ Guest of	ประเภท Type	เข้า/ไป IN	ออก/กลับ OUT	รวม h.mm	ประตู Gate	
1403	0069 | ปริญญา เดชขุนทด 3... | 70-8346รบ	คลังสินค้า	น้ำตาล	จ. 16/01/2023 11:05	จ. 16/01/2023 13:11	2.06	1--1	1
1404	0074 | ศักดิ์อัมพร โคราช | ชรินทร์ มีนารัมย์... | 71-4489นม	คลังสินค้า	น้ำตาล	จ. 16/01/2023 11:16	จ. 16/01/2023 12:58	1.42	1--1	1
1405	0075 | ศักดิ์อัมพร โคราช | ประสาร เที่ยงกระโ... | 71-3466นม	คลังสินค้า	น้ำตาล	จ. 16/01/2023 11:21	จ. 16/01/2023 14:21	2.60	1--1	1
1406	0076 | ศักดิ์อัมพร โคราช | ฉลอง คล่องการ 330... | 71-4796นม	คลังสินค้า	น้ำตาล	จ. 16/01/2023 11:24	จ. 16/01/2023 14:51	3.28	1--1	1
1407	0077 | WIROT KUNNOK 3301... | 70-8882ลป		น้ำตาล	จ. 16/01/2023 11:36	จ. 16/01/2023 13:39	2.02	1--1	2
1408	0078 | 88-9110นม	คลังสินค้า	น้ำตาล	จ. 16/01/2023 11:39	จ. 16/01/2023 14:05	2.27	1--1	2
1409	0080 | ศักดิ์อัมพร โคราช | ชื่นชม มานะ 13006... | 83-4334ช	คลังสินค้า	น้ำตาล	จ. 16/01/2023 11:46	จ. 16/01/2023 14:05	2.20	1--1	1
1410	0081 | ธนาวิน | ภูมินทร์ ศรีแสน 3... | 70-0988กพ	คลังสินค้า	น้ำตาล	จ. 16/01/2023 11:51	จ. 16/01/2023 21:10	**9.19**	1--1	1
1411	0082 | ศักดิ์อัมพร โคราช | THANOM CHERDSUNGN... | 714206นม	คลังสินค้า	น้ำตาล	จ. 16/01/2023 11:55	จ. 16/01/2023 19:48	7.53	1--1	2
1412	0085 | สุรีรัตน์ | อาชานัย ศังขจันทร... | 71-2424นม	คลังสินค้า	น้ำตาล	จ. 16/01/2023 12:18	จ. 16/01/2023 23:52	**11.34**	1--1	1
1413	0088 | พูลผลโลจิสติกส์ | ธเนศ ไชยจันทร์ 31... | 70-3550สร	คลังสินค้า	น้ำตาล	จ. 16/01/2023 12:34	อ. 17/01/2023 01:59	**13.25**	1--1	1
1414	0090 | ศักดิ์อัมพร โคราช | ธนชัย จอกทอง 3470... | ฉช82-9895	คลังสินค้า	น้ำตาล	จ. 16/01/2023 12:51	จ. 16/01/2023 14:13	1.22	1--1	1
1415	0091 | ครบุรีเม่งเส็ง | สมร ชาวนา 3310100... | 70-2619นม	คลังสินค้า	น้ำตาล	จ. 16/01/2023 12:57	จ. 16/01/2023 14:10	1.13	1--1	1
1416	0092 | ศักดิ์อัมพร โคราช | บุญส่ง อาจเสนา 33... | 74-1717ชบ	คลังสินค้า	น้ำตาล	จ. 16/01/2023 13:02	จ. 16/01/2023 14:35	1.33	1--1	1
1417	0093 | ครบุรีเม่งเส็ง | อนุสรณ์ นอกลาง 33... | 70-2772นม	คลังสินค้า	น้ำตาล	จ. 16/01/2023 13:04	จ. 16/01/2023 15:47	2.43	1--1	1
1418	0095 | KAROK LOGISTICS | สัมฤทธิ์ มีเย็น 5... | 70-9900ปท	คลังสินค้า	น้ำตาล	จ. 16/01/2023 13:14	จ. 16/01/2023 16:05	2.51	1--1	1
1419	0096 | ม่งเส็งศักดิ์ชัย | PHANTHEP JINRAM 1... | 63-0839กท	คลังสินค้า	น้ำตาล	จ. 16/01/2023 13:24	จ. 16/01/2023 14:50	1.27	1--1	2
1420	0098 | ศักดิ์อัมพร โคราช | สมคิด ดอนตะนาม 33... | 86-4044ชบ	คลังสินค้า	น้ำตาล	จ. 16/01/2023 13:32	จ. 16/01/2023 15:39	2.07	1--1	1
1421	0100 | พูลผลโลจิสติกส์ | วัชระ ฉายยิ่งเชี่... | 70-3001สร	คลังสินค้า	น้ำตาล	จ. 16/01/2023 13:38	อ. 17/01/2023 08:17	**18.39**	1--1	1
1422	0003 | MAN | ตะวัน หลวงทิพย์ 1... | 70-4220นค	คลังสินค้า	น้ำตาล	จ. 16/01/2023 13:48	จ. 16/01/2023 18:16	4.29	1--1	1
1423	004 | ม่งเส็งศักดิ์ชัย | ประไพ โกยสำราญ 33... | 76-3111กท	คลังสินค้า	น้ำตาล	จ. 16/01/2023 14:03	พ. 18/01/2023 11:39	**45.36**	1--1	1
1424	0005 | ศักดิ์อัมพร โคราช | สุระ เพิกสร้อยแก้... | 70-1578สร	คลังสินค้า	น้ำตาล	จ. 16/01/2023 14:15	อ. 17/01/2023 01:58	**11.43**	1--1	1
1425	0006 | ส.กนกทรัพย์ | นรินทร์ธร ดาศรี 3... | 73-7453ชบ	คลังสินค้า	น้ำตาล	จ. 16/01/2023 14:45	จ. 16/01/2023 15:48	1.03	1--1	1
1426	0008 | ศักดิ์อัมพร โคราช | SAEN PHASUK | 71-4664นม	คลังสินค้า	น้ำตาล	จ. 16/01/2023 15:02	จ. 16/01/2023 16:21	1.19	1--1	2
1427	0010 | สุรีรัตน์ | สายัญ ศรีจันแย้ม ... | 70-8368นม	คลังสินค้า	น้ำตาล	จ. 16/01/2023 15:04	อ. 17/01/2023 12:36	**21.32**	1--1	1
1428	0012 | พูลผลโลจิสติกส์ | SOMYONG SUKSAI | 70-4467สร	คลังสินค้า	น้ำตาล	จ. 16/01/2023 15:09	อ. 17/01/2023 02:08	**10.59**	1--1	2
1429	007 | ศักดิ์อัมพร โคราช | 84-9922	คลังสินค้า	น้ำตาล	จ. 16/01/2023 15:12	พ. 18/01/2023 11:41	**44.29**	1--1	1
1430	0013 | ศักดิ์อัมพร โคราช | ขจรศักดิ์ นาคจันท... | 74-5555ชบ	คลังสินค้า	น้ำตาล	จ. 16/01/2023 15:14	จ. 16/01/2023 16:52	1.38	1--1	1
1431	0016 | MAN | ตันสัก บุญผ่อง 14... | 70-2399-มห	คลังสินค้า	น้ำตาล	จ. 16/01/2023 15:20	จ. 16/01/2023 15:25	**0.05**	1--1	1
1432	0014 | MAN | ตันสัก บุญผ่อง 14... | 70-2399มห	คลังสินค้า	น้ำตาล	จ. 16/01/2023 15:26	จ. 16/01/2023 18:33	3.07	1--1	1

IN-OUT บริษัท อุตสาหกรรมโคราช จำกัด

IN ตั้งแต่ 01/01/2023@00:00 ถึง 31/01/2023@23:59

ลำดับ #	รายละเอียด Details	ผู้ให้เข้าพบ Guest of	ประเภท Type	เข้า/ไป IN	ออก/กลับ OUT	รวม h.mm	ประตู Gate	
1433	0016 | ศักดิ์อัมพร โคราช | วิษณุ พิมพ์ปรุ 33... | 71-4208นม	คลังสินค้า	น้ำตาล	จ. 16/01/2023 15:28	อ. 17/01/2023 02:02	**10.33**	1--1	1
1434	0090 | ศักดิ์อัมพร โคราช | มานิต จะบกกลาง 13... | 71-1991นม	คลังสินค้า	น้ำตาล	จ. 16/01/2023 15:59	จ. 16/01/2023 16:49	0.51	1--1	1
1435	0091 | ศักดิ์อัมพร โคราช | วันชัย โพธิ์พะเนา... | 71-5336นม	คลังสินค้า	น้ำตาล	จ. 16/01/2023 16:11	จ. 16/01/2023 17:35	1.24	1--1	1
1436	0093 | ศักดิ์อัมพร โคราช | สำรอง ดาวเรือง 33... | 70-1586สร	คลังสินค้า	น้ำตาล	จ. 16/01/2023 16:48	อ. 17/01/2023 02:28	**9.40**	1--1	1
1437	0094 | พูลผลโลจิสติกส์ | สมชาย ตรีวิเศษ 34... | 70-2483สร	คลังสินค้า	น้ำตาล	จ. 16/01/2023 16:50	อ. 17/01/2023 02:49	**9.59**	1--1	1
1438	0095 | MAN | เกรียงไกร โสดา 23... | 70-5912มห	คลังสินค้า	น้ำตาล	จ. 16/01/2023 16:55	อ. 17/01/2023 00:14	7.19	1--1	1
1439	0096 | MAN | พงศกร สิงไทยสงค์ ... | 68-7681กท	คลังสินค้า	น้ำตาล	จ. 16/01/2023 16:56	จ. 16/01/2023 23:52	6.56	1--1	1
1440	0097 | ศักดิ์อัมพร โคราช | ปรีชา หินกลาง 330... | 74-5445ชบ	คลังสินค้า	น้ำตาล	จ. 16/01/2023 17:04	จ. 16/01/2023 19:17	2.13	1--1	1
1441	0098 | MAN | NAKHONPANOM TING ... | 70-1284นพ	คลังสินค้า	น้ำตาล	จ. 16/01/2023 17:16	อ. 17/01/2023 03:05	**9.49**	1--1	2
1442	0099 | สุรีรัตน์ | สุรศักดิ์ จุกกระโ... | 71-0429นม	คลังสินค้า	น้ำตาล	จ. 16/01/2023 17:18	จ. 16/01/2023 19:20	2.02	1--1	1
1443	0090 | MAN | WANCHAI CAMGING 1... | 70-1862นพ	คลังสินค้า	น้ำตาล	จ. 16/01/2023 17:20	อ. 17/01/2023 03:25	**10.05**	1--1	2
1444	0092 | ศักดิ์อัมพร โคราช | อักษรศักดิ์ วิชาด... | 71-2343นม	คลังสินค้า	น้ำตาล	จ. 16/01/2023 18:29	จ. 16/01/2023 19:17	0.48	1--1	1
1445	0080 | ศักดิ์อัมพร โคราช | สมจิตร โชคค้า 330... | 73-6719ชบ	คลังสินค้า	น้ำตาล	จ. 16/01/2023 18:32	จ. 16/01/2023 19:29	0.57	1--1	1
1446	0083 | ศักดิ์อัมพร โคราช | สุเมธ แดงกระโทก 2... | 73-6990ชบ	คลังสินค้า	น้ำตาล	จ. 16/01/2023 18:34	จ. 16/01/2023 20:11	1.36	1--1	1
1447	0086 | ศักดิ์อัมพร โคราช | สนิด เนียดกระโทก ... | 73-6457ชบ	คลังสินค้า	น้ำตาล	จ. 16/01/2023 18:38	จ. 16/01/2023 19:24	0.47	1--1	1
1448	0084 | สุรีรัตน์ | ณรงค์ฤทธิ์ มิมขุน... | 71-3173นม	คลังสินค้า	น้ำตาล	จ. 16/01/2023 18:39	อ. 17/01/2023 05:15	**10.35**	1--1	1
1449	0087 | ศักดิ์อัมพร โคราช | รุ่งบุญรัตน์ รุ่ง... | 71-3872ชบ	คลังสินค้า	น้ำตาล	จ. 16/01/2023 18:42	จ. 16/01/2023 20:22	1.40	1--1	1
1450	0089 | ศักดิ์อัมพร โคราช | สมทรง พุฒกลาง 330... | 71-3239นม	คลังสินค้า	น้ำตาล	จ. 16/01/2023 18:56	จ. 16/01/2023 21:19	2.23	1--1	1
1451	0051 | ส.กนกทรัพย์ | วัชรพงษ์ บัวจันทร... | 61-9975กท	คลังสินค้า	น้ำตาล	จ. 16/01/2023 19:02	จ. 16/01/2023 20:31	1.30	1--1	1
1452	0070 | ครบุรีเม่งเส็ง | วิญญา อบเชยรัมย์ ... | 70-2708นม	คลังสินค้า	น้ำตาล	จ. 16/01/2023 19:04	จ. 16/01/2023 21:13	2.09	1--1	1
1453	0071 | พูลผลโลจิสติกส์ | ตระกูล หาญยิ่ง 33... | 70-4327สร	คลังสินค้า	น้ำตาล	จ. 16/01/2023 19:08	อ. 17/01/2023 04:13	**9.05**	1--1	1
1454	00072 | สุรีรัตน์ | ธมกร เสียงใส 3300... | 71-2323นม	คลังสินค้า	น้ำตาล	จ. 16/01/2023 19:10	อ. 17/01/2023 07:23	**12.13**	1--1	1
1455	0073 | สุรีรัตน์ | วรวุฒิ ราชกระโทก ... | 71-4114นม	คลังสินค้า	น้ำตาล	จ. 16/01/2023 19:13	อ. 17/01/2023 07:43	**12.30**	1--1	1
1456	0074 | เล็ก ดุนขุนทด 330... | 71-3786สป	คลังสินค้า	น้ำตาล	จ. 16/01/2023 19:16	จ. 16/01/2023 20:30	1.14	1--1	1
1457	0076 | ศักดิ์อัมพร โคราช | ปรีชา เจนการ 3301... | 71-1100นม	คลังสินค้า	น้ำตาล	จ. 16/01/2023 19:34	จ. 16/01/2023 21:26	1.52	1--1	1
1458	0087 | ศักดิ์อัมพร โคราช | สนั่น ค่าสวาสดิ์ 5... | 72-9079ชบ	คลังสินค้า	น้ำตาล	จ. 16/01/2023 20:22	จ. 16/01/2023 21:22	0.60	1--1	1
1459	0075 | ศักดิ์อัมพร โคราช | สมปอง วงษ์สุวรรณ ... | 71-4747นม	คลังสินค้า	น้ำตาล	จ. 16/01/2023 20:43	จ. 16/01/2023 21:46	1.03	1--1	1
1460	0077 | MAN | ชัยยา อุตมูล 3421... | 70-1979นพ	คลังสินค้า	น้ำตาล	จ. 16/01/2023 21:07	อ. 17/01/2023 03:29	6.22	1--1	1
1461	0074 | MAN | สมควร โตนา 341110... | 71-0415ขก	คลังสินค้า	น้ำตาล	จ. 16/01/2023 21:15	อ. 17/01/2023 04:03	6.48	1--1	1
1462	0075 | MAN | CHANDAI LATI 5470... | 70-1895นพ	คลังสินค้า	น้ำตาล	จ. 16/01/2023 22:09	อ. 17/01/2023 08:19	**10.10**	1--1	2

IN-OUT บริษัท อุตสาหกรรมโคราช จำกัด

IN ตั้งแต่ 01/01/2023@00:00 ถึง 31/01/2023@23:59

ลำดับ #	รายละเอียด Details	ผู้ให้เข้าพบ Guest of	ประเภท Type	เข้า/ไป IN	ออก/กลับ OUT	รวม h.mm	ประตู Gate	
1463	0091 | MAN | SUMET KANAPROM 14... | 70-1681นพ	คลังสินค้า	น้ำตาล	จ. 16/01/2023 22:16	อ. 17/01/2023 08:23	**10.08**	1--1	2
1464	0092 | MAN | SUCHAT YANAPAIROT... | 70-1282นพ	คลังสินค้า	น้ำตาล	จ. 16/01/2023 23:18	อ. 17/01/2023 08:25	**9.08**	1--1	2
1465	0096 | Gold bern bay | ทองคำ ถาวัลย์ 334... | 70-6728อบ	คลังสินค้า	น้ำตาล	อ. 17/01/2023 01:54	อ. 17/01/2023 08:35	6.41	1--1	1
1466	0085 | TANG SOON LI | กิตติพงษ์ ค้ำคูณ ... | 70-6279อบ	คลังสินค้า	น้ำตาล	อ. 17/01/2023 01:57	อ. 17/01/2023 11:03	**9.06**	1--1	1
1467	0082 | Gold bern bay | สมบัติ สีหานาวี 1... | 70-3663นค	คลังสินค้า	น้ำตาล	อ. 17/01/2023 02:00	อ. 17/01/2023 09:37	7.37	1--1	1
1468	0081 | พูลผลโลจิสติกส์ | เล็ง ยิ่งมีมา 145... | 70-1969สร	คลังสินค้า	น้ำตาล	อ. 17/01/2023 02:06	อ. 17/01/2023 10:34	**8.28**	1--1	1
1469	0083 | MAN | พงษ์สิทธิ์ วงค์กว... | 70-1956นพ	คลังสินค้า	น้ำตาล	อ. 17/01/2023 02:09	อ. 17/01/2023 09:06	6.57	1--1	1
1470	0080 | สมบูรณ์ดี | SUBAN NARASIT 331... | 83-4194บร	คลังสินค้า	น้ำตาล	อ. 17/01/2023 02:12	อ. 17/01/2023 13:29	**11.18**	1--1	2
1471	0086 | พูลผลโลจิสติกส์ | ปิยะพล จันทร์ศิริ... | 70-3018สร	คลังสินค้า	น้ำตาล	อ. 17/01/2023 02:14	อ. 17/01/2023 12:23	**10.08**	1--1	1
1472	0087 | สุรีรัตน์ | ยุทธณา สืบกระโทก ... | 70-5925นม	คลังสินค้า	น้ำตาล	อ. 17/01/2023 02:17	อ. 17/01/2023 13:18	**11.02**	1--1	1
1473	0088 | Gold bern bay | ธีระ แดนขุนทด 146... | 70-5204อบ	คลังสินค้า	น้ำตาล	อ. 17/01/2023 02:21	อ. 17/01/2023 11:32	**9.11**	1--1	1
1474	0089 | ธนาวิน | ศรีชาติ ยศกลาง 33... | 73-6781สป	คลังสินค้า	น้ำตาล	อ. 17/01/2023 02:25	อ. 17/01/2023 14:49	**12.24**	1--1	1
1475	0093 | สมบูรณ์ดี | รุ้ง นวนประโคน 53... | 63-5867กท	คลังสินค้า	น้ำตาล	อ. 17/01/2023 02:28	อ. 17/01/2023 15:27	**12.58**	1--1	1
1476	0095 | ธนาวิน | ประเสริฐพร จันทร์... | 70-7376อบ	คลังสินค้า	น้ำตาล	อ. 17/01/2023 02:31	อ. 17/01/2023 16:22	**13.51**	1--1	1
1477	0090 | MAN | SUPHACHAI ANGBUNT... | 71-0504อบ	คลังสินค้า	น้ำตาล	อ. 17/01/2023 03:31	อ. 17/01/2023 11:27	7.57	1--1	2
1478	0098 | MAN | ARTHIT BOONPHONG ... | 70-2488มห	คลังสินค้า	น้ำตาล	อ. 17/01/2023 04:29	อ. 17/01/2023 11:41	7.12	1--1	2
1479	0001 | THE ONE | NGASIL TAWATCHAI ... | 71-2153ฉช	คลังสินค้า	น้ำตาล	อ. 17/01/2023 06:39	อ. 17/01/2023 09:42	3.03	1--1	2
1480	0005 | ศักดิ์อัมพร โคราช | สมพาน เขียวสะภู 3... | 74-5115-ชบ	คลังสินค้า	น้ำตาล	อ. 17/01/2023 07:11	อ. 17/01/2023 09:00	1.49	1--1	1
1481	0017 | 74-2228-ชบ ศักดิ์... | สมชิต นากุตนอก 13...	คลังสินค้า	น้ำตาล	อ. 17/01/2023 08:07	อ. 17/01/2023 09:29	1.23	1--1	1
1482	0018 | The one | พงศ์สิทธิ์ พิเครา... | 70-5118-นศ	คลังสินค้า	น้ำตาล	อ. 17/01/2023 08:12	อ. 17/01/2023 10:12	2.01	1--1	1
1483	029 | ศักดิ์อัมพร โคราช | ไพบูลย์ สากล 3560... | 74-5444-ชบ	คลังสินค้า	น้ำตาล	อ. 17/01/2023 08:39	อ. 17/01/2023 09:45	1.05	1--1	1
1484	0031 | ศักดิ์อัมพร โคราช | สุรภีร์ วันนู 330... | 73-6717-ชบ	คลังสินค้า	น้ำตาล	อ. 17/01/2023 08:45	อ. 17/01/2023 11:04	2.19	1--1	1
1485	0040 | สุรีรัตน์ | กิตติศักดิ์ บัวทะ... | 70-6197-นม	คลังสินค้า	น้ำตาล	อ. 17/01/2023 09:38	อ. 17/01/2023 17:03	7.25	1--1	1
1486	0042 | Gold bern bay | สุรศักดิ์ สมภะวะ ... | 70-1482-จบ	คลังสินค้า	น้ำตาล	อ. 17/01/2023 09:52	อ. 17/01/2023 13:44	3.52	1--1	1
1487	43 | ศักดิ์อัมพร โคราช | ประทาย ทิศกระโทก ... | 86-4355-ชบ	คลังสินค้า	น้ำตาล	อ. 17/01/2023 09:57	อ. 17/01/2023 11:39	1.42	1--1	1
1488	0046 | ศักดิ์อัมพร โคราช | ประสิทธิ์ เชิดชู ... | 80-7513-ฉช	คลังสินค้า	น้ำตาล	อ. 17/01/2023 10:22	อ. 17/01/2023 11:56	1.34	1--1	1
1489	0050 | MAN | มนตรี พันกลาง 330... | 81-0419-นพ	คลังสินค้า	น้ำตาล	อ. 17/01/2023 11:25	อ. 17/01/2023 14:55	3.30	1--1	1
1490	0052 | Gold bern bay | สุนทร พรมโสภา 134... | 71-1570-นท	คลังสินค้า	น้ำตาล	อ. 17/01/2023 11:49	อ. 17/01/2023 14:11	2.21	1--1	1
1491	0055 | Gold bern bay | สมชาย สุวรรณชัยรบ... | 70-5502-มค	คลังสินค้า	น้ำตาล	อ. 17/01/2023 12:31	อ. 17/01/2023 15:09	2.37	1--1	1
1492	0056 | ศักดิ์อัมพร โคราช | สมพงษ์ นะเรืองรัม... | 83-7755-ชบ	คลังสินค้า	น้ำตาล	อ. 17/01/2023 12:38	อ. 17/01/2023 14:08	1.30	1--1	1

IN-OUT บริษัท อุตสาหกรรมโคราช จำกัด

IN ตั้งแต่ 01/01/2023@00:00 ถึง 31/01/2023@23:59

ลำดับ #	รายละเอียด Details	ผู้ให้เข้าพบ Guest of	ประเภท Type	เข้า/ไป IN	ออก/กลับ OUT	รวม h.mm	ประตู Gate	
1493	0057 | ศักดิ์อัมพร โคราช | ราตรี หรบรรณ์ 531... | 74-5225-ชบ	คลังสินค้า	น้ำตาล	อ. 17/01/2023 12:45	อ. 17/01/2023 14:14	1.29	1--1	1
1494	0058 | ศักดิ์อัมพร โคราช | นิติกานต์ คำสวาสด... | 74-2000-ชบ	คลังสินค้า	น้ำตาล	อ. 17/01/2023 12:50	อ. 17/01/2023 14:11	1.21	1--1	1
1495	0060 | สุพล นามสิน 13407... | 70-1727ยส	คลังสินค้า	น้ำตาล	อ. 17/01/2023 13:03	อ. 17/01/2023 15:44	2.41	1--1	1
1496	0062 | สุรีรัตน์ | สุรศักดิ์ หัตโท 3... | 71-5778นม	คลังสินค้า	น้ำตาล	อ. 17/01/2023 13:16	อ. 17/01/2023 14:46	1.30	1--1	1
1497	0065 | ส.กนกทรัพย์ | สงวน อยู่สุข 3490... | 65-6845-กท	คลังสินค้า	น้ำตาล	อ. 17/01/2023 13:32	อ. 17/01/2023 16:10	2.38	1--1	1
1498	0067 | ศักดิ์อัมพร โคราช | ปิยะพงษ์ กูลพิมาย... | 71-4755-นม	คลังสินค้า	น้ำตาล	อ. 17/01/2023 13:45	อ. 17/01/2023 15:53	2.08	1--1	1
1499	0069 | DHL | ณรงค์ ญาณปัญญา 36... | 70-9486-นท	คลังสินค้า	น้ำตาล	อ. 17/01/2023 13:56	อ. 17/01/2023 16:24	2.28	1--1	1
1500	0074 | ศักดิ์อัมพร โคราช | ชาติ สุบงกช 33002... | 73-6819-สป	คลังสินค้า	น้ำตาล	อ. 17/01/2023 14:07	อ. 17/01/2023 16:59	2.52	1--1	1
1501	0076 | สุรีรัตน์ | CHAMNONG SUKHA 33... | 70-6095-นม	คลังสินค้า	น้ำตาล	อ. 17/01/2023 14:09	อ. 17/01/2023 15:52	1.43	1--1	2
1502	0079 | Gold bern bay | วิษณุ นาครัตน์ 33... | 70-7446-อบ	คลังสินค้า	น้ำตาล	อ. 17/01/2023 14:25	อ. 17/01/2023 16:43	2.17	1--1	1
1503	0078 | ศักดิ์อัมพร โคราช | JAMLAS TITANANG 3... | 71-4001-นม	คลังสินค้า	น้ำตาล	อ. 17/01/2023 14:29	อ. 17/01/2023 16:09	1.40	1--1	2
1504	0001 | ม่งเส็งศักดิ์ชัย | บุญทัน โกยสำราญ 3... | 63-3337-กท	คลังสินค้า	น้ำตาล	อ. 17/01/2023 14:33	อ. 17/01/2023 16:29	1.56	1--1	1
1505	0002 | KAROK LOGISTICS | กิตติศักดิ์ บริพั... | 71-4448-ปท	คลังสินค้า	น้ำตาล	อ. 17/01/2023 14:36	อ. 17/01/2023 19:38	5.02	1--1	1
1506	0005 | Gold bern bay | ธงชัย บุตรราช 147... | 70-5974สส	คลังสินค้า	น้ำตาล	อ. 17/01/2023 14:42	อ. 17/01/2023 17:32	2.50	1--1	1
1507	0008 | พูลผลโลจิสติกส์ | ค่ารณ ด่าเสนา 13107... | 70-3022-สร	คลังสินค้า	น้ำตาล	อ. 17/01/2023 14:49	อ. 17/01/2023 18:53	4.04	1--1	1
1508	0010 | ส.กนกทรัพย์ | สมพาย ฟักเงิน 360... | 62-8280-กท	คลังสินค้า	น้ำตาล	อ. 17/01/2023 14:55	อ. 17/01/2023 20:56	6.01	1--1	1
1509	0017 | Gold bern bay | วรพงษ์ ราชาลี 141... | 68-4545-กท	คลังสินค้า	น้ำตาล	อ. 17/01/2023 15:16	อ. 17/01/2023 18:16	3.01	1--1	1
1510	0024 | ศักดิ์อัมพร โคราช | ถวิล ทรัพย์นา 330... | 71-5349-นม	คลังสินค้า	น้ำตาล	อ. 17/01/2023 15:29	อ. 17/01/2023 17:13	1.44	1--1	1
1511	25 | ศักดิ์อัมพร โคราช | วันเฉลิม วงศ์สุวร... | 74-1888-ชบ	คลังสินค้า	น้ำตาล	อ. 17/01/2023 15:40	อ. 17/01/2023 16:51	1.11	1--1	1
1512	0028 | ศักดิ์อัมพร โคราช | รุ่งโรจน์ นาดี 33... | 71-2148-นม	คลังสินค้า	น้ำตาล	อ. 17/01/2023 15:51	อ. 17/01/2023 17:06	1.15	1--1	1
1513	0031 | ศักดิ์อัมพร โคราช | นเรศ เพชรมาลี 370... | นม.71-3285	คลังสินค้า	น้ำตาล	อ. 17/01/2023 16:21	อ. 17/01/2023 18:19	1.58	1--1	1
1514	0033 | สุรีรัตน์ | สามิตร บ่อเพชร 53... | 71-3436-นม	คลังสินค้า	น้ำตาล	อ. 17/01/2023 16:32	อ. 17/01/2023 20:11	3.39	1--1	1
1515	0034 | ศักดิ์อัมพร โคราช | ชรินทร์ มีนารัมย์... | 71-4489-นม	คลังสินค้า	น้ำตาล	อ. 17/01/2023 16:34	อ. 17/01/2023 19:51	3.17	1--1	1
1516	39 | ศักดิ์อัมพร โคราช | ชั้น กาบโคกกรวด 5... | 74-5656-ชบ	คลังสินค้า	น้ำตาล	อ. 17/01/2023 16:42	อ. 17/01/2023 19:46	3.05	1--1	1
1517	0041 | ศักดิ์อัมพร โคราช | วิสัน กระจ่างโพธิ... | 71-2050-นม	คลังสินค้า	น้ำตาล	อ. 17/01/2023 16:45	อ. 17/01/2023 20:03	3.18	1--1	1
1518	0042 | สุรีรัตน์ | กิตติ แร่กะสินธุ์... | 70-9739-นม	คลังสินค้า	น้ำตาล	อ. 17/01/2023 16:48	อ. 17/01/2023 20:01	3.14	1--1	1
1519	43 | พูลผลโลจิสติกส์ | ขจรเกียรติ์ สกุลแ... | 70-1247-สร	คลังสินค้า	น้ำตาล	อ. 17/01/2023 16:49	อ. 17/01/2023 20:13	3.24	1--1	1
1520	0044 | Gold bern bay | อดิศร เพ็ชร์รักษา... | 70-1888-นพ	คลังสินค้า	น้ำตาล	อ. 17/01/2023 16:51	อ. 17/01/2023 19:27	2.36	1--1	1
1521	0046 | PTR | มูฮำมัด สีทองอ่ำ ... | 79-1789-กท	คลังสินค้า	น้ำตาล	อ. 17/01/2023 16:54	อ. 17/01/2023 21:28	4.34	1--1	1
1522	47 | ศักดิ์อัมพร โคราช | อุทัย ปากะตัง 530... | 71-5466นม	คลังสินค้า	น้ำตาล	อ. 17/01/2023 16:56	อ. 17/01/2023 20:56	4.00	1--1	1

IN-OUT บริษัท อุตสาหกรรมโคราช จำกัด

IN ตั้งแต่ 01/01/2023@00:00 ถึง 31/01/2023@23:59

ลำดับ #	รายละเอียด Details	ผู้ให้เข้าพบ Guest of	ประเภท Type	เข้า/ไป IN	ออก/กลับ OUT	รวม h.mm	ประตู Gate	
1523	0048 | สุรีรัตน์ | พรเทพ ดีสันเทียะ ... | 70-7299-นม	คลังสินค้า	น้ำตาล	อ. 17/01/2023 17:00	อ. 17/01/2023 22:36	5.36	1--1	1
1524	0049 | Gold bern bay | วัชรินทร์ ประตูทอ... | 81-0909-นพ	คลังสินค้า	น้ำตาล	อ. 17/01/2023 17:01	อ. 17/01/2023 22:20	5.19	1--1	1
1525	0050 | ศักดิ์อัมพร โคราช | สมพิศ เทินทองหลาง... | 73-9549-ชบ	คลังสินค้า	น้ำตาล	อ. 17/01/2023 17:03	อ. 17/01/2023 19:39	2.36	1--1	1
1526	0051 | ทิวาชล เพียยุระ 5... | 71-8294นฐ	คลังสินค้า	น้ำตาล	อ. 17/01/2023 17:10	อ. 17/01/2023 20:46	3.36	1--1	1
1527	0052 | ศักดิ์อัมพร โคราช | นิพนธ์ หว่านนา 13... | 71-4313-นม	คลังสินค้า	น้ำตาล	อ. 17/01/2023 17:20	อ. 17/01/2023 21:54	4.35	1--1	1
1528	0054 | ศักดิ์อัมพร โคราช | ชินวัตร ทองสาย 14... | 71-5293-นม	คลังสินค้า	น้ำตาล	อ. 17/01/2023 17:24	อ. 17/01/2023 22:43	5.18	1--1	1
1529	0055 | ม่งเส็งศักดิ์ชัย | รุ่ง ต้องถือดี 33... | 78-9413-กท	คลังสินค้า	น้ำตาล	อ. 17/01/2023 17:27	อ. 17/01/2023 21:01	3.34	1--1	1
1530	0056 | พูลผลโลจิสติกส์ | ธีรภาพ ประดิษฐ์บุ... | 70-4852-สร	คลังสินค้า	น้ำตาล	อ. 17/01/2023 17:28	อ. 17/01/2023 23:18	5.50	1--1	1
1531	0057 | Panawun | นพพร ศรีไทย 14099... | 70-0400-นภ	คลังสินค้า	น้ำตาล	อ. 17/01/2023 17:35	อ. 17/01/2023 23:51	6.16	1--1	1
1532	0058 | Gold bern bay | ARNON SOMPIMAY 33... | 70-1697อด	คลังสินค้า	น้ำตาล	อ. 17/01/2023 17:46	อ. 17/01/2023 22:43	4.57	1--1	2
1533	0100 | Sakumporn Chonburi | สมพล โชคค้า 12001... | 74-5522ชบ	คลังสินค้า	น้ำตาล	อ. 17/01/2023 18:17	อ. 17/01/2023 20:45	2.28	1--1	1
1534	0099 | พูลผลโลจิสติกส์ | สำเภาว์ หวังสุดดี... | 70-1704สร	คลังสินค้า	น้ำตาล	อ. 17/01/2023 18:36	พ. 18/01/2023 00:15	5.39	1--1	1
1535	0097 | KAROK LOGISTICS | พรชัย กัสวิชา 141... | 71-1331ปท	คลังสินค้า	น้ำตาล	อ. 17/01/2023 18:48	อ. 17/01/2023 23:17	4.29	1--1	1
1536	0096 | ม่งเส็งศักดิ์ชัย | พรชัย เจือวงษ์ 18... | 72-0959สบ	คลังสินค้า	น้ำตาล	อ. 17/01/2023 18:51	อ. 17/01/2023 21:54	3.03	1--1	1
1537	0095 | GOLD+200b BERN+20... | CHOKPHIPHAT SONGK... | 70-3083ศก	คลังสินค้า	น้ำตาล	อ. 17/01/2023 18:54	พ. 18/01/2023 00:13	5.19	1--1	2
1538	0094 | ศักดิ์อัมพร โคราช | อักษรศักดิ์ วิชาด... | 71-2343นม	คลังสินค้า	น้ำตาล	อ. 17/01/2023 18:56	อ. 17/01/2023 21:00	2.04	1--1	1
1539	0093 | สุรีรัตน์ | สิริวัฒน์ สงนอก 1... | 70-8448นม	คลังสินค้า	น้ำตาล	อ. 17/01/2023 19:05	อ. 17/01/2023 21:20	2.15	1--1	1
1540	0092 | พูลผลโลจิสติกส์ | KHUMSAP KANPHIAN ... | 70-1707สร	คลังสินค้า	น้ำตาล	อ. 17/01/2023 19:06	พ. 18/01/2023 00:31	5.25	1--1	2
1541	0091 | Gold bern bay | ธนวัต วงษ์ชัยยา 1... | 70-3941นค	คลังสินค้า	น้ำตาล	อ. 17/01/2023 19:13	พ. 18/01/2023 00:36	5.23	1--1	1
1542	0098 | พูลผลโลจิสติกส์ | สิทธิโชค พิรางรัม... | 70-1967สร	คลังสินค้า	น้ำตาล	อ. 17/01/2023 19:17	พ. 18/01/2023 05:24	**10.07**	1--1	1
1543	0090 | สุรีรัตน์ | จำเริญ สุขกุล 331... | 71-3868นม	คลังสินค้า	น้ำตาล	อ. 17/01/2023 19:20	พ. 18/01/2023 06:11	**10.51**	1--1	1
1544	0080 | ศักดิ์อัมพร โคราช | มานิต จะบกกลาง 13... | 71-1991นม	คลังสินค้า	น้ำตาล	อ. 17/01/2023 19:28	อ. 17/01/2023 20:48	1.20	1--1	1
1545	0081 | ศักดิ์อัมพร โคราช | ฐากูร กาบโคกกรวด ... | 86-7339ชบ	คลังสินค้า	น้ำตาล	อ. 17/01/2023 19:30	อ. 17/01/2023 20:53	1.23	1--1	1
1546	0082 | ศักดิ์อัมพร โคราช | นวย ดอดกระโทก 330... | 83-4114ชบ	คลังสินค้า	น้ำตาล	อ. 17/01/2023 19:35	อ. 17/01/2023 22:01	2.25	1--1	1
1547	0083 | สุรีรัตน์ | สุรศักดิ์ บุญทน 1... | 71-1167นม	คลังสินค้า	น้ำตาล	อ. 17/01/2023 19:37	พ. 18/01/2023 07:40	**12.03**	1--1	1
1548	0084 | ศักดิ์อัมพร โคราช | ชวลิต นาดี 130120... | 72-9816ชบ	คลังสินค้า	น้ำตาล	อ. 17/01/2023 19:40	อ. 17/01/2023 21:55	2.15	1--1	1
1549	0085 | ศักดิ์อัมพร โคราช | นัฐสิทธิ์ เข็มเงิ... | 71-1551นม	คลังสินค้า	น้ำตาล	อ. 17/01/2023 19:42	อ. 17/01/2023 21:55	2.14	1--1	1
1550	0086 | ศักดิ์อัมพร โคราช | SAEN PHASUK 21407... | 71-4664นม	คลังสินค้า	น้ำตาล	อ. 17/01/2023 19:52	อ. 17/01/2023 22:02	2.10	1--1	2
1551	0087 | ศักดิ์อัมพร โคราช | มนูญ กล้าหาญ 3301... | 71-3915นม	คลังสินค้า	น้ำตาล	อ. 17/01/2023 19:56	อ. 17/01/2023 22:39	2.43	1--1	1

IN-OUT บริษัท อุตสาหกรรมโคราช จำกัด

IN ตั้งแต่ 01/01/2023@00:00 ถึง 31/01/2023@23:59

ลำดับ #	รายละเอียด Details	ผู้ให้เข้าพบ Guest of	ประเภท Type	เข้า/ไป IN	ออก/กลับ OUT	รวม h.mm	ประตู Gate	
1552	0088 | ศักดิ์อัมพร โคราช | เจริญ รักค้า 3301... | 83-3443ชบ	คลังสินค้า	น้ำตาล	อ. 17/01/2023 20:00	อ. 17/01/2023 23:10	3.10	1--1	1
1553	0089 | ศักดิ์อัมพร โคราช | สรสิทธิ์ ต่อมิตร ... | 71-0567นม	คลังสินค้า	น้ำตาล	อ. 17/01/2023 20:05	อ. 17/01/2023 22:24	2.19	1--1	1
1554	0070 | ศักดิ์อัมพร โคราช | ธนชัย จอกทอง 3470... | 82-9295ฉช	คลังสินค้า	น้ำตาล	อ. 17/01/2023 20:17	อ. 17/01/2023 22:23	2.06	1--1	1
1555	0071 | Gold bern bay | เมธาสิทธิ์ พันกลา... | 70-5627มค	คลังสินค้า	น้ำตาล	อ. 17/01/2023 20:43	พ. 18/01/2023 06:26	**9.43**	1--1	1
1556	0073 | Gold bern bay | อาณัติ โสมพิมาย 1... | 64-6466กท	คลังสินค้า	น้ำตาล	อ. 17/01/2023 21:14	พ. 18/01/2023 06:38	**9.24**	1--1	1
1557	0075 | Gold bern bay | ถวิล สีหนาท 34608... | 70-3132ศก	คลังสินค้า	น้ำตาล	อ. 17/01/2023 22:03	พ. 18/01/2023 07:31	**9.29**	1--1	1
1558	0076 | ศักดิ์อัมพร โคราช | วิษณุ พิมพ์ปรุ 33... | 71-4208นม	คลังสินค้า	น้ำตาล	อ. 17/01/2023 23:03	พ. 18/01/2023 07:42	**8.39**	1--1	1
1559	0091 | Gold bern bay | ภานุวัฒน์ ถาวรวรร... | 75-9159กท	คลังสินค้า	น้ำตาล	พ. 18/01/2023 00:59	พ. 18/01/2023 10:42	**9.43**	1--1	1
1560	0092 | ธนาวิน | สำเริง เขียนจอหอ ... | 71-5038นม	คลังสินค้า	น้ำตาล	พ. 18/01/2023 04:02	พ. 18/01/2023 08:50	4.48	1--1	1
1561	0093 | ธนาวิน | ทรงชัย โฮเม 33104... | 70-7838อบ	คลังสินค้า	น้ำตาล	พ. 18/01/2023 04:07	พ. 18/01/2023 10:04	5.57	1--1	1
1562	0094 | พูลผลโลจิสติกส์ | THANAWIT KAENDEE ... | 70-3094สร	คลังสินค้า	น้ำตาล	พ. 18/01/2023 04:17	พ. 18/01/2023 09:46	5.29	1--1	2
1563	0001 | ศักดิ์อัมพร โคราช | สนั่น คำสวาสดิ์ 5... | 72-9079ชบ	คลังสินค้า	น้ำตาล	พ. 18/01/2023 06:23	พ. 18/01/2023 09:16	2.53	1--1	1
1564	0002 | ศักดิ์อัมพร โคราช | บุญส่ง อาจเสนา 33... | 74-1717ชบ	คลังสินค้า	น้ำตาล	พ. 18/01/2023 06:25	พ. 18/01/2023 09:02	2.37	1--1	1
1565	0003 | ศักดิ์อัมพร โคราช | ปรีชา หินกลาง 330... | 74-5445ชบ	คลังสินค้า	น้ำตาล	พ. 18/01/2023 06:31	พ. 18/01/2023 09:16	2.45	1--1	1
1566	0004 | ศักดิ์อัมพร โคราช | สมปอง วงษ์สุวรรณ ... | 71-4747นม.	คลังสินค้า	น้ำตาล	พ. 18/01/2023 06:33	พ. 18/01/2023 09:40	3.07	1--1	1
1567	0005 | ศักดิ์อัมพร โคราช | สมจิตร โชคค้า 330... | 73-6719ชบ	คลังสินค้า	น้ำตาล	พ. 18/01/2023 06:36	พ. 18/01/2023 09:53	3.18	1--1	1
1568	0022 | TANG SOON LEE | เล็ก ดุนขุนทด 330... | 71-3786สป	คลังสินค้า	น้ำตาล	พ. 18/01/2023 08:16	พ. 18/01/2023 09:41	1.25	1--1	1
1569	23 | Panawun | ยุทธนา ภู่พราหม์ ... | 74-1357ชบ	คลังสินค้า	น้ำตาล	พ. 18/01/2023 08:18	พ. 18/01/2023 14:30	6.12	1--1	1
1570	0024 | The one | สุนทร แสงฉวี 1670... | 72-2911รย	คลังสินค้า	น้ำตาล	พ. 18/01/2023 08:19	พ. 18/01/2023 11:02	2.44	1--1	1
1571	25 | The one | สมปอง อาจหาญยิ่ง ... | 72-8340สป	คลังสินค้า	น้ำตาล	พ. 18/01/2023 08:19	พ. 18/01/2023 14:03	5.43	1--1	1
1572	0028 | ศักดิ์อัมพร โคราช | สมคิด ดอนตะนาม 33... | 86-4044ชบ	คลังสินค้า	น้ำตาล	พ. 18/01/2023 08:21	พ. 18/01/2023 10:24	2.02	1--1	1
1573	029 | The one | ชาญชัย เทพบุบผา 1... | 73-6199ชบ	คลังสินค้า	น้ำตาล	พ. 18/01/2023 08:22	พ. 18/01/2023 10:34	2.12	1--1	1
1574	0030 | The one | ประถม ลุนสา 14002... | 73-7793สป	คลังสินค้า	น้ำตาล	พ. 18/01/2023 08:23	พ. 18/01/2023 10:38	2.14	1--1	1
1575	0031 | The one | พิศาล บุตรเวียงพั... | 72-4851รย	คลังสินค้า	น้ำตาล	พ. 18/01/2023 08:24	พ. 18/01/2023 10:35	2.10	1--1	1
1576	32 | ส.กนกทรัพย์ | SONCHAI PHIMMILAI... | 65-6849กท	คลังสินค้า	น้ำตาล	พ. 18/01/2023 08:25	พ. 18/01/2023 12:02	3.37	1--1	2
1577	0033 | The one | เดียม สามัญสวน 33... | 74-3735ชบ	คลังสินค้า	น้ำตาล	พ. 18/01/2023 08:28	พ. 18/01/2023 11:31	3.03	1--1	1
1578	0035 | ศักดิ์อัมพร โคราช | ฉลอง คล่องการ 330... | 71-4796นม	คลังสินค้า	น้ำตาล	พ. 18/01/2023 08:32	พ. 18/01/2023 10:47	2.14	1--1	1
1579	39 | The one | ประเทือง ยายิรัมย... | 73-4179สป	คลังสินค้า	น้ำตาล	พ. 18/01/2023 08:41	พ. 18/01/2023 15:08	6.27	1--1	1
1580	0040 | ศักดิ์อัมพร โคราช | สมชิต นากุดนอก 13... | 74-2228ชบ	คลังสินค้า	น้ำตาล	พ. 18/01/2023 08:42	พ. 18/01/2023 10:02	1.19	1--1	1
1581	0041 | ส.กนกทรัพย์ | วีระวุธ เปียจำปา ... | 65-1664กท	คลังสินค้า	น้ำตาล	พ. 18/01/2023 08:45	พ. 18/01/2023 11:11	2.26	1--1	1

IN-OUT บริษัท อุตสาหกรรมโคราช จำกัด

IN ตั้งแต่ 01/01/2023@00:00 ถึง 31/01/2023@23:59

ลำดับ #	รายละเอียด Details	ผู้ให้เข้าพบ Guest of	ประเภท Type	เข้า/ไป IN	ออก/กลับ OUT	รวม h.mm	ประตู Gate	
1582	43 | พูลผลโลจิสติกส์ | ดอกรัก ภักดี 1170... | 70-4319สร	คลังสินค้า	น้ำตาล	พ. 18/01/2023 08:54	พ. 18/01/2023 16:25	7.31	1--1	1
1583	0050 | ศักดิ์อัมพร โคราช | ประสาร เที่ยงกระโ... | 71-3466นม	คลังสินค้า	น้ำตาล	พ. 18/01/2023 09:11	พ. 18/01/2023 11:29	2.18	1--1	1
1584	0052 | สุรีรัตน์ | สายัญ ศรีจันแย้ม ... | 70-8368นม	คลังสินค้า	น้ำตาล	พ. 18/01/2023 09:12	พ. 18/01/2023 10:52	1.39	1--1	1
1585	0053 | ศักดิ์อัมพร โคราช | สนิด เนียดกระโทก ... | 73-6457ชบ	คลังสินค้า	น้ำตาล	พ. 18/01/2023 09:13	พ. 18/01/2023 10:49	1.36	1--1	1
1586	0055 | DARAT | บุญยัน ไชยปัญญา 3... | 70-6894รบ	คลังสินค้า	น้ำตาล	พ. 18/01/2023 09:26	พ. 18/01/2023 16:31	7.05	1--1	1
1587	0058 | THE ONE | เทศา ศรีนรา 24109... | 74-5550ลบ	คลังสินค้า	น้ำตาล	พ. 18/01/2023 09:42	พ. 18/01/2023 15:39	5.58	1--1	1
1588	0059 | ศักดิ์อัมพร โคราช | สมพาน เขียวสะภู 3... | 74-5115ชบ	คลังสินค้า	น้ำตาล	พ. 18/01/2023 09:43	พ. 18/01/2023 11:16	1.33	1--1	1
1589	0061 | ศักดิ์อัมพร โคราช | ไพบูลย์ สากล 3560... | 74-5444ลบ	คลังสินค้า	น้ำตาล	พ. 18/01/2023 09:45	พ. 18/01/2023 11:02	1.17	1--1	1
1590	0062 | ศักดิ์อัมพร โคราช | สุเมธ แดงกระโทก 2... | 73-6990ชบ	คลังสินค้า	น้ำตาล	พ. 18/01/2023 09:48	พ. 18/01/2023 11:44	1.56	1--1	1
1591	0066 | ศักดิ์อัมพร โคราช | ธนัช แถกระโทก 330... | 71-5596นม	คลังสินค้า	น้ำตาล	พ. 18/01/2023 10:12	พ. 18/01/2023 11:18	1.07	1--1	1
1592	0069 | สุรีรัตน์ | THANAPHOL CHAEIPH... | 70-5995นม	คลังสินค้า	น้ำตาล	พ. 18/01/2023 10:54	พ. 18/01/2023 18:14	7.20	1--1	2
1593	0070 | ศักดิ์อัมพร โคราช | ขจรศักดิ์ นาคจันท... | 74-5555ชบ	คลังสินค้า	น้ำตาล	พ. 18/01/2023 11:11	พ. 18/01/2023 14:21	3.10	1--1	1
1594	0071 | The one | พาโชค วิจิตรดี 13... | 71-7962ฉช	คลังสินค้า	น้ำตาล	พ. 18/01/2023 11:20	พ. 18/01/2023 16:07	4.47	1--1	1
1595	00072 | The one | ณัฏฐ์คณฒน์ ดีเหี... | 68-2217กท	คลังสินค้า	น้ำตาล	พ. 18/01/2023 11:30	พ. 18/01/2023 16:30	5.00	1--1	1
1596	0073 | The one | สงกรานต์ มนัสศิลา... | 71-6164ฉช	คลังสินค้า	น้ำตาล	พ. 18/01/2023 11:35	พ. 18/01/2023 18:17	6.42	1--1	1
1597	0075 | พูลผลโลจิสติกส์ | เสรี ตรวจมรรคา 13... | 70-3020สร	คลังสินค้า	น้ำตาล	พ. 18/01/2023 12:30	พ. 18/01/2023 17:27	4.57	1--1	1
1598	0076 | ศักดิ์อัมพร โคราช | ราตรี หรบรรณ์ 531... | 74-5225ชบ	คลังสินค้า	น้ำตาล	พ. 18/01/2023 12:37	พ. 18/01/2023 14:22	1.45	1--1	1
1599	0079 | ครบุรีเม่งเส็ง | สมพร เว้าสำโรง 33... | 70-6788นม	คลังสินค้า	น้ำตาล	พ. 18/01/2023 12:55	พ. 18/01/2023 14:30	1.35	1--1	1
1600	0080 | ศักดิ์อัมพร โคราช | ชื่นชม มานะ 13006... | 83-4334ชบ	คลังสินค้า	น้ำตาล	พ. 18/01/2023 12:56	พ. 18/01/2023 14:08	1.12	1--1	1
1601	0082 | ครบุรีเม่งเส็ง | อนุสรณ์ นอกลาง 33... | 70-2772นม	คลังสินค้า	น้ำตาล	พ. 18/01/2023 12:59	พ. 18/01/2023 15:23	2.24	1--1	1
1602	0083 | พูลผลโลจิสติกส์ | สุพจน์ โมลา 33207... | 70-1154สร	คลังสินค้า	น้ำตาล	พ. 18/01/2023 13:00	พ. 18/01/2023 17:22	4.21	1--1	1
1603	0084 | ศักดิ์อัมพร โคราช | เกียรติศักดิ์ ผ่อ... | 71-3873นม	คลังสินค้า	น้ำตาล	พ. 18/01/2023 13:04	พ. 18/01/2023 18:20	5.16	1--1	1
1604	0085 | ธนาวิน | นนทิวรรธน์ ว่องไว... | 70-3137บร	คลังสินค้า	น้ำตาล	พ. 18/01/2023 13:06	พ. 18/01/2023 17:37	4.30	1--1	1
1605	0086 | ส.กนกทรัพย์ | นรินทร์ธร ดาศรี 3... | 73-7453กท	คลังสินค้า	น้ำตาล	พ. 18/01/2023 13:18	พ. 18/01/2023 19:17	5.59	1--1	1
1606	0087 | ม่งเส็งศักดิ์ชัย | ชูศักดิ์ มุ่งหามก... | 79-6513กทม	คลังสินค้า	น้ำตาล	พ. 18/01/2023 13:22	พ. 18/01/2023 14:00	0.38	1--1	1
1607	0088 | สุรีรัตน์ | วรวุฒิ ราชกระโทก ... | 71-4114นม	คลังสินค้า	น้ำตาล	พ. 18/01/2023 13:32	พ. 18/01/2023 19:35	6.03	1--1	1
1608	0092 | ศักดิ์อัมพร โคราช | รุ่งบุญรัตน์ รุ่ง... | 71-3872นม	คลังสินค้า	น้ำตาล	พ. 18/01/2023 13:53	พ. 18/01/2023 15:35	1.42	1--1	1
1609	0094 | พูลผลโลจิสติกส์ | พรพรต อุตสาดี 132... | 70-2648สร	คลังสินค้า	น้ำตาล	พ. 18/01/2023 13:57	พ. 18/01/2023 21:29	7.31	1--1	1
1610	0096 | PTR | มูฮำมัด สีทองอ่ำ ... | 79-1789กท	คลังสินค้า	น้ำตาล	พ. 18/01/2023 14:28	พ. 18/01/2023 16:26	1.58	1--1	1
1611	0098 | ธนาวิน | ADISORN PHUISOPA ... | 70-0426นภ	คลังสินค้า	น้ำตาล	พ. 18/01/2023 14:46	พ. 18/01/2023 21:17	6.30	1--1	1

IN-OUT บริษัท อุตสาหกรรมโคราช จำกัด

IN ตั้งแต่ 01/01/2023@00:00 ถึง 31/01/2023@23:59

ลำดับ #	รายละเอียด Details	ผู้ให้เข้าพบ Guest of	ประเภท Type	เข้า/ไป IN	ออก/กลับ OUT	รวม h.mm	ประตู Gate	
1612	0099 | ศักดิ์อัมพร โคราช | นิติกานต์ คำสวาสด... | 74-2000ชบ	คลังสินค้า	น้ำตาล	พ. 18/01/2023 14:48	พ. 18/01/2023 15:48	0.60	1--1	1
1613	0006 | PTR | เอกมงคล สิงห์โพธิ... | 64-0909-กท	คลังสินค้า	น้ำตาล	พ. 18/01/2023 16:15	พ. 18/01/2023 18:15	2.00	1--1	1
1614	7 | สุรีรัตน์ | สุรศักดิ์ จุกกระโ... | 71-0429-นม	คลังสินค้า	น้ำตาล	พ. 18/01/2023 16:27	พ. 18/01/2023 18:18	1.51	1--1	1
1615	0050 | ภู่ปรีชา | สำรวม รอดศิริ 132... | 70-3536-สร	คลังสินค้า	น้ำตาล	พ. 18/01/2023 16:35	พ. 18/01/2023 18:20	1.46	1--1	1
1616	0051 | ศักดิ์อัมพร โคราช | นคร ศรีสุวรรณ 130... | 71-5278นม.	คลังสินค้า	น้ำตาล	พ. 18/01/2023 17:05	พ. 18/01/2023 19:18	2.13	1--1	1
1617	0052 | สุรีรัตน์ | วิชัย จันมา 33006... | 71-1540นม	คลังสินค้า	น้ำตาล	พ. 18/01/2023 17:12	พ. 18/01/2023 20:13	3.01	1--1	1
1618	0053 | ศักดิ์อัมพร โคราช | ประทาย ทิศกระโทก ... | 86-4355-ชบ	คลังสินค้า	น้ำตาล	พ. 18/01/2023 17:20	พ. 18/01/2023 19:36	2.17	1--1	1
1619	0054 | สุรีรัตน์ | อาชานัย ศังขจันทร... | 71-2424นม	คลังสินค้า	น้ำตาล	พ. 18/01/2023 17:25	พ. 18/01/2023 21:17	3.52	1--1	1
1620	0055 | DARAS LOGISTICS | ธนดล ทองหาญ 31202... | 70-8741/รบ	คลังสินค้า	น้ำตาล	พ. 18/01/2023 18:28	พ. 18/01/2023 21:39	3.11	1--1	1
1621	0057 | ศักดิ์อัมพร โคราช | JAMLAS TITANANG 3... | 71-4001นม	คลังสินค้า	น้ำตาล	พ. 18/01/2023 18:34	พ. 18/01/2023 19:33	0.59	1--1	2
1622	0056 | ศักดิ์อัมพร โคราช | วันเฉลิม วงศ์สุวร... | 74-1888ชบ	คลังสินค้า	น้ำตาล	พ. 18/01/2023 18:36	พ. 18/01/2023 19:39	1.04	1--1	1
1623	0058 | ศักดิ์อัมพร โคราช | สำราญ บนทอง 33009... | 71-4212นม	คลังสินค้า	น้ำตาล	พ. 18/01/2023 18:38	พ. 18/01/2023 21:37	2.59	1--1	1
1624	0059 | สุรีรัตน์ | KITTISUK NAREERUK | 70-4522นม	คลังสินค้า	น้ำตาล	พ. 18/01/2023 18:46	พ. 18/01/2023 19:44	0.58	1--1	1
1625	0060 | ศักดิ์อัมพร โคราช | สุรภีร์ วันนู 330... | 73-6717ชบ	คลังสินค้า	น้ำตาล	พ. 18/01/2023 18:48	พ. 18/01/2023 20:24	1.35	1--1	1
1626	0061 | ภู่ปรีชา | วิรัช ศรีสด 13201... | 70-2238สร	คลังสินค้า	น้ำตาล	พ. 18/01/2023 18:52	พ. 18/01/2023 21:43	2.51	1--1	1
1627	0062 | ศักดิ์อัมพร โคราช | ชรินทร์ มีนารัมย์... | 71-4489นม	คลังสินค้า	น้ำตาล	พ. 18/01/2023 19:09	พ. 18/01/2023 21:55	2.46	1--1	1
1628	0090 | ธนาวิน | OANGKAN POLART 14... | 70-4075รอ	คลังสินค้า	น้ำตาล	พ. 18/01/2023 19:34	พ. 18/01/2023 21:43	2.09	1--1	2
1629	0092 | ครบุรีเม่งเส็ง | เฉลิม คูณสันเทียะ... | 70-3195นม	คลังสินค้า	น้ำตาล	พ. 18/01/2023 19:39	พ. 18/01/2023 21:57	2.19	1--1	1
1630	0091 | ศักดิ์อัมพร โคราช | ธนชัย จอกทอง 3470... | 82-9895ฉช	คลังสินค้า	น้ำตาล	พ. 18/01/2023 20:28	พ. 18/01/2023 21:19	0.52	1--1	1
1631	0093 | ศักดิ์อัมพร โคราช | THANOM CHERDSUNGN... | 71-4206นม	คลังสินค้า	น้ำตาล	พ. 18/01/2023 20:51	พ. 18/01/2023 22:44	1.53	1--1	1
1632	0095 | ศักดิ์อัมพร โคราช | THONGKHAM NILMANA... | 73-7796สป	คลังสินค้า	น้ำตาล	พ. 18/01/2023 21:11	พ. 18/01/2023 23:40	2.29	1--1	1
1633	0097 | ธนาวิน | ชัยยา งามเมืองปัก... | 70-3136บร	คลังสินค้า	น้ำตาล	พ. 18/01/2023 21:14	พ. 18/01/2023 23:27	2.13	1--1	1
1634	0099 | ศักดิ์อัมพร โคราช | ปิยะพงษ์ กูลพิมาย... | 71-4755นม	คลังสินค้า	น้ำตาล	พ. 18/01/2023 21:16	พ. 18/01/2023 22:37	1.21	1--1	1
1635	0091 | ศักดิ์อัมพร โคราช | รุ่งโรจน์ นาดี 33... | 71-2148นม	คลังสินค้า	น้ำตาล	พ. 18/01/2023 21:26	พ. 18/01/2023 22:44	1.17	1--1	1
1636	0098 | สุรีรัตน์ | สุรศักดิ์ หัตโท 3... | 71-5778นม	คลังสินค้า	น้ำตาล	พ. 18/01/2023 21:29	พ. 18/01/2023 22:52	1.23	1--1	1
1637	0070 | สุรีรัตน์ | ภาณุวัฒน์ เกลี่ยก... | 70-9737นม	คลังสินค้า	น้ำตาล	พ. 18/01/2023 21:48	พ. 18/01/2023 22:51	1.03	1--1	1
1638	0071 | ศักดิ์อัมพร โคราช | 84-9922ชบ	คลังสินค้า	น้ำตาล	พ. 18/01/2023 22:05	พ. 18/01/2023 23:25	1.20	1--1	1
1639	00072 | ศักดิ์อัมพร โคราช | นัฐสิทธิ์ เข็มเงิ... | 71-1551นม	คลังสินค้า	น้ำตาล	พ. 18/01/2023 22:09	พ. 18/01/2023 23:26	1.16	1--1	1

IN-OUT บริษัท อุตสาหกรรมโคราช จำกัด

IN ตั้งแต่ 01/01/2023@00:00 ถึง 31/01/2023@23:59

ลำดับ #	รายละเอียด Details	ผู้ให้เข้าพบ Guest of	ประเภท Type	เข้า/ไป IN	ออก/กลับ OUT	รวม h.mm	ประตู Gate	
1640	0001 | ศักดิ์อัมพร โคราช | สมพล โชคค้า 12001... | 74-5522ชบ	คลังสินค้า	น้ำตาล	พฤ. 19/01/2023 06:19	พฤ. 19/01/2023 08:04	1.45	1--1	1
1641	0002 | ศักดิ์อัมพร โคราช | สมพิศ เทินทองหลาง... | 73-9549ชบ	คลังสินค้า	น้ำตาล	พฤ. 19/01/2023 06:24	พฤ. 19/01/2023 08:39	2.15	1--1	1
1642	0003 | ศักดิ์อัมพร โคราช | ถวิล ทรัพย์นา 330... | 71-5349นม	คลังสินค้า	น้ำตาล	พฤ. 19/01/2023 06:27	พฤ. 19/01/2023 08:35	2.08	1--1	1
1643	0004 | สมบูรณ์ดี | รุ่ง นวนประโคน 53... | 63-5867กทม	คลังสินค้า	น้ำตาล	พฤ. 19/01/2023 07:20	พฤ. 19/01/2023 13:06	5.46	1--1	1
1644	0005 | ครบุรีเม่งเส็ง | สมร ชาวนา 3310100... | 70-2619นม	คลังสินค้า	น้ำตาล	พฤ. 19/01/2023 07:22	พฤ. 19/01/2023 08:59	1.36	1--1	1
1645	7 | สุรีรัตน์ | ยุทธณา สืบกระโทก ... | 70-5925นม	คลังสินค้า	น้ำตาล	พฤ. 19/01/2023 07:26	พฤ. 19/01/2023 12:52	5.25	1--1	1
1646	0008 | สุรีรัตน์ | พรเทพ ดีสันเทียะ ... | 70-7299นม	คลังสินค้า	น้ำตาล	พฤ. 19/01/2023 07:29	พฤ. 19/01/2023 13:10	5.41	1--1	1
1647	0009 | ศักดิ์อัมพร โคราช | นิพนธ์ หว่านนา 13... | 71-4313นม	คลังสินค้า	น้ำตาล	พฤ. 19/01/2023 07:31	พฤ. 19/01/2023 12:37	5.05	1--1	1
1648	0010 | ศักดิ์อัมพร โคราช | ชินวัตร ทองสาย 14... | 71-5283นม	คลังสินค้า	น้ำตาล	พฤ. 19/01/2023 07:34	พฤ. 19/01/2023 13:00	5.26	1--1	1
1649	0018 | สมบูรณ์ดี | SUBAN NARASIT 331... | 83-4194บร	คลังสินค้า	น้ำตาล	พฤ. 19/01/2023 08:11	พฤ. 19/01/2023 14:06	5.55	1--1	2
1650	0021 | ส.กนกทรัพย์ | พลากร ไลยะมาลย์ 1... | 77-8345กท	คลังสินค้า	น้ำตาล	พฤ. 19/01/2023 08:17	พฤ. 19/01/2023 09:23	1.06	1--1	1
1651	0024 | ส.กนกทรัพย์ | วรายุทธ์ กุลัตถ์น... | 75-8839กทม	คลังสินค้า	น้ำตาล	พฤ. 19/01/2023 08:22	พฤ. 19/01/2023 10:05	1.43	1--1	1
1652	25 | ศักดิ์อัมพร โคราช | วิสัน กระจ่างโพธิ... | 71-2050นม	คลังสินค้า	น้ำตาล	พฤ. 19/01/2023 08:27	พฤ. 19/01/2023 10:32	2.05	1--1	1
1653	0026 | สุรีรัตน์ | กิตติศักดิ์ บัวทะ... | 70-6197นม.	คลังสินค้า	น้ำตาล	พฤ. 19/01/2023 08:48	พฤ. 19/01/2023 15:32	6.44	1--1	1
1654	0033 | สุรีรัตน์ | จำเริญ สุขกุล 331... | 71-3868นม	คลังสินค้า	น้ำตาล	พฤ. 19/01/2023 08:59	พฤ. 19/01/2023 14:02	5.03	1--1	1
1655	0035 | ศักดิ์อัมพร โคราช | รุ่งนิรัน คงควร 5... | 74-1771ชบ	คลังสินค้า	น้ำตาล	พฤ. 19/01/2023 09:04	พฤ. 19/01/2023 14:38	5.34	1--1	1
1656	47 | ศักดิ์อัมพร โคราช | สมพงษ์ นะเรืองรัม... | 83-7755ชบ	คลังสินค้า	น้ำตาล	พฤ. 19/01/2023 09:30	พฤ. 19/01/2023 18:45	**9.15**	1--1	1
1657	0048 | ศักดิ์อัมพร โคราช | อุทัย ปากะตัง 530... | 71-5466นม.	คลังสินค้า	น้ำตาล	พฤ. 19/01/2023 09:38	พฤ. 19/01/2023 13:02	3.24	1--1	1
1658	0054 | ศักดิ์อัมพร โคราช | อักษรศักดิ์ วิชาด... | 71-2343นม	คลังสินค้า	น้ำตาล	พฤ. 19/01/2023 09:49	พฤ. 19/01/2023 10:54	1.06	1--1	1
1659	0057 | สุรีรัตน์ | กิตติ แร่กะสินธุ์... | 70-9739นม	คลังสินค้า	น้ำตาล	พฤ. 19/01/2023 09:59	พฤ. 19/01/2023 12:20	2.21	1--1	1
1660	0064 | ศักดิ์อัมพร โคราช | สมทรง พุฒกลาง 330... | 71-3239นม	คลังสินค้า	น้ำตาล	พฤ. 19/01/2023 10:26	พฤ. 19/01/2023 13:06	2.40	1--1	1
1661	0065 | ศักดิ์อัมพร โคราช | สมพาน เขียวสะภู 3... | 74-5115ชบ	คลังสินค้า	น้ำตาล	พฤ. 19/01/2023 10:28	พฤ. 19/01/2023 11:49	1.20	1--1	1
1662	0069 | ศักดิ์อัมพร โคราช | สรสิทธิ์ ต่อมิตร ... | 71-0567นม	คลังสินค้า	น้ำตาล	พฤ. 19/01/2023 10:34	พฤ. 19/01/2023 12:56	2.22	1--1	1
1663	0071 | ศักดิ์อัมพร โคราช | สนิด เนียดกระโทก ... | 73-6457ชบ	คลังสินค้า	น้ำตาล	พฤ. 19/01/2023 10:38	พฤ. 19/01/2023 12:51	2.13	1--1	1
1664	0075 | สุรีรัตน์ | สมเกียรติ ลัดใหม่... | 71-4768นม	คลังสินค้า	น้ำตาล	พฤ. 19/01/2023 10:49	พฤ. 19/01/2023 13:09	2.20	1--1	1
1665	0077 | ศักดิ์อัมพร โคราช | มนูญ กล้าหาญ 3301... | 71-3915นม	คลังสินค้า	น้ำตาล	พฤ. 19/01/2023 11:04	พฤ. 19/01/2023 14:42	3.38	1--1	1
1666	0082 | สุรีรัตน์ | สามิตร บ่อเพชร 53... | 71-3436นม	คลังสินค้า	น้ำตาล	พฤ. 19/01/2023 11:17	พฤ. 19/01/2023 19:28	**8.12**	1--1	1
1667	0083 | สุรีรัตน์ | พีรพงษ์ บุตศรี 53... | 71-3308นม	คลังสินค้า	น้ำตาล	พฤ. 19/01/2023 11:20	พฤ. 19/01/2023 19:21	**8.01**	1--1	1
1668	0087 | สุรีรัตน์ | สิริวัฒน์ สงนอก 1... | 70-8448นม	คลังสินค้า	น้ำตาล	พฤ. 19/01/2023 11:36	พฤ. 19/01/2023 14:34	2.58	1--1	1
1669	0088 | ศักดิ์อัมพร โคราช | มานิต จะบกกลาง 13... | 71-1991นม	คลังสินค้า	น้ำตาล	พฤ. 19/01/2023 11:37	พฤ. 19/01/2023 14:59	3.22	1--1	1

IN-OUT บริษัท อุตสาหกรรมโคราช จำกัด

IN ตั้งแต่ 01/01/2023@00:00 ถึง 31/01/2023@23:59

ลำดับ #	รายละเอียด Details	ผู้ให้เข้าพบ Guest of	ประเภท Type	เข้า/ไป IN	ออก/กลับ OUT	รวม h.mm	ประตู Gate	
1670	0089 | ศักดิ์อัมพร โคราช | เจริญ รักค้า 3301... | 83-3443ชบ	คลังสินค้า	น้ำตาล	พฤ. 19/01/2023 11:53	พฤ. 19/01/2023 15:24	3.31	1--1	1
1671	0090 | ศักดิ์อัมพร โคราช | ฐากูร กาบโคกกรวด ... | 86-7339ชบ	คลังสินค้า	น้ำตาล	พฤ. 19/01/2023 11:56	พฤ. 19/01/2023 15:22	3.25	1--1	1
1672	0092 | ศักดิ์อัมพร โคราช | ณัฐวุฒิ เจนการ 13... | 86-6276ชบ	คลังสินค้า	น้ำตาล	พฤ. 19/01/2023 12:05	พฤ. 19/01/2023 15:27	3.22	1--1	1
1673	0096 | ม่งเส็งศักดิ์ชัย | สมนึก ศรีพนม 3300... | 78-9109กทม.	คลังสินค้า	น้ำตาล	พฤ. 19/01/2023 12:24	พฤ. 19/01/2023 13:46	1.22	1--1	1
1674	0100 | พูลผลโลจิสติกส์ | จ่าเนียร ประมาท 33... | 70-3156สร	คลังสินค้า	น้ำตาล	พฤ. 19/01/2023 12:50	ศ. 20/01/2023 05:17	**16.27**	1--1	1
1675	0004 | ศักดิ์อัมพร โคราช | ประสิทธิ์ เชิดชู ... | 80-7513ฉช	คลังสินค้า	น้ำตาล	พฤ. 19/01/2023 13:13	พฤ. 19/01/2023 15:01	1.48	1--1	1
1676	0008 | ศักดิ์อัมพร โคราช | ปรีชา หินกลาง 330... | 74-5445ชบ	คลังสินค้า	น้ำตาล	พฤ. 19/01/2023 13:29	พฤ. 19/01/2023 15:30	2.01	1--1	1
1677	0011 | ศักดิ์อัมพร โคราช | ธนัช แถกระโทก 330... | 71-5596นม	คลังสินค้า	น้ำตาล	พฤ. 19/01/2023 13:52	พฤ. 19/01/2023 15:55	2.03	1--1	1
1678	0014 | ส.กนกทรัพย์ | สมพาย ฟักเงิน 360... | 62-8280กทม.	คลังสินค้า	น้ำตาล	พฤ. 19/01/2023 14:09	พฤ. 19/01/2023 18:22	4.13	1--1	1
1679	0015 | สมาน สายอาภรณ์ 33... | 70-2248พท	คลังสินค้า	น้ำตาล	พฤ. 19/01/2023 14:13	พฤ. 19/01/2023 15:08	0.55	1--1	1
1680	0018 | พูลผลโลจิสติกส์ | ธเนศ ไชยจันทร์ 31... | 70-3550สร	คลังสินค้า	น้ำตาล	พฤ. 19/01/2023 14:16	พฤ. 19/01/2023 14:38	0.22	1--1	1
1681	25 | พูลผลโลจิสติกส์ | จักรพันธ์ ปิยะไพร... | 70-7075สร	คลังสินค้า	น้ำตาล	พฤ. 19/01/2023 14:23	พฤ. 19/01/2023 20:14	5.51	1--1	1
1682	0034 | ส.กนกทรัพย์ | ประเสริฐ ค่ามี 330... | 61-6159กทม.	คลังสินค้า	น้ำตาล	พฤ. 19/01/2023 14:34	พฤ. 19/01/2023 15:44	1.09	1--1	1
1683	0036 | ศักดิ์อัมพร โคราช | ชวลิต นาดี 130120... | 72-9816ชบ	คลังสินค้า	น้ำตาล	พฤ. 19/01/2023 14:52	พฤ. 19/01/2023 20:39	5.47	1--1	1
1684	0037 | ม่งเส็งศักดิ์ชัย | รุ่ง ต้องถือดี 33... | 78-9413กทม	คลังสินค้า	น้ำตาล	พฤ. 19/01/2023 14:54	พฤ. 19/01/2023 16:41	1.47	1--1	1
1685	0040 | HIRUN TRANSPORT | ธนายุทธ จันดา 130... | 67-1745กทม	คลังสินค้า	น้ำตาล	พฤ. 19/01/2023 15:05	พฤ. 19/01/2023 18:25	3.20	1--1	1
1686	0041 | ศักดิ์อัมพร โคราช | SAEN PHASUK | 71-4664นม	คลังสินค้า	น้ำตาล	พฤ. 19/01/2023 15:08	พฤ. 19/01/2023 16:37	1.28	1--1	1
1687	0042 | พูลผลโลจิสติกส์ | ธงชัย สุขสิทธิ์ 1... | 70-3451สร	คลังสินค้า	น้ำตาล	พฤ. 19/01/2023 15:23	พฤ. 19/01/2023 21:14	5.52	1--1	1
1688	43 | พูลผลโลจิสติกส์ | วัชระ ฉายยิ่งเชี่... | 70-3100สร	คลังสินค้า	น้ำตาล	พฤ. 19/01/2023 15:25	พฤ. 19/01/2023 22:00	6.35	1--1	1
1689	0044 | ศักดิ์อัมพร โคราช | ฉลอง คล่องการ 330... | 71-4796นม	คลังสินค้า	น้ำตาล	พฤ. 19/01/2023 15:29	พฤ. 19/01/2023 16:52	1.24	1--1	1
1690	0046 | CHUA CIM SENG | เล็ก ดุนขุนทด 330... | 71-3786สป	คลังสินค้า	น้ำตาล	พฤ. 19/01/2023 15:33	พฤ. 19/01/2023 17:14	1.41	1--1	1
1691	0048 | ศักดิ์อัมพร โคราช | นวย ดอดกระโทก 330... | 83-4114ชบ	คลังสินค้า	น้ำตาล	พฤ. 19/01/2023 15:40	พฤ. 19/01/2023 18:13	2.33	1--1	1
1692	0049 | พูลผลโลจิสติกส์ | เล็ง ยิ่งมีมา 145... | 70-1969สร	คลังสินค้า	น้ำตาล	พฤ. 19/01/2023 15:46	พฤ. 19/01/2023 22:07	6.22	1--1	1
1693	0050 | พูลผลโลจิสติกส์ | ธเนศ ไชยจันทร์ 31... | 70-3550สร	คลังสินค้า	น้ำตาล	พฤ. 19/01/2023 15:48	พฤ. 19/01/2023 22:02	6.14	1--1	1
1694	0053 | พูลผลโลจิสติกส์ | จารุวัฒน์ วงศ์ประ... | 70-4463-สร	คลังสินค้า	น้ำตาล	พฤ. 19/01/2023 16:01	พฤ. 19/01/2023 22:04	6.02	1--1	1
1695	0054 | WIROT KUNNOK 3301... | 70-8882-ลป	คลังสินค้า	น้ำตาล	พฤ. 19/01/2023 16:04	พฤ. 19/01/2023 17:52	1.47	1--1	2
1696	0055 | ศักดิ์อัมพร โคราช | สมชิต นากุดนอก 13... | 74-2228-ชบ	คลังสินค้า	น้ำตาล	พฤ. 19/01/2023 16:09	พฤ. 19/01/2023 17:02	0.53	1--1	1
1697	0056 | ส.กนกทรัพย์ | นครชัย นาคราช 377... | 77-8344-กท	คลังสินค้า	น้ำตาล	พฤ. 19/01/2023 16:15	พฤ. 19/01/2023 19:19	3.04	1--1	1
1698	0057 | SORPOON | ธีระพงษ์ อ่าวสันเ... | 70-5196-พช	คลังสินค้า	น้ำตาล	พฤ. 19/01/2023 16:26	พฤ. 19/01/2023 19:48	3.22	1--1	1
1699	0058 | ศักดิ์อัมพร โคราช | สมปอง วงษ์สุวรรณ ... | 71-4747-นม	คลังสินค้า	น้ำตาล	พฤ. 19/01/2023 16:28	พฤ. 19/01/2023 17:26	0.58	1--1	1

IN-OUT บริษัท อุตสาหกรรมโคราช จำกัด

IN ตั้งแต่ 01/01/2023@00:00 ถึง 31/01/2023@23:59

ลำดับ #	รายละเอียด Details	ผู้ให้เข้าพบ Guest of	ประเภท Type	เข้า/ไป IN	ออก/กลับ OUT	รวม h.mm	ประตู Gate	
1700	0059 | ศักดิ์อัมพร โคราช | สนั่น คำสวาสดิ์ 5... | 72-9079-ชบ	คลังสินค้า	น้ำตาล	พฤ. 19/01/2023 16:30	พฤ. 19/01/2023 18:13	1.43	1--1	1
1701	0060 | ศักดิ์อัมพร โคราช | สมจิตร โชคค้า 330... | 73-7219-ชบ	คลังสินค้า	น้ำตาล	พฤ. 19/01/2023 17:00	พฤ. 19/01/2023 17:04	**0.04**	1--1	1
1702	0060 | ศักดิ์อัมพร โคราช | สมจิตร โชคค้า 330... | 73-7619-ชบ	คลังสินค้า	น้ำตาล	พฤ. 19/01/2023 17:05	พฤ. 19/01/2023 17:29	0.25	1--1	1
1703	0061 | ศักดิ์อัมพร โคราช | กิติศักดิ์ ผ่านอ้... | 71-4343-ปท	คลังสินค้า	น้ำตาล	พฤ. 19/01/2023 17:05	พฤ. 19/01/2023 21:32	4.26	1--1	1
1704	0062 | สุรีรัตน์ | ชัยแก้ว คร่ำกระโท... | 70-7979-นม	คลังสินค้า	น้ำตาล	พฤ. 19/01/2023 17:13	พฤ. 19/01/2023 19:24	2.10	1--1	1
1705	0063 | สุรีรัตน์ | อนุสรณ์ แซ่เล้า 1... | 70-6008-นม	คลังสินค้า	น้ำตาล	พฤ. 19/01/2023 17:24	พฤ. 19/01/2023 19:29	2.05	1--1	1
1706	0060 | ศักดิ์อัมพร โคราช | สมจิตร โชคค้า 330... | 736719-ชบ	คลังสินค้า	น้ำตาล	พฤ. 19/01/2023 17:29	พฤ. 19/01/2023 18:22	0.53	1--1	1
1707	0064 | ศักดิ์อัมพร โคราช | สมคิด ดอนตะนาม 33... | 86-4044ชบ	คลังสินค้า	น้ำตาล	พฤ. 19/01/2023 17:34	พฤ. 19/01/2023 19:53	2.19	1--1	1
1708	0066 | สุรีรัตน์ | ณรงค์ฤทธิ์ มิมขุน... | 71-3137นม	คลังสินค้า	น้ำตาล	พฤ. 19/01/2023 17:35	พฤ. 19/01/2023 22:44	5.10	1--1	1
1709	0065 | ศักดิ์อัมพร โคราช | ขจรศักดิ์ นาคจันท... | 74-5555ชบ	คลังสินค้า	น้ำตาล	พฤ. 19/01/2023 18:29	พฤ. 19/01/2023 19:49	1.21	1--1	1
1710	0067 | ศักดิ์อัมพร โคราช | ไพบูลย์ สากล 3560... | 74-5444ชบ	คลังสินค้า	น้ำตาล	พฤ. 19/01/2023 18:33	พฤ. 19/01/2023 20:36	2.03	1--1	1
1711	0002 | ศักดิ์อัมพร โคราช | ชื่นชม มานะ 13006... | 83-3443ชบ	คลังสินค้า	น้ำตาล	พฤ. 19/01/2023 18:41	พฤ. 19/01/2023 20:11	1.31	1--1	1
1712	0003 | ศักดิ์อัมพร โคราช | บุญส่ง อาจเสนา 33... | 74-1717ชบ	คลังสินค้า	น้ำตาล	พฤ. 19/01/2023 18:43	พฤ. 19/01/2023 20:31	1.48	1--1	1
1713	0004 | สุรีรัตน์ | CHAMNONG SUKHA 33... | 70-6095นม	คลังสินค้า	น้ำตาล	พฤ. 19/01/2023 18:46	พฤ. 19/01/2023 20:57	2.11	1--1	1
1714	0005 | ส.กนกทรัพย์ | ชายธาร บุญเรืองนา... | 95-6506กท	คลังสินค้า	น้ำตาล	พฤ. 19/01/2023 18:49	พฤ. 19/01/2023 21:19	2.30	1--1	1
1715	0006 | พูลผลโลจิสติกส์ | SUNTHORN CHANACHA... | 70-1147สร	คลังสินค้า	น้ำตาล	พฤ. 19/01/2023 18:55	พฤ. 19/01/2023 23:01	4.06	1--1	2
1716	7 | สุรีรัตน์ | สนั่น คงนอก 33020... | 70-7999นม	คลังสินค้า	น้ำตาล	พฤ. 19/01/2023 18:58	พฤ. 19/01/2023 21:25	2.27	1--1	1
1717	0008 | ธนาวิน | รัชชัย นิยม 13420... | 70-4989พบ	คลังสินค้า	น้ำตาล	พฤ. 19/01/2023 19:38	พฤ. 19/01/2023 23:19	3.40	1--1	1
1718	0009 | ศักดิ์อัมพร โคราช | วันชัย โพธิ์พะเนา... | 71-5336นม	คลังสินค้า	น้ำตาล	พฤ. 19/01/2023 19:57	พฤ. 19/01/2023 21:05	1.07	1--1	1
1719	0010 | ศักดิ์อัมพร โคราช | วินัย อั้วจันทึก ... | 70-2134-ฉช	คลังสินค้า	น้ำตาล	พฤ. 19/01/2023 20:25	พฤ. 19/01/2023 23:47	3.22	1--1	0
1720	0011 | ศักดิ์อัมพร โคราช | ประจักษ์ ฉิวรัมย์... | 70-8658-ฉช	คลังสินค้า	น้ำตาล	พฤ. 19/01/2023 20:29	พฤ. 19/01/2023 23:45	3.15	1--1	0
1721	0012 | ศักดิ์อัมพร โคราช | เยี่ยมยุทธ คิดดีจ... | 70-4810-สร	คลังสินค้า	น้ำตาล	พฤ. 19/01/2023 20:33	ศ. 20/01/2023 02:14	5.40	1--1	0
1722	0013 | DARAS LOGISTICS | PORNCHAI PRASANPI... | 70-6162-อบ	คลังสินค้า	น้ำตาล	พฤ. 19/01/2023 20:45	ศ. 20/01/2023 02:16	5.32	1--1	0
1723	0016 | ธนาวิน | CHAYANAN THAENDEE... | 70-3552-อบ	คลังสินค้า	น้ำตาล	พฤ. 19/01/2023 21:17	ศ. 20/01/2023 08:53	**11.36**	1--1	1
1724	0017 | ศักดิ์อัมพร โคราช | นิติกานต์ คำสวาสด... | 74-2000-01-ชบ	คลังสินค้า	น้ำตาล	พฤ. 19/01/2023 22:02	พฤ. 19/01/2023 23:18	1.16	1--1	1
1725	19 | สุรีรัตน์ | THANAPHOL CHAEIPH... | 70-5995-นม	คลังสินค้า	น้ำตาล	พฤ. 19/01/2023 22:21	ศ. 20/01/2023 08:50	**10.29**	1--1	1
1726	20 | ศักดิ์อัมพร โคราช... | จำเนียร แสงทอง 53... | 70-2944สร	คลังสินค้า	น้ำตาล	พฤ. 19/01/2023 22:25	ศ. 20/01/2023 09:14	**10.49**	1--1	1
1727	0021 | สุรีรัตน์ | สายัญ ศรีจันแย้ม ... | 70-8368นม	คลังสินค้า	น้ำตาล	พฤ. 19/01/2023 22:33	พฤ. 19/01/2023 23:38	1.05	1--1	1

IN-OUT บริษัท อุตสาหกรรมโคราช จำกัด

IN ตั้งแต่ 01/01/2023@00:00 ถึง 31/01/2023@23:59

ลำดับ #	รายละเอียด Details	ผู้ให้เข้าพบ Guest of	ประเภท Type	เข้า/ไป IN	ออก/กลับ OUT	รวม h.mm	ประตู Gate	
1728	0022 | สุรีรัตน์ | โอภาส ย่อมจะโปะ 1... | 71-4028-นม	คลังสินค้า	น้ำตาล	พฤ. 19/01/2023 22:47	ศ. 20/01/2023 08:50	**10.04**	1--1	1
1729	23 | สุรีรัตน์ | MONGKHON NAPHABUN... | 71-2418-นม	คลังสินค้า	น้ำตาล	พฤ. 19/01/2023 23:26	ศ. 20/01/2023 08:58	**9.32**	1--1	1
1730	25 | สุรีรัตน์ | วรวุฒิ ราชกระโทก ... | 71-4114-นม	คลังสินค้า	น้ำตาล	ศ. 20/01/2023 01:10	ศ. 20/01/2023 11:20	**10.10**	1--1	1
1731	0033 | ศักดิ์อัมพร โคราช | ชั้น กาบโคกกรวด 5... | 74-5656ชบ	คลังสินค้า	น้ำตาล	ศ. 20/01/2023 08:47	ศ. 20/01/2023 10:18	1.31	1--1	1
1732	0037 | ศักดิ์อัมพร โคราช | นเรศ เพชรมาลี 370... | 71-2385นม.	คลังสินค้า	น้ำตาล	ศ. 20/01/2023 09:06	ศ. 20/01/2023 17:48	**8.42**	1--1	1
1733	0042 | ส.กนกทรัพย์ | เสถียร สีเวียงสม ... | 65-1667กท	คลังสินค้า	น้ำตาล	ศ. 20/01/2023 09:12	ศ. 20/01/2023 10:36	1.24	1--1	1
1734	0045 | ส.กนกทรัพย์ | ชด ขันแก้ว 357100... | 65-6847กทม	คลังสินค้า	น้ำตาล	ศ. 20/01/2023 09:15	ศ. 20/01/2023 11:37	2.22	1--1	1
1735	47 | MAN | เจริญศักดิ์ พบขุน... | 70-2062ฉช	คลังสินค้า	น้ำตาล	ศ. 20/01/2023 09:31	ศ. 20/01/2023 17:55	**8.24**	1--1	1
1736	0050 | ศักดิ์อัมพร โคราช | ชรินทร์ มีนารัมย์... | 71-4489นม	คลังสินค้า	น้ำตาล	ศ. 20/01/2023 09:51	ศ. 20/01/2023 11:38	1.46	1--1	1
1737	0051 | ศักดิ์อัมพร โคราช | ประสาร เที่ยงกระโ... | 71-3466นม.	คลังสินค้า	น้ำตาล	ศ. 20/01/2023 09:55	ศ. 20/01/2023 11:48	1.53	1--1	1
1738	0053 | ศักดิ์อัมพร โคราช | เกียรติศักดิ์ ผ่อ... | 71-3837นม.	คลังสินค้า	น้ำตาล	ศ. 20/01/2023 10:19	ศ. 20/01/2023 17:54	7.35	1--1	1
1739	0054 | ธนาวิน | ลำไพร ดอนโค 53407... | 70-5668พช	คลังสินค้า	น้ำตาล	ศ. 20/01/2023 10:22	ศ. 20/01/2023 19:21	**8.58**	1--1	1
1740	0056 | ศักดิ์อัมพร โคราช | รุ่งโรจน์ นาดี 33... | 71-2148นม	คลังสินค้า	น้ำตาล	ศ. 20/01/2023 11:52	ศ. 20/01/2023 13:26	1.33	1--1	1
1741	0059 | พูลผลโลจิสติกส์ | โกสีย์ อุตธูร 132... | 70-4323สร	คลังสินค้า	น้ำตาล	ศ. 20/01/2023 12:31	ศ. 20/01/2023 18:52	6.22	1--1	1
1742	0060 | พูลผลโลจิสติกส์ | THANAWIT KAENDEE ... | 70-3094สร	คลังสินค้า	น้ำตาล	ศ. 20/01/2023 12:33	ศ. 20/01/2023 19:11	6.38	1--1	2
1743	0062 | ศักดิ์อัมพร โคราช | ศักดิ์นรินทร์ สุว... | 71-4214นม	คลังสินค้า	น้ำตาล	ศ. 20/01/2023 12:50	ศ. 20/01/2023 20:29	7.38	1--1	1
1744	0063 | ครบุรีเม่งเส็ง | อนุสรณ์ นอกลาง 33... | 70-2772นม	คลังสินค้า	น้ำตาล	ศ. 20/01/2023 12:59	ศ. 20/01/2023 14:17	1.19	1--1	1
1745	0064 | ศักดิ์อัมพร โคราช | สมพล โชคค้า 12001... | 74-5522ชบ	คลังสินค้า	น้ำตาล	ศ. 20/01/2023 13:01	ศ. 20/01/2023 14:09	1.08	1--1	1
1746	0065 | พูลผลโลจิสติกส์ | สิทธิโชค พิรางรัม... | 70-1967สร	คลังสินค้า	น้ำตาล	ศ. 20/01/2023 13:03	ศ. 20/01/2023 20:02	6.58	1--1	1
1747	0066 | ศักดิ์อัมพร โคราช | อรรถพล ปะวะภูธะ 3... | 68-0653กทม	คลังสินค้า	น้ำตาล	ศ. 20/01/2023 13:22	ศ. 20/01/2023 22:20	**8.58**	1--1	1
1748	0067 | TANG SOON LEE | สำอางค์ มาศงูเหลื... | 70-2470บร	คลังสินค้า	น้ำตาล	ศ. 20/01/2023 13:26	ศ. 20/01/2023 14:34	1.07	1--1	1
1749	0069 | ศักดิ์อัมพร โคราช | ธนชัย จอกทอง 3470... | 82-9895ฉช	คลังสินค้า	น้ำตาล	ศ. 20/01/2023 13:32	ศ. 20/01/2023 14:34	1.02	1--1	1
1750	00072 | ศักดิ์อัมพร โคราช | สุเมธ แตงกระโทก 2... | 73-6990ชบ	คลังสินค้า	น้ำตาล	ศ. 20/01/2023 13:47	ศ. 20/01/2023 15:03	1.16	1--1	1
1751	0073 | ธนาวิน | ประเสริฐพร จันทร์... | 70-7376อบ	คลังสินค้า	น้ำตาล	ศ. 20/01/2023 13:52	ศ. 20/01/2023 22:14	**8.22**	1--1	1
1752	0075 | ศักดิ์อัมพร โคราช | สมพิศ เทินทองหลาง... | 73-9549ชบ	คลังสินค้า	น้ำตาล	ศ. 20/01/2023 14:11	ศ. 20/01/2023 15:36	1.25	1--1	1
1753	0076 | ศักดิ์อัมพร โคราช | วิษณุ พิมพ์ปรุ 33... | 71-4208นม	คลังสินค้า	น้ำตาล	ศ. 20/01/2023 14:17	ศ. 20/01/2023 20:54	6.37	1--1	1
1754	0078 | HIRUN TRANSPORT | นัฐพงษ์ มาศงูเหลื... | 70-3125บร	คลังสินค้า	น้ำตาล	ศ. 20/01/2023 14:33	ศ. 20/01/2023 15:34	1.01	1--1	1
1755	0080 | ครบุรีเม่งเส็ง | สมพร เว้าสำโรง 33... | 70-6788นม	คลังสินค้า	น้ำตาล	ศ. 20/01/2023 15:03	ศ. 20/01/2023 16:16	1.13	1--1	1
1756	0084 | ศักดิ์อัมพร โคราช | ปรีชา เจนการ 3301... | 71-1100นม	คลังสินค้า	น้ำตาล	ศ. 20/01/2023 15:15	ศ. 20/01/2023 16:40	1.24	1--1	0
1757	0083 | ธนาวิน | เจษฎา มุสิกวัน 13... | 70-2320อบ	คลังสินค้า	น้ำตาล	ศ. 20/01/2023 15:21	ส. 21/01/2023 00:57	**9.36**	1--1	1

IN-OUT บริษัท อุตสาหกรรมโคราช จำกัด

IN ตั้งแต่ 01/01/2023@00:00 ถึง 31/01/2023@23:59

ลำดับ #	รายละเอียด Details	ผู้ให้เข้าพบ Guest of	ประเภท Type	เข้า/ไป IN	ออก/กลับ OUT	รวม h.mm	ประตู Gate	
1758	0087 | ส.กนกทรัพย์ | นรินทร์ธร ดาศรี 3... | 73-7453กทม	คลังสินค้า	น้ำตาล	ศ. 20/01/2023 15:39	ศ. 20/01/2023 16:24	0.45	1--1	1
1759	0088 | CTR | AEKMONGKHON SINGP... | 64-0909-กท	คลังสินค้า	น้ำตาล	ศ. 20/01/2023 15:55	ศ. 20/01/2023 17:51	1.57	1--1	2
1760	0089 | ศักดิ์อัมพร โคราช | 72-4863สร	คลังสินค้า	น้ำตาล	ศ. 20/01/2023 16:00	ส. 21/01/2023 09:01	**17.00**	1--1	1
1761	0094 | ธนาวิน | บุญ อรัญภูมิ 5440... | 71-5038นม	คลังสินค้า	น้ำตาล	ศ. 20/01/2023 17:00	ศ. 20/01/2023 21:54	4.54	1--1	0
1762	0095 | DARAS LOGISTICS | ธวัช คลังสิน 3710... | 70-8746รบ	คลังสินค้า	น้ำตาล	ศ. 20/01/2023 17:14	ส. 21/01/2023 04:24	**11.10**	1--1	1
1763	0097 | DARAS LOGISTICS | ชัยณวัฒน์ ลุนสะแก... | 70-5791รบ	คลังสินค้า	น้ำตาล	ศ. 20/01/2023 17:20	ส. 21/01/2023 04:25	**11.05**	1--1	1
1764	0098 | ศักดิ์อัมพร โคราช | อนุรักษ์ หัสดง 12... | 70-4042สร	คลังสินค้า	น้ำตาล	ศ. 20/01/2023 17:27	ส. 21/01/2023 02:09	**8.42**	1--1	1
1765	0001 | ศักดิ์อัมพร โคราช | รุ่งบุญรัตน์ รุ่ง... | 71-3872นม	คลังสินค้า	น้ำตาล	ศ. 20/01/2023 18:26	ส. 21/01/2023 02:57	**8.31**	1--1	1
1766	0002 | สุรีรัตน์ | สุรศักดิ์ หัตโท 3... | 71-5778นม	คลังสินค้า	น้ำตาล	ศ. 20/01/2023 18:33	ศ. 20/01/2023 19:32	0.59	1--1	1
1767	0003 | ศักดิ์อัมพร โคราช | 89-7184นม	คลังสินค้า	น้ำตาล	ศ. 20/01/2023 19:08	ส. 21/01/2023 09:41	**14.32**	1--1	2
1768	0004 | ศักดิ์อัมพร โคราช | นิพนธ์ หว่านนา 13... | 71-4313นม	คลังสินค้า	น้ำตาล	ศ. 20/01/2023 19:11	ส. 21/01/2023 03:12	**8.01**	1--1	1
1769	0005 | ศักดิ์อัมพร โคราช | ชินวัตร ทองสาย 14... | 71-5293นม	คลังสินค้า	น้ำตาล	ศ. 20/01/2023 19:14	ส. 21/01/2023 03:39	**8.26**	1--1	1
1770	0006 | ศักดิ์อัมพร โคราช | ทองคำ นิลมานันต์ ... | 73-7796สป	คลังสินค้า	น้ำตาล	ศ. 20/01/2023 19:16	ส. 21/01/2023 05:06	**9.50**	1--1	1
1771	7 | KAROK LOGISTICS | ขจร จำปาขาว 36707... | 71-1688ปท	คลังสินค้า	น้ำตาล	ศ. 20/01/2023 19:37	ศ. 20/01/2023 22:56	3.19	1--1	1
1772	0008 | DARAS LOGISTICS | จำเริญ ทองกล่อม 3... | 70-6579รบ	คลังสินค้า	น้ำตาล	ศ. 20/01/2023 19:43	ส. 21/01/2023 04:04	**8.21**	1--1	1
1773	0002 | ศักดิ์อัมพร โคราช | อักษรศักดิ์ วิชาด... | 71-2343-นม	คลังสินค้า	น้ำตาล	ศ. 20/01/2023 19:51	ศ. 20/01/2023 20:54	1.03	1--1	1
1774	0009 | ศักดิ์อัมพร โคราช | ถวิล ทรัพย์นา 330... | 715349นม	คลังสินค้า	น้ำตาล	ศ. 20/01/2023 19:55	ศ. 20/01/2023 21:51	1.56	1--1	1
1775	0010 | DARAS LOGISTICS | เทียนชัย จันทร์ร้... | 70-8698รบ	คลังสินค้า	น้ำตาล	ศ. 20/01/2023 20:03	ส. 21/01/2023 05:40	**9.37**	1--1	1
1776	0011 | DARAS LOGISTICS | ธนดล ทองหาญ 31202... | 70-8741รบ	คลังสินค้า	น้ำตาล	ศ. 20/01/2023 20:27	ส. 21/01/2023 09:03	**12.36**	1--1	1
1777	0012 | ศักดิ์อัมพร โคราช | สำราญ บนทอง 33009... | 71-4212-นม	คลังสินค้า	น้ำตาล	ศ. 20/01/2023 21:06	ส. 21/01/2023 04:49	7.43	1--1	1
1778	0013 | DARAS LOGISTICS | ณัฐพงษ์ ทวีสิงห์ ... | 70-6394-รบ	คลังสินค้า	น้ำตาล	ศ. 20/01/2023 21:10	ส. 21/01/2023 10:51	**13.42**	1--1	1
1779	0014 | ศักดิ์อัมพร โคราช | มานิต จะบกกลาง 13... | 71-1991-นม	คลังสินค้า	น้ำตาล	ศ. 20/01/2023 21:42	ศ. 20/01/2023 22:37	0.54	1--1	1
1780	0014 | ส.กนกทรัพย์ | สุรเกียรติ ใสประเ... | 62-3975-กท	คลังสินค้า	น้ำตาล	ศ. 20/01/2023 22:55	ส. 21/01/2023 00:58	2.03	1--1	1
1781	0015 | ศรีรุ่งเรือง | THANOM CHERDSUNGN... | นม 71-4206	คลังสินค้า	น้ำตาล	ศ. 20/01/2023 23:40	ส. 21/01/2023 10:01	**10.21**	1--1	1
1782	0016 | สุรีรัตน์ | กิตติศักดิ์ บัวทะ... | 70-6197-นม	คลังสินค้า	น้ำตาล	ส. 21/01/2023 00:17	ส. 21/01/2023 15:11	**14.54**	1--1	1
1783	0017 | ศักดิ์อัมพร โคราช | สมพาน เขียวสะภู 3... | นม 74-5115	คลังสินค้า	น้ำตาล	ส. 21/01/2023 00:52	ส. 21/01/2023 02:32	1.41	1--1	1
1784	0018 | DARAS LOGISTICS | บุญยัน ไชยปัญญา 3... | 70-6894รบ	คลังสินค้า	น้ำตาล	ส. 21/01/2023 01:07	ส. 21/01/2023 09:23	**8.16**	1--1	1
1785	0019 | DARAS LOGISTICS | วีระเดช อินทิม 11... | 70-5774/รบ	คลังสินค้า	น้ำตาล	ส. 21/01/2023 01:11	ส. 21/01/2023 13:15	**12.04**	1--1	1
1786	20 | ศักดิ์อัมพร โคราช | สำรอง โนนทิง 3400... | ฉช-70-1998	คลังสินค้า	น้ำตาล	ส. 21/01/2023 01:40	ส. 21/01/2023 12:02	**10.23**	1--1	1

IN-OUT บริษัท อุตสาหกรรมโคราช จำกัด

IN ตั้งแต่ 01/01/2023@00:00 ถึง 31/01/2023@23:59

ลำดับ #	รายละเอียด Details	ผู้ให้เข้าพบ Guest of	ประเภท Type	เข้า/ไป IN	ออก/กลับ OUT	รวม h.mm	ประตู Gate	
1787	0021 | ศักดิ์อัมพร โคราช | ธนบดี ใกล้ชิด 124... | ฉช-70-1640	คลังสินค้า	น้ำตาล	ส. 21/01/2023 01:43	ส. 21/01/2023 11:52	**10.10**	1--1	1
1788	0022 | ธนาวิน | ทรงชัย โฮเม 33104... | 70-7838-อด	คลังสินค้า	น้ำตาล	ส. 21/01/2023 02:33	ส. 21/01/2023 13:17	**10.44**	1--1	1
1789	0024 | ศักดิ์อัมพร โคราช | รุ่งนิรัน คงควร 5... | 74-1771-นม	คลังสินค้า	น้ำตาล	ส. 21/01/2023 04:35	ส. 21/01/2023 13:02	**8.27**	1--1	1
1790	23 | THE ONE | สุมิตร เบ็ญจรุณ 1... | 74-4729-ชบ	คลังสินค้า	น้ำตาล	ส. 21/01/2023 05:27	ส. 21/01/2023 11:02	5.34	1--1	1
1791	25 | THE ONE | จันที ก้านอินทร์ ... | 74-0040-ชบ	คลังสินค้า	น้ำตาล	ส. 21/01/2023 05:34	ส. 21/01/2023 11:26	5.51	1--1	1
1792	0026 | THE ONE | เอกชัย แก้วพระฝาง... | 74-0436-ชบ	คลังสินค้า	น้ำตาล	ส. 21/01/2023 05:39	ส. 21/01/2023 12:05	6.26	1--1	1
1793	0027 | THE ONE | เกษม คามวาสี 1301... | ชบ-74-4367	คลังสินค้า	น้ำตาล	ส. 21/01/2023 05:43	ส. 21/01/2023 13:23	7.40	1--1	1
1794	0028 | The one | ยอด บัวระภา 34209... | 73-4425ชบ	คลังสินค้า	น้ำตาล	ส. 21/01/2023 05:49	ส. 21/01/2023 13:48	7.58	1--1	1
1795	029 | The one | สมาน ชมเชย 345020... | 74-1735ชบ	คลังสินค้า	น้ำตาล	ส. 21/01/2023 05:53	ส. 21/01/2023 14:35	**8.43**	1--1	1
1796	0030 | The one | เทศา ศรีนรา 24109... | 74-5550ชบ	คลังสินค้า	น้ำตาล	ส. 21/01/2023 05:56	ส. 21/01/2023 15:03	**9.06**	1--1	1
1797	0031 | ศักดิ์อัมพร โคราช | ณัฐวุฒิ เจนการ 13... | 86-6276ชบ	คลังสินค้า	น้ำตาล	ส. 21/01/2023 06:02	ส. 21/01/2023 07:46	1.44	1--1	1
1798	32 | The one | เชียร ว่าวสูงเนิน... | 72-7633สป	คลังสินค้า	น้ำตาล	ส. 21/01/2023 06:10	ส. 21/01/2023 16:11	**10.01**	1--1	1
1799	0033 | ศักดิ์อัมพร โคราช | สมชิต นากุดนอก 13... | 74-2228ชบ	คลังสินค้า	น้ำตาล	ส. 21/01/2023 06:31	ส. 21/01/2023 07:20	0.49	1--1	1
1800	0034 | ศักดิ์อัมพร โคราช | 84-9922ชบ	คลังสินค้า	น้ำตาล	ส. 21/01/2023 06:33	ส. 21/01/2023 08:06	1.33	1--1	1
1801	0035 | ศักดิ์อัมพร โคราช | สมพงษ์ นะเรืองรัม... | 83-7755ชบ	คลังสินค้า	น้ำตาล	ส. 21/01/2023 06:37	ส. 21/01/2023 13:06	6.30	1--1	1
1802	0048 | ศักดิ์อัมพร โคราช | สนิด เนียดกระโทก ... | 73-5647ชบ	คลังสินค้า	น้ำตาล	ส. 21/01/2023 08:08	ส. 21/01/2023 13:04	4.56	1--1	1
1803	0052 | ส.กนกทรัพย์ | วีระวุธ เปียจำปา ... | 65-1664กทม.	คลังสินค้า	น้ำตาล	ส. 21/01/2023 08:17	ส. 21/01/2023 12:27	4.10	1--1	1
1804	0053 | สุรีรัตน์ | ณรงค์ฤทธิ์ มิมขุน... | 71-3137กทม.	คลังสินค้า	น้ำตาล	ส. 21/01/2023 08:20	ส. 21/01/2023 19:12	**10.52**	1--1	1
1805	0057 | The one | ทรงกลด อาธรรมระชะ... | 73-8281ชบ	คลังสินค้า	น้ำตาล	ส. 21/01/2023 08:43	ส. 21/01/2023 16:22	7.40	1--1	1
1806	0058 | ศักดิ์อัมพร โคราช | เจริญ รักค้า 3301... | 83-3443ชบ	คลังสินค้า	น้ำตาล	ส. 21/01/2023 08:45	ส. 21/01/2023 10:36	1.51	1--1	1
1807	0061 | ส.กนกทรัพย์ | บรรพต หวังนก 2670... | 63-3130กทม.	คลังสินค้า	น้ำตาล	ส. 21/01/2023 08:56	ส. 21/01/2023 12:25	3.29	1--1	1
1808	0065 | ศักดิ์อัมพร โคราช | อุทัย ปากะตัง 530... | 71-5466นม.	คลังสินค้า	น้ำตาล	ส. 21/01/2023 09:17	ส. 21/01/2023 11:47	2.30	1--1	1
1809	0067 | สุรีรัตน์ | 70-4522นม.	คลังสินค้า	น้ำตาล	ส. 21/01/2023 09:24	ส. 21/01/2023 19:16	**9.52**	1--1	1
1810	0069 | สุรีรัตน์ | สมร ชาวนา 3310100... | 70-2619นม.	คลังสินค้า	น้ำตาล	ส. 21/01/2023 09:29	ส. 21/01/2023 10:40	1.11	1--1	1
1811	0070 | ศักดิ์อัมพร โคราช | SAEN PHASUK 21407... | 71-4664นม	คลังสินค้า	น้ำตาล	ส. 21/01/2023 09:34	ส. 21/01/2023 10:54	1.21	1--1	2
1812	00072 | ส.กนกทรัพย์ | PUNYA DEEYANGWAI ... | 63-4360กทม.	คลังสินค้า	น้ำตาล	ส. 21/01/2023 09:37	ส. 21/01/2023 13:33	3.56	1--1	2
1813	0073 | ศักดิ์อัมพร โคราช | PRASIT CHOEDCHU 1... | 80-7513ฉช	คลังสินค้า	น้ำตาล	ส. 21/01/2023 09:44	ส. 21/01/2023 10:24	0.40	1--1	2
1814	0074 | ศักดิ์อัมพร โคราช | สมทรง พุฒกลาง 330... | 74-3239ชบ	คลังสินค้า	น้ำตาล	ส. 21/01/2023 09:51	ส. 21/01/2023 11:45	1.54	1--1	1
1815	0076 | ศักดิ์อัมพร โคราช | ประทาย ทิศกระโทก ... | 86-4355ชบ	คลังสินค้า	น้ำตาล	ส. 21/01/2023 09:55	ส. 21/01/2023 13:12	3.18	1--1	1

IN-OUT บริษัท อุตสาหกรรมโคราช จำกัด

IN ตั้งแต่ 01/01/2023@00:00 ถึง 31/01/2023@23:59

ลำดับ #	รายละเอียด Details	ผู้ให้เข้าพบ Guest of	ประเภท Type	เข้า/ไป IN	ออก/กลับ OUT	รวม h.mm	ประตู Gate	
1816	0080 | ศักดิ์อัมพร โคราช | มนูญ กล้าหาญ 3301... | 71-3915นม.	คลังสินค้า	น้ำตาล	ส. 21/01/2023 10:20	ส. 21/01/2023 13:10	2.50	1--1	1
1817	0083 | The one | ขวัญชัย อุ่นสงครา... | 73-9087ชบ	คลังสินค้า	น้ำตาล	ส. 21/01/2023 10:26	ส. 21/01/2023 17:21	6.55	1--1	1
1818	0084 | ศักดิ์อัมพร โคราช | ปรีชา หินกลาง 330... | 74-5445ชบ	คลังสินค้า	น้ำตาล	ส. 21/01/2023 10:34	ส. 21/01/2023 11:45	1.11	1--1	1
1819	0088 | ศักดิ์อัมพร โคราช | วันเฉลิม วงศ์สุวร... | 74-1888ชบ	พัสดุ	น้ำตาล	ส. 21/01/2023 10:46	ส. 21/01/2023 12:58	2.12	1--1	1
1820	0090 | ครบุรีเม่งเส็ง | วิญญา อบเชยรัมย์ ... | 70-2708นม	คลังสินค้า	น้ำตาล	ส. 21/01/2023 11:12	ส. 21/01/2023 13:40	2.28	1--1	1
1821	0092 | DARAS LOGISTICS | สุชาติ อยู่ดี 360... | 72-5817สบ	คลังสินค้า	น้ำตาล	ส. 21/01/2023 11:24	ส. 21/01/2023 20:20	**8.56**	1--1	2
1822	0093 | สุรีรัตน์ | ยุทธณา สืบกระโทก ... | 70-5925นม.	คลังสินค้า	น้ำตาล	ส. 21/01/2023 11:25	ส. 21/01/2023 20:57	**9.32**	1--1	2
1823	0094 | ศักดิ์อัมพร โคราช | นคร ศรีสุวรรณ 130... | 71-5278นม.	คลังสินค้า	น้ำตาล	ส. 21/01/2023 11:44	ส. 21/01/2023 13:23	1.39	1--1	1
1824	0095 | ส.กนกทรัพย์ | ปิยะ ประจันตะเสน ... | 62-4617กท	คลังสินค้า	น้ำตาล	ส. 21/01/2023 11:54	ส. 21/01/2023 15:27	3.33	1--1	1
1825	0096 | สุรีรัตน์ | สิริวัฒน์ สงนอก 1... | 70-8448นม	คลังสินค้า	น้ำตาล	ส. 21/01/2023 11:55	ส. 21/01/2023 13:54	1.58	1--1	1
1826	0097 | ศักดิ์อัมพร โคราช | ราตรี หรบรรณ์ 531... | 74-5225ชบ	คลังสินค้า	น้ำตาล	ส. 21/01/2023 12:01	ส. 21/01/2023 14:31	2.31	1--1	1
1827	0099 | สุรีรัตน์ | THANAPHOL CHAEIPH... | 70-5995นม.	คลังสินค้า	น้ำตาล	ส. 21/01/2023 12:03	จ. 23/01/2023 08:39	**44.36**	1--1	2
1828	0100 | พูลผลโลจิสติกส์ | ANUSORN PHONDEE 1... | 70-4793สร	คลังสินค้า	น้ำตาล	ส. 21/01/2023 12:09	ส. 21/01/2023 21:19	**9.10**	1--1	3
1829	0002 | ศักดิ์อัมพร โคราช | สมจิตร โชคค้า 330... | 73-6719ชบ	คลังสินค้า	น้ำตาล	ส. 21/01/2023 12:23	ส. 21/01/2023 14:02	1.39	1--1	1
1830	0005 | ศักดิ์อัมพร โคราช | สรสิทธิ์ ต่อมิตร ... | 71-0567นม	คลังสินค้า	น้ำตาล	ส. 21/01/2023 13:08	ส. 21/01/2023 14:47	1.39	1--1	1
1831	0006 | พูลผลโลจิสติกส์ | อนุชิต เลื่อมสำรา... | 70-4550สร	คลังสินค้า	น้ำตาล	ส. 21/01/2023 13:11	ส. 21/01/2023 23:36	**10.25**	1--1	2
1832	7 | ศักดิ์อัมพร โคราช | ชวลิต นาดี 130120... | 72-9816ชบ	คลังสินค้า	น้ำตาล	ส. 21/01/2023 13:17	ส. 21/01/2023 23:31	**10.14**	1--1	2
1833	0008 | ศักดิ์อัมพร โคราช | นิติกานต์ คำสวาสด... | 74-2000ชบ	คลังสินค้า	น้ำตาล	ส. 21/01/2023 13:19	ส. 21/01/2023 14:21	1.02	1--1	1
1834	0009 | ศักดิ์อัมพร โคราช | ชั้น กาบโคกกรวด 5... | 74-5656ชบ	คลังสินค้า	น้ำตาล	ส. 21/01/2023 13:22	ส. 21/01/2023 15:13	1.50	1--1	1
1835	0012 | ศักดิ์อัมพร โคราช | ชื่นชม มานะ 13006... | 83-4334ชบ	คลังสินค้า	น้ำตาล	ส. 21/01/2023 13:31	ส. 21/01/2023 15:14	1.43	1--1	1
1836	0013 | สุรีรัตน์ | สายัญ ศรีจันแย้ม ... | 70-8368นม	คลังสินค้า	น้ำตาล	ส. 21/01/2023 13:33	ส. 21/01/2023 15:01	1.28	1--1	1
1837	0014 | ศักดิ์อัมพร โคราช | สมพล โชคค้า 12001... | 74-5522ชบ	คลังสินค้า	น้ำตาล	ส. 21/01/2023 13:34	ส. 21/01/2023 14:34	0.60	1--1	1
1838	0017 | สุรีรัตน์ | อนุสรณ์ แซ่เล้า 1... | 70-6008อบ	คลังสินค้า	น้ำตาล	ส. 21/01/2023 13:50	ส. 21/01/2023 14:59	1.09	1--1	1
1839	0018 | ศักดิ์อัมพร โคราช | ปิยะพงษ์ กูลพิมาย... | 71-4755นม	คลังสินค้า	น้ำตาล	ส. 21/01/2023 13:55	ส. 21/01/2023 15:11	1.16	1--1	1
1840	20 | ศักดิ์อัมพร โคราช | สมคิด ดอนตะนาม 33... | 86-4044ชบ	คลังสินค้า	น้ำตาล	ส. 21/01/2023 14:16	ส. 21/01/2023 16:32	2.16	1--1	1
1841	23 | ศักดิ์อัมพร โคราช | สมปอง วงษ์สุวรรณ ... | 71-4747นม	คลังสินค้า	น้ำตาล	ส. 21/01/2023 14:46	ส. 21/01/2023 16:28	1.43	1--1	1
1842	0024 | พูลผลโลจิสติกส์ | SUNTHON DONSUNGNO... | 70-3096สร	คลังสินค้า	น้ำตาล	ส. 21/01/2023 14:49	อา. 22/01/2023 00:36	**9.47**	1--1	3
1843	25 | พูลผลโลจิสติกส์ | จิรวัตร พูนศรี 33... | 70-3998สร	คลังสินค้า	น้ำตาล	ส. 21/01/2023 15:07	อา. 22/01/2023 01:01	**9.53**	1--1	2
1844	0026 | ศักดิ์อัมพร โคราช | ชรินทร์ มีนารัมย์... | 71-4489นม	คลังสินค้า	น้ำตาล	ส. 21/01/2023 15:10	ส. 21/01/2023 16:49	1.39	1--1	1
1845	0027 | ศักดิ์อัมพร โคราช | ฉลอง คล่องการ 330... | 71-4796นม	คลังสินค้า	น้ำตาล	ส. 21/01/2023 15:21	ส. 21/01/2023 16:53	1.32	1--1	1

IN-OUT บริษัท อุตสาหกรรมโคราช จำกัด

IN ตั้งแต่ 01/01/2023@00:00 ถึง 31/01/2023@23:59

ลำดับ #	รายละเอียด Details	ผู้ให้เข้าพบ Guest of	ประเภท Type	เข้า/ไป IN	ออก/กลับ OUT	รวม h.mm	ประตู Gate	
1846	0030 | สุรีรัตน์ | SANAN KONGNOK 330... | 70-7999นม	คลังสินค้า	น้ำตาล	ส. 21/01/2023 15:51	ส. 21/01/2023 20:12	4.21	1--1	3
1847	0031 | ศักดิ์อัมพร โคราช | สุรภีร์ วันนู 330... | 73-6717ชบ	คลังสินค้า	น้ำตาล	ส. 21/01/2023 15:58	ส. 21/01/2023 18:17	2.19	1--1	2
1848	0033 | ส.กนกทรัพย์ | สมพาย ฟักเงิน 360... | 62-8280กทม	คลังสินค้า	น้ำตาล	ส. 21/01/2023 16:08	ส. 21/01/2023 19:36	3.28	1--1	2
1849	0034 | ศักดิ์อัมพร โคราช | วันชัย โพธิ์พะเนา... | 71-5336นม.	คลังสินค้า	น้ำตาล	ส. 21/01/2023 16:10	ส. 21/01/2023 17:01	0.51	1--1	1
1850	0035 | ส.กนกทรัพย์ | สุทัศน์ เวียงอินท... | 63-0405กทม.	คลังสินค้า	น้ำตาล	ส. 21/01/2023 16:13	ส. 21/01/2023 18:22	2.08	1--1	2
1851	0036 | สุรีรัตน์ | สามิตร บ่อเพชร 53... | 71-3436นม	คลังสินค้า	น้ำตาล	ส. 21/01/2023 16:15	อา. 22/01/2023 01:15	**8.59**	1--1	2
1852	0037 | ศักดิ์อัมพร โคราช | บุญส่ง อาจเสนา 33... | 74-1717ชบ	คลังสินค้า	น้ำตาล	ส. 21/01/2023 16:20	อา. 22/01/2023 02:02	**9.42**	1--1	2
1853	32 | ศักดิ์อัมพร โคราช | JAMLAS TITANANG 3... | 71-4001นม	คลังสินค้า	น้ำตาล	ส. 21/01/2023 16:23	ส. 21/01/2023 17:10	0.47	1--1	1
1854	0040 | สุรีรัตน์ | กิตติ แร่กะสินธุ์... | 70-9739นม.	คลังสินค้า	น้ำตาล	ส. 21/01/2023 16:27	อา. 22/01/2023 01:04	**8.37**	1--1	2
1855	0042 | ศักดิ์อัมพร โคราช | ปรีชา เจนการ 3301... | 71-1100นม	คลังสินค้า	น้ำตาล	ส. 21/01/2023 16:29	ส. 21/01/2023 19:59	3.31	1--1	2
1856	43 | ส.กนกทรัพย์ | ปรีชา ทิวะโต 5670... | 77-3626กทม.	คลังสินค้า	น้ำตาล	ส. 21/01/2023 16:51	ส. 21/01/2023 22:23	5.32	1--1	2
1857	0046 | สุรีรัตน์ | บัณฑิต คร่ำกระโทก... | 70-7355นม.	คลังสินค้า	น้ำตาล	ส. 21/01/2023 16:56	ส. 21/01/2023 20:11	3.15	1--1	2
1858	0048 | ศักดิ์อัมพร โคราช | ขจรศักดิ์ นาคจันท... | 74-5555ชบ	คลังสินค้า	น้ำตาล	ส. 21/01/2023 17:03	ส. 21/01/2023 20:16	3.13	1--1	2
1859	0049 | พูลผลโลจิสติกส์ | ธนาคม เจริญปรัญชั... | 70-2389สร	คลังสินค้า	น้ำตาล	ส. 21/01/2023 17:12	อา. 22/01/2023 02:39	**9.27**	1--1	2
1860	0050 | KAROK LOGISTICS | กิติศักดิ์ ผ่านอ... | 71-4343ปท	คลังสินค้า	น้ำตาล	ส. 21/01/2023 17:15	ส. 21/01/2023 21:18	4.03	1--1	2
1861	0051 | สุรีรัตน์ | ภาณุวัฒน์ เกลี่ยก... | 70-9737นม	คลังสินค้า	น้ำตาล	ส. 21/01/2023 18:21	ส. 21/01/2023 19:50	1.29	1--1	2
1862	0052 | ศักดิ์อัมพร โคราช | ฐากูร กาบโคกกรวด ... | 86-7339ชบ	คลังสินค้า	น้ำตาล	ส. 21/01/2023 18:41	ส. 21/01/2023 20:52	2.10	1--1	2
1863	0055 | DARAS LOGISTICS | พิทักษ์ สิทธิผา 5... | 70-6898รบ	คลังสินค้า	น้ำตาล	ส. 21/01/2023 18:43	อา. 22/01/2023 02:17	7.34	1--1	2
1864	0056 | สุรีรัตน์ | จำเริญ สุขกุล 331... | 71-3868นม	คลังสินค้า	น้ำตาล	ส. 21/01/2023 18:47	อา. 22/01/2023 02:33	7.46	1--1	2
1865	0057 | สุรีรัตน์ | วรวุฒิ ราชกระโทก ... | 71-4114นม	คลังสินค้า	น้ำตาล	ส. 21/01/2023 18:49	อา. 22/01/2023 03:32	**8.43**	1--1	1
1866	0058 | ศักดิ์อัมพร โคราช | ไพรัตน์ สงกูล 331... | 7071588สร	คลังสินค้า	น้ำตาล	ส. 21/01/2023 18:54	อา. 22/01/2023 04:01	**9.08**	1--1	1
1867	0059 | ศักดิ์อัมพร โคราช | 70-2294สร	คลังสินค้า	น้ำตาล	ส. 21/01/2023 18:56	อา. 22/01/2023 04:37	**9.41**	1--1	2
1868	0060 | พูลผลโลจิสติกส์ | แข่ม การเพียร 531... | 70-1702สร	คลังสินค้า	น้ำตาล	ส. 21/01/2023 18:58	อา. 22/01/2023 04:34	**9.35**	1--1	2
1869	0062 | ศักดิ์อัมพร โคราช | นัฐสิทธิ์ เข็มเงิ... | 71-1551นม	คลังสินค้า	น้ำตาล	ส. 21/01/2023 19:42	ส. 21/01/2023 21:01	1.19	1--1	2
1870	0063 | สุรีรัตน์ | CHAMNONG SUKHA 33... | 70-6095นม	คลังสินค้า	น้ำตาล	ส. 21/01/2023 19:49	ส. 21/01/2023 21:17	1.28	1--1	3
1871	0064 | ครบุรีเม่งเส็ง | เฉลิม คูณสันเทียะ... | 70-3195นม	คลังสินค้า	น้ำตาล	ส. 21/01/2023 19:57	ส. 21/01/2023 21:51	1.54	1--1	2
1872	0065 | ศักดิ์อัมพร โคราช | นวย ดอดกระโทก 330... | 83-4114ชบ	คลังสินค้า	น้ำตาล	ส. 21/01/2023 20:34	ส. 21/01/2023 21:48	1.14	1--1	2
1873	0066 | ศักดิ์อัมพร โคราช | สนั่น ค่าสวาสดิ์ 5... | 72-9079ชบ	คลังสินค้า	น้ำตาล	ส. 21/01/2023 21:09	ส. 21/01/2023 22:18	1.09	1--1	2
1874	0068 | สมบูรณ์ดี | รุ่ง นวนประโคน 53... | 63-5867กทม	คลังสินค้า	น้ำตาล	ส. 21/01/2023 22:00	อา. 22/01/2023 07:55	**9.56**	1--1	1
1875	0069 | สุรีรัตน์ | เจนจิตร กล้าจอหอ ... | 70-7499นม	คลังสินค้า	น้ำตาล	ส. 21/01/2023 22:25	อา. 22/01/2023 00:23	1.58	1--1	2

IN-OUT บริษัท อุตสาหกรรมโคราช จำกัด

IN ตั้งแต่ 01/01/2023@00:00 ถึง 31/01/2023@23:59

ลำดับ #	รายละเอียด Details	ผู้ให้เข้าพบ Guest of	ประเภท Type	เข้า/ไป IN	ออก/กลับ OUT	รวม h.mm	ประตู Gate	
1876	0070 | พูลผลโลจิสติกส์ | สมยศ เสมอภาค 3320... | 70-4808สร	คลังสินค้า	น้ำตาล	ส. 21/01/2023 22:37	อา. 22/01/2023 07:25	**8.47**	1--1	1
1877	0071 | พูลผลโลจิสติกส์ | ธนากร แก่นเดียว 3... | 71-4850สร	คลังสินค้า	น้ำตาล	ส. 21/01/2023 22:42	อา. 22/01/2023 07:45	**9.03**	1--1	1
1878	00072 | พูลผลโลจิสติกส์ | อมรรัตน์ ค้าคูณ 1... | 70-2012สร	คลังสินค้า	น้ำตาล	ส. 21/01/2023 23:05	อา. 22/01/2023 10:01	**10.56**	1--1	1
1879	0073 | ศักดิ์อัมพร โคราช | ชินวัตร ทองสาย 14... | 71-5293นม	คลังสินค้า	น้ำตาล	อา. 22/01/2023 01:11	อา. 22/01/2023 08:06	6.55	1--1	1
1880	0074 | สุรีรัตน์ | สุรศักดิ์ จุกกระโ... | 71-0429นม	คลังสินค้า	น้ำตาล	อา. 22/01/2023 01:34	อา. 22/01/2023 03:24	1.50	1--1	2
1881	0075 | ศักดิ์อัมพร โคราช | เกียรติศักดิ์ ผ่อ... | 71-3873นม	คลังสินค้า	น้ำตาล	อา. 22/01/2023 02:38	อา. 22/01/2023 08:29	5.51	1--1	1
1882	0002 | ศักดิ์อัมพร โคราช | นเรศ เพชรมาลี 370... | 71-2385นม	คลังสินค้า	น้ำตาล	อา. 22/01/2023 07:04	อา. 22/01/2023 08:35	1.31	1--1	1
1883	0003 | DARAS LOGISTICS | ธวัช คลังสิน 3710... | 70-8746รบ	คลังสินค้า	น้ำตาล	อา. 22/01/2023 07:21	อา. 22/01/2023 09:33	2.13	1--1	1
1884	0009 | ธนาวิน | บุญ อรัญภูมิ 5440... | 71-0538นม	คลังสินค้า	น้ำตาล	อา. 22/01/2023 08:11	อา. 22/01/2023 14:38	6.27	1--1	1
1885	0010 | ส.กนกทรัพย์ | พลากร ไลยะมาลย์ 1... | 77-83845กท	คลังสินค้า	น้ำตาล	อา. 22/01/2023 08:13	อา. 22/01/2023 09:28	1.15	1--1	1
1886	0012 | KAROK LOGISTICS | ณรงค์ศักดิ์ เพชรล... | 71-2829ปท	คลังสินค้า	น้ำตาล	อา. 22/01/2023 08:19	อา. 22/01/2023 11:09	2.51	1--1	1
1887	0002 | ศักดิ์อัมพร โคราช | นิพนธ์ หว่านนา 13... | 71-4313นม	คลังสินค้า	น้ำตาล	อา. 22/01/2023 08:35	อา. 22/01/2023 14:15	5.40	1--1	1
1888	0014 | ส.กนกทรัพย์ | วรายุทธ์ กุลัตถ์น... | 75-8839กท	คลังสินค้า	น้ำตาล	อา. 22/01/2023 08:47	อา. 22/01/2023 10:38	1.51	1--1	1
1889	0017 | DARAS LOGISTICS | ธนดล ทองหาญ 31202... | 70-8741รบ	คลังสินค้า	น้ำตาล	อา. 22/01/2023 09:04	อา. 22/01/2023 15:14	6.10	1--1	1
1890	0019 | ภู่ปรีชา | วิรัช ศรีสด 13201... | 70-2238สร	คลังสินค้า	น้ำตาล	อา. 22/01/2023 09:19	อา. 22/01/2023 12:57	3.37	1--1	1
1891	0020 | ศักดิ์อัมพร โคราช | รุ่งโรจน์ นาดี 33... | 71-2148นม	คลังสินค้า	น้ำตาล	อา. 22/01/2023 09:23	อา. 22/01/2023 10:38	1.15	1--1	1
1892	0021 | ศักดิ์อัมพร โคราช | ไพบูลย์ สากล 3560... | 74-5444นม	คลังสินค้า	น้ำตาล	อา. 22/01/2023 09:26	อา. 22/01/2023 10:57	1.31	1--1	1
1893	23 | พูลผลโลจิสติกส์ | ชัชวาลย์ พะไลรัมย... | 70-3453สร	คลังสินค้า	น้ำตาล	อา. 22/01/2023 09:39	อา. 22/01/2023 15:39	6.01	1--1	1
1894	25 | ศักดิ์อัมพร โคราช | อักษรศักดิ์ วิชาด... | 71-2343นม.	คลังสินค้า	น้ำตาล	อา. 22/01/2023 10:23	อา. 22/01/2023 11:23	1.00	1--1	1
1895	0026 | พูลผลโลจิสติกส์ | สิทธิโชค พิรางรัม... | 70-1967สร	คลังสินค้า	น้ำตาล	อา. 22/01/2023 10:41	อา. 22/01/2023 15:44	5.03	1--1	1
1896	0028 | ศักดิ์อัมพร โคราช | สมพิศ เทินทองหลาง... | 73-9549ชบ	คลังสินค้า	น้ำตาล	อา. 22/01/2023 11:05	อา. 22/01/2023 13:41	2.35	1--1	0
1897	029 | DARAS LOGISTICS | เทียนชัย จันทร์รั... | 70-8698รบ	คลังสินค้า	น้ำตาล	อา. 22/01/2023 11:19	อา. 22/01/2023 17:03	5.44	1--1	1
1898	0031 | ศักดิ์อัมพร โคราช | สมพาน เขียวสะภู 3... | 74-5115ชบ	คลังสินค้า	น้ำตาล	อา. 22/01/2023 11:44	อา. 22/01/2023 13:24	1.40	1--1	1
1899	32 | ศักดิ์อัมพร โคราช | รุ่งบุญรัตน์ รุ่ง... | 71-3872นม	คลังสินค้า	น้ำตาล	อา. 22/01/2023 11:55	อา. 22/01/2023 16:40	4.45	1--1	1
1900	0033 | ศักดิ์อัมพร โคราช | ประจักษ์ ฉิวรัมย์... | 70-8658ฉช	คลังสินค้า	น้ำตาล	อา. 22/01/2023 12:31	อา. 22/01/2023 17:04	4.33	1--1	1
1901	0034 | สุพล นามสิน 13407... | 70-1727ยส	คลังสินค้า	น้ำตาล	อา. 22/01/2023 12:48	อา. 22/01/2023 14:10	1.22	1--1	1
1902	0035 | ครบุรีเม่งเส็ง | อนุสรณ์ นอกลาง 33... | 70-2772นม	คลังสินค้า	น้ำตาล	อา. 22/01/2023 12:52	อา. 22/01/2023 15:39	2.47	1--1	1
1903	0037 | สุรีรัตน์ | สมเกียรติ ลัดใหม่... | 71-4768นม	คลังสินค้า	น้ำตาล	อา. 22/01/2023 13:19	อา. 22/01/2023 16:52	3.33	1--1	1
1904	39 | ศักดิ์อัมพร โคราช | สมชิต นากุดนอก 13... | 74-2228ชบ	คลังสินค้า	น้ำตาล	อา. 22/01/2023 13:40	อา. 22/01/2023 15:15	1.35	1--1	1
1905	0010 | ม่งเส็งศักดิ์ชัย | ชูศักดิ์ มุ่งหามก... | 79-6513กท	คลังสินค้า	น้ำตาล	อา. 22/01/2023 13:48	อา. 22/01/2023 14:25	0.38	1--1	1

IN-OUT บริษัท อุตสาหกรรมโคราช จำกัด

IN ตั้งแต่ 01/01/2023@00:00 ถึง 31/01/2023@23:59

ลำดับ #	รายละเอียด Details	ผู้ให้เข้าพบ Guest of	ประเภท Type	เข้า/ไป IN	ออก/กลับ OUT	รวม h.mm	ประตู Gate	
1906	0012 | สมบูรณ์ดี | SUBAN NARASIT 331... | 83-4194/บร	คลังสินค้า	น้ำตาล	อา. 22/01/2023 13:57	อา. 22/01/2023 18:32	4.35	1--1	3
1907	0013 | ศักดิ์อัมพร โคราช | ธนชัย จอกทอง 3470... | 82-9895/นม	คลังสินค้า	น้ำตาล	อา. 22/01/2023 13:59	อา. 22/01/2023 15:12	1.13	1--1	1
1908	0016 | ศักดิ์อัมพร โคราช | เจริญศักดิ์ พบขุน... | 70-2062ฉช	คลังสินค้า	น้ำตาล	อา. 22/01/2023 14:10	อา. 22/01/2023 18:54	4.44	1--1	1
1909	0018 | ธนาวิน | สนอง ลีประโคน 331... | 70-6837อบ	คลังสินค้า	น้ำตาล	อา. 22/01/2023 14:13	อา. 22/01/2023 19:04	4.51	1--1	1
1910	0019 | KAROK LOGISTICS | กิตติศักดิ์ บริพั... | 71-4448ปท	คลังสินค้า	น้ำตาล	อา. 22/01/2023 14:18	อา. 22/01/2023 16:48	2.30	1--1	1
1911	0020 | สุรีรัตน์ | สุรศักดิ์ หัตโท 3... | 71-5778นม.	คลังสินค้า	น้ำตาล	อา. 22/01/2023 14:20	อา. 22/01/2023 16:07	1.47	1--1	1
1912	0021 | ศักดิ์อัมพร โคราช | ประสาร เที่ยงกระโ... | 71-3466นม	คลังสินค้า	น้ำตาล	อา. 22/01/2023 14:34	อา. 22/01/2023 16:23	1.49	1--1	1
1913	0022 | พูลผลโลจิสติกส์ | ศุภกิตติ์ กล้าจริ... | 70-4325สร	คลังสินค้า	น้ำตาล	อา. 22/01/2023 15:09	อา. 22/01/2023 19:40	4.31	1--1	2
1914	25 | ธนาวิน | ADISORN PHUISOPA ... | 70-0426นภ	คลังสินค้า	น้ำตาล	อา. 22/01/2023 15:23	อา. 22/01/2023 21:18	5.55	1--1	3
1915	0027 | ศักดิ์อัมพร โคราช | สุเมธ แดงกระโทก 2... | 73-6990ชบ	คลังสินค้า	น้ำตาล	อา. 22/01/2023 15:30	อา. 22/01/2023 16:58	1.28	1--1	1
1916	43 | ศักดิ์อัมพร โคราช | นคร ศรีสุวรรณ 130... | 71-5278นม.	คลังสินค้า	น้ำตาล	อา. 22/01/2023 15:36	อา. 22/01/2023 16:11	0.35	1--1	1
1917	0041 | ศักดิ์อัมพร โคราช | ชรินทร์ มีนารัมย์... | 71-4489นม.	คลังสินค้า	น้ำตาล	อา. 22/01/2023 15:44	อา. 22/01/2023 17:12	1.28	1--1	1
1918	0042 | ศักดิ์อัมพร โคราช | ทองคำ นิลมานันต์ ... | 73-7796สป	คลังสินค้า	น้ำตาล	อา. 22/01/2023 15:46	อา. 22/01/2023 21:53	6.07	1--1	2
1919	0045 | ครบุรีเม่งเส็ง | สมพร เว้าสำโรง 33... | 70-6788นม.	คลังสินค้า	น้ำตาล	อา. 22/01/2023 15:58	อา. 22/01/2023 17:11	1.13	1--1	1
1920	0046 | ศักดิ์อัมพร โคราช | วันเฉลิม วงศ์สุวร... | 74-1888ชบ	คลังสินค้า	น้ำตาล	อา. 22/01/2023 16:09	อา. 22/01/2023 16:50	0.40	1--1	1
1921	47 | ศักดิ์อัมพร โคราช | อุทัย ปากะตัง 530... | 71-5466นม.	คลังสินค้า	น้ำตาล	อา. 22/01/2023 16:14	อา. 22/01/2023 18:14	2.00	1--1	2
1922	0048 | ธนาวิน | บุญเลิศ บุญทัน 33... | 70-2757อบ	คลังสินค้า	น้ำตาล	อา. 22/01/2023 16:20	อา. 22/01/2023 22:07	5.47	1--1	2
1923	0049 | ศักดิ์อัมพร โคราช | 84-9922ชบ	คลังสินค้า	น้ำตาล	อา. 22/01/2023 16:25	อา. 22/01/2023 17:20	0.55	1--1	1
1924	0050 | ศักดิ์อัมพร โคราช | SAEN PHASUK 21407... | 71-4664นม.	คลังสินค้า	น้ำตาล	อา. 22/01/2023 16:28	อา. 22/01/2023 17:16	0.48	1--1	1
1925	0051 | DARAS LOGISTICS | ณัฐพงษ์ ทวีสิงห์ ... | 70-6394รบ	คลังสินค้า	น้ำตาล	อา. 22/01/2023 16:34	อา. 22/01/2023 23:01	6.28	1--1	2
1926	0052 | ศักดิ์อัมพร โคราช | ปรีชา หินกลาง 330... | 74-5445ชบ	คลังสินค้า	น้ำตาล	อา. 22/01/2023 16:43	อา. 22/01/2023 17:26	0.43	1--1	1
1927	0053 | พูลผลโลจิสติกส์ | THANAWIT KAENDEE ... | 70-3094สร	คลังสินค้า	น้ำตาล	อา. 22/01/2023 16:46	อา. 22/01/2023 22:33	5.47	1--1	3
1928	0054 | ธนาวิน | ชัยชนะ สุดตะลาวดี... | 71-4714นม.	คลังสินค้า	น้ำตาล	อา. 22/01/2023 16:56	อา. 22/01/2023 22:34	5.38	1--1	2
1929	0055 | ศักดิ์อัมพร โคราช | ประทาย ทิศกระโทก ... | 86-4355ชบ	คลังสินค้า	น้ำตาล	อา. 22/01/2023 17:02	อา. 22/01/2023 19:47	2.45	1--1	1
1930	0056 | ศักดิ์อัมพร โคราช | JAMLAS TITANANG 3... | 71-4001นม	คลังสินค้า	น้ำตาล	อา. 22/01/2023 17:07	อา. 22/01/2023 19:07	1.60	1--1	2
1931	0058 | ศักดิ์อัมพร โคราช | เจริญ รักค้า 3301... | 83-3443ชบ	คลังสินค้า	น้ำตาล	อา. 22/01/2023 17:23	อา. 22/01/2023 19:49	2.25	1--1	1
1932	0059 | พูลผลโลจิสติกส์ | เล็ง ยิ่งมีมา 145... | 70-1969สร	คลังสินค้า	น้ำตาล	อา. 22/01/2023 17:28	จ. 23/01/2023 00:18	6.50	1--1	2
1933	0061 | ศักดิ์อัมพร โคราช | สมปอง วงษ์สุวรรณ ... | 71-4747นม	คลังสินค้า	น้ำตาล	อา. 22/01/2023 18:33	อา. 22/01/2023 19:54	1.21	1--1	1
1934	0062 | ศักดิ์อัมพร โคราช | สมจิตร โชคค้า 330... | 73-6719ชบ	คลังสินค้า	น้ำตาล	อา. 22/01/2023 18:35	อา. 22/01/2023 20:05	1.30	1--1	2
1935	0063 | ศักดิ์อัมพร โคราช | นิติกานต์ คำสวาสด... | 74-2000-ชบ	คลังสินค้า	น้ำตาล	อา. 22/01/2023 18:38	อา. 22/01/2023 20:16	1.38	1--1	2

IN-OUT บริษัท อุตสาหกรรมโคราช จำกัด

IN ตั้งแต่ 01/01/2023@00:00 ถึง 31/01/2023@23:59

ลำดับ #	รายละเอียด Details	ผู้ให้เข้าพบ Guest of	ประเภท Type	เข้า/ไป IN	ออก/กลับ OUT	รวม h.mm	ประตู Gate	
1936	0064 | ศักดิ์อัมพร โคราช | ถวิล ทรัพย์นา 330... | 71-5349นม	คลังสินค้า	น้ำตาล	อา. 22/01/2023 18:41	อา. 22/01/2023 20:20	1.39	1--1	2
1937	0065 | DARAS LOGISTICS | บุญยัน ไชยปัญญา 3... | 70-6894รบ	คลังสินค้า	น้ำตาล	อา. 22/01/2023 18:47	อา. 22/01/2023 23:00	4.13	1--1	2
1938	0066 | ศักดิ์อัมพร โคราช | สนิด เนียดกระโทก ... | 73-6457ชบ	คลังสินค้า	น้ำตาล	อา. 22/01/2023 18:51	อา. 22/01/2023 23:37	4.46	1--1	2
1939	0067 | ศักดิ์อัมพร โคราช | ปิยะพงษ์ กูลพิมาย... | 71-4755นม	คลังสินค้า	น้ำตาล	อา. 22/01/2023 18:54	อา. 22/01/2023 20:28	1.33	1--1	2
1940	0068 | พูลผลโลจิสติกส์ | พรชัย แสงลำ 13299... | 70-1348สร	คลังสินค้า	น้ำตาล	อา. 22/01/2023 18:59	จ. 23/01/2023 01:34	6.35	1--1	2
1941	0069 | DARAS LOGISTICS | วิระชัย คงชัยภูมิ... | 73-8976สป	คลังสินค้า	น้ำตาล	อา. 22/01/2023 19:02	จ. 23/01/2023 01:09	6.07	1--1	2
1942	0070 | ธนาวิน | ลัทธพล หวลจันทึก ... | 71-2023นม	คลังสินค้า	น้ำตาล	อา. 22/01/2023 19:04	อา. 22/01/2023 20:54	1.50	1--1	2
1943	0071 | ศักดิ์อัมพร โคราช | สรสิทธิ์ ต่อมิตร ... | 71-0567-นม	คลังสินค้า	น้ำตาล	อา. 22/01/2023 19:20	อา. 22/01/2023 20:51	1.31	1--1	2
1944	00072 | ศักดิ์อัมพร โคราช | นัฐสิทธิ์ เข็มเงิ... | 71-1551 นม	คลังสินค้า	น้ำตาล	อา. 22/01/2023 20:43	อา. 22/01/2023 21:48	1.05	1--1	1
1945	0073 | ศักดิ์อัมพร โคราช | ปรีชา เจนการ 3301... | 71-1100 นม	คลังสินค้า	น้ำตาล	อา. 22/01/2023 20:48	จ. 23/01/2023 05:57	**9.09**	1--1	1
1946	0074 | MAN | 70-1862นพ	คลังสินค้า	น้ำตาล	อา. 22/01/2023 22:47	จ. 23/01/2023 01:04	2.17	1--1	3
1947	0075 | MAN | ประยงค์ ศรีสุวรรณ... | 70-1935นพ	คลังสินค้า	น้ำตาล	อา. 22/01/2023 22:50	จ. 23/01/2023 01:44	2.53	1--1	2
1948	0076 | MAN | 70-1681นพ	คลังสินค้า	น้ำตาล	อา. 22/01/2023 22:56	จ. 23/01/2023 01:45	2.48	1--1	3
1949	0077 | MAN | จารึก คำสุข 38412... | 71-0510นพ	คลังสินค้า	น้ำตาล	อา. 22/01/2023 22:59	จ. 23/01/2023 02:10	3.12	1--1	2
1950	0078 | MAN | เฉลิมศักดิ์ แก้วด... | 71-0698นว	คลังสินค้า	น้ำตาล	อา. 22/01/2023 23:01	จ. 23/01/2023 02:08	3.06	1--1	2
1951	0079 | MAN | นราธิป อยู่เหย้า ... | 71-0675นว	คลังสินค้า	น้ำตาล	อา. 22/01/2023 23:05	จ. 23/01/2023 02:13	3.09	1--1	2
1952	0080 | MAN | ธวัชชัย เพชรประดั... | 71-0500นว	คลังสินค้า	น้ำตาล	อา. 22/01/2023 23:14	จ. 23/01/2023 05:19	6.06	1--1	2
1953	0081 | MAN | ราเชนทร์ ประดุงรั... | 71-0598-นว	คลังสินค้า	น้ำตาล	อา. 22/01/2023 23:18	จ. 23/01/2023 05:16	5.58	1--1	2
1954	0082 | MAN | หลาวไว ไวสูงเนิน ... | 70-9607นว	คลังสินค้า	น้ำตาล	อา. 22/01/2023 23:24	จ. 23/01/2023 05:32	6.08	1--1	2
1955	0083 | MAN | วิเชียร ผมน้อย 33... | 70-2249 ยส	คลังสินค้า	น้ำตาล	อา. 22/01/2023 23:28	จ. 23/01/2023 06:11	6.43	1--1	1
1956	0084 | MAN | ตันสัก บุญผ่อง 14... | 70-2399มด	คลังสินค้า	น้ำตาล	อา. 22/01/2023 23:32	จ. 23/01/2023 06:29	6.57	1--1	1
1957	0085 | MAN | กองกาญ มาตเหลือง ... | 70-2155มห	คลังสินค้า	น้ำตาล	อา. 22/01/2023 23:35	จ. 23/01/2023 07:47	**8.12**	1--1	1
1958	0086 | MAN | 70-0504นว	คลังสินค้า	น้ำตาล	อา. 22/01/2023 23:39	จ. 23/01/2023 07:08	7.29	1--1	2
1959	0087 | MAN | ธีรเดช วงษ์สว่าง ... | 67-7148กทม	คลังสินค้า	น้ำตาล	อา. 22/01/2023 23:43	จ. 23/01/2023 07:07	7.24	1--1	1
1960	0088 | PAN TON | สุพัฒร ปรุโปร่ง 5... | 65-3734กทม	คลังสินค้า	น้ำตาล	อา. 22/01/2023 23:50	จ. 23/01/2023 08:37	**8.47**	1--1	1
1961	0089 | MAN | วัชรินทร์ ประดูทอ... | 81-0909นพ	คลังสินค้า	น้ำตาล	จ. 23/01/2023 00:20	จ. 23/01/2023 08:03	7.43	1--1	1
1962	0090 | MAN | อดิศร เพ็ชร์รักษา... | 70-1888นพ	คลังสินค้า	น้ำตาล	จ. 23/01/2023 03:39	จ. 23/01/2023 08:37	4.57	1--1	1
1963	0003 | ศักดิ์อัมพร โคราช | ณัฐวุฒิ เจนการ 13... | 86-6278ชบ	คลังสินค้า	น้ำตาล	จ. 23/01/2023 07:22	จ. 23/01/2023 10:29	3.08	1--1	1
1964	0004 | ศักดิ์อัมพร โคราช | ฐากูร กาบโคกกรวด ... | 86-7339ชบ	คลังสินค้า	น้ำตาล	จ. 23/01/2023 07:27	จ. 23/01/2023 10:23	2.56	1--1	1
1965	0015 | PAN TON | สุชาติ ปะกะตัง 34... | 70-2951นว	คลังสินค้า	น้ำตาล	จ. 23/01/2023 08:09	จ. 23/01/2023 13:13	5.04	1--1	1

IN-OUT บริษัท อุตสาหกรรมโคราช จำกัด

IN ตั้งแต่ 01/01/2023@00:00 ถึง 31/01/2023@23:59

ลำดับ #	รายละเอียด Details	ผู้ให้เข้าพบ Guest of	ประเภท Type	เข้า/ไป IN	ออก/กลับ OUT	รวม h.mm	ประตู Gate	
1966	0017 | ศักดิ์อัมพร โคราช | สมคิด ดอนตะนาม 33... | 86-4044ชบ	คลังสินค้า	น้ำตาล	จ. 23/01/2023 08:21	จ. 23/01/2023 10:38	2.17	1--1	1
1967	0030 | พูลผลโลจิสติกส์ | สุนทร ชนะชัย 3311... | 70-1147สร	คลังสินค้า	น้ำตาล	จ. 23/01/2023 08:28	จ. 23/01/2023 13:17	4.49	1--1	1
1968	0031 | พูลผลโลจิสติกส์ | สุทัศน์ ชินรัมย์ ... | 70-3539สร	คลังสินค้า	น้ำตาล	จ. 23/01/2023 08:30	จ. 23/01/2023 14:18	5.49	1--1	1
1969	0020 | ศักดิ์อัมพร โคราช | รุ่งนิรัน คงควร 5... | 74-1771นม.	คลังสินค้า	น้ำตาล	จ. 23/01/2023 08:34	จ. 23/01/2023 14:06	5.33	1--1	1
1970	0022 | สุรีรัตน์ | กิตติศักดิ์ บัวทะ... | 70-6179นม.	คลังสินค้า	น้ำตาล	จ. 23/01/2023 08:36	จ. 23/01/2023 15:26	6.51	1--1	1
1971	23 | สุรีรัตน์ | THANAPHOL CHAEIPH... | 70-5995นม.	คลังสินค้า	น้ำตาล	จ. 23/01/2023 08:38	จ. 23/01/2023 15:36	6.58	1--1	1
1972	0024 | พูลผลโลจิสติกส์ | ชัชวาล อุบลโชติ 2... | 70-3114สร	คลังสินค้า	น้ำตาล	จ. 23/01/2023 08:41	จ. 23/01/2023 16:47	**8.07**	1--1	1
1973	0026 | ศักดิ์อัมพร โคราช | ราตรี หรบรรณ์ 531... | 74-5225ชบ	คลังสินค้า	น้ำตาล	จ. 23/01/2023 08:49	จ. 23/01/2023 10:26	1.38	1--1	1
1974	0027 | ศักดิ์อัมพร โคราช | สมพล โชคค้า 12001... | 74-5522ชบ	คลังสินค้า	น้ำตาล	จ. 23/01/2023 08:49	จ. 23/01/2023 10:21	1.31	1--1	1
1975	0028 | ศักดิ์อัมพร โคราช | สมทรง พุฒกลาง 330... | 71-3239นม.	คลังสินค้า	น้ำตาล	จ. 23/01/2023 08:53	จ. 23/01/2023 10:55	2.01	1--1	1
1976	0035 | ศักดิ์อัมพร โคราช | สนั่น คำสวาสดิ์ 5... | 72-9097ชบ	คลังสินค้า	น้ำตาล	จ. 23/01/2023 09:05	จ. 23/01/2023 11:48	2.42	1--1	1
1977	0051 | สุรีรัตน์ | จำเริญ สุขกุล 331... | 71-3868ชบ	คลังสินค้า	น้ำตาล	จ. 23/01/2023 10:02	จ. 23/01/2023 15:20	5.18	1--1	1
1978	0052 | ศักดิ์อัมพร โคราช | สมพงษ์ นะเรืองรัม... | 83-7755ชบ	คลังสินค้า	น้ำตาล	จ. 23/01/2023 10:05	จ. 23/01/2023 15:48	5.43	1--1	1
1979	0054 | DARAS LOGISTICS | วีระเดช อินทิม 11... | 70-5774รบ	คลังสินค้า	น้ำตาล	จ. 23/01/2023 10:14	จ. 23/01/2023 16:52	6.38	1--1	1
1980	0059 | ศักดิ์อัมพร โคราช | ขจรศักดิ์ นาคจันท... | 74-5555ชบ	คลังสินค้า	น้ำตาล	จ. 23/01/2023 10:16	จ. 23/01/2023 11:31	1.15	1--1	1
1981	0056 | สุรีรัตน์ | สามิตร บ่อเพชร 53... | 71-3436นม	คลังสินค้า	น้ำตาล	จ. 23/01/2023 10:24	จ. 23/01/2023 16:54	6.29	1--1	1
1982	0058 | ส.กนกทรัพย์ | นรินทร์ธร ดาศรี 3... | 73-7453ชบ	คลังสินค้า	น้ำตาล	จ. 23/01/2023 10:27	จ. 23/01/2023 14:23	3.56	1--1	1
1983	0061 | ศักดิ์อัมพร โคราช | ฉลอง คล่องการ 330... | 71-4796นม	คลังสินค้า	น้ำตาล	จ. 23/01/2023 11:22	จ. 23/01/2023 13:38	2.15	1--1	1
1984	0062 | เล็ก ดุนขุนทด 330... | 71-3786/สป	คลังสินค้า	น้ำตาล	จ. 23/01/2023 11:28	จ. 23/01/2023 14:00	2.32	1--1	1
1985	0037 | RK | สำอางค์ มาศงูเหลื... | 70-2470บร	คลังสินค้า	น้ำตาล	จ. 23/01/2023 12:00	จ. 23/01/2023 14:04	2.04	1--1	1
1986	0067 | ส.กนกทรัพย์ | เสถียร สีเวียงสม ... | 65-1667กท	คลังสินค้า	น้ำตาล	จ. 23/01/2023 12:45	จ. 23/01/2023 15:15	2.30	1--1	1
1987	0068 | สุรีรัตน์ | MONGKHON NAPHABUN... | 71-2418นม	คลังสินค้า	น้ำตาล	จ. 23/01/2023 12:48	จ. 23/01/2023 21:00	**8.12**	1--1	2
1988	0069 | ศักดิ์อัมพร โคราช | อักษรศักดิ์ วิชาด... | 71-2343นม	คลังสินค้า	น้ำตาล	จ. 23/01/2023 12:50	จ. 23/01/2023 13:58	1.08	1--1	1
1989	0071 | 70-8882ลป	คลังสินค้า	น้ำตาล	จ. 23/01/2023 13:00	จ. 23/01/2023 15:43	2.43	1--1	2
1990	00072 | ม่งเส็งศักดิ์ชัย | บุญทัน โกยสำราญ 3... | 63-3337กทม.	คลังสินค้า	น้ำตาล	จ. 23/01/2023 13:03	จ. 23/01/2023 15:49	2.46	1--1	1
1991	0073 | ศักดิ์อัมพร โคราช | ธนัช แถกระโทก 330... | 71-5596นม.	คลังสินค้า	น้ำตาล	จ. 23/01/2023 13:06	จ. 23/01/2023 14:32	1.26	1--1	1
1992	0078 | ศักดิ์อัมพร โคราช | มนูญ กล้าหาญ 3301... | 71-3915นม	คลังสินค้า	น้ำตาล	จ. 23/01/2023 13:35	จ. 23/01/2023 14:37	1.02	1--1	1
1993	0079 | พูลผลโลจิสติกส์ | โสภณ ไชยพร 132990... | 70-3994สร	คลังสินค้า	น้ำตาล	จ. 23/01/2023 13:38	จ. 23/01/2023 20:52	7.14	1--1	1
1994	0081 | ศักดิ์อัมพร โคราช | บุญส่ง อาจเสนา 33... | 74-1717ชบ	คลังสินค้า	น้ำตาล	จ. 23/01/2023 14:05	จ. 23/01/2023 21:37	7.33	1--1	1
1995	0082 | สุรีรัตน์ | วรวุฒิ ราชกระโทก ... | 71-4114นม.	คลังสินค้า	น้ำตาล	จ. 23/01/2023 14:07	จ. 23/01/2023 22:14	**8.07**	1--1	1

IN-OUT บริษัท อุตสาหกรรมโคราช จำกัด

IN ตั้งแต่ 01/01/2023@00:00 ถึง 31/01/2023@23:59

ลำดับ #	รายละเอียด Details	ผู้ให้เข้าพบ Guest of	ประเภท Type	เข้า/ไป IN	ออก/กลับ OUT	รวม h.mm	ประตู Gate	
1996	0084 | ม่งเส็งศักดิ์ชัย | CHAIPHORN CHIMJAN... | 61-2210กทม	คลังสินค้า	น้ำตาล	จ. 23/01/2023 14:16	จ. 23/01/2023 15:59	1.44	1--1	2
1997	0085 | ศักดิ์อัมพร โคราช | สุรภีร์ วันนู 330... | 73-6717ชบ	คลังสินค้า	น้ำตาล	จ. 23/01/2023 14:19	จ. 23/01/2023 16:22	2.03	1--1	1
1998	0086 | พูลผลโลจิสติกส์ | หวานเย็น แก้วยศ 3... | 70-4810สร	ลูกหีบ	น้ำตาล	จ. 23/01/2023 14:34	จ. 23/01/2023 22:34	7.60	1--1	1
1999	0088 | วิศรุต สมดี 13099... | 71-2974นม.	คลังสินค้า	น้ำตาล	จ. 23/01/2023 14:49	จ. 23/01/2023 17:30	2.41	1--1	1
2000	0089 | ศักดิ์อัมพร โคราช | JAMLAS TITANANG 3... | 71-4001นม.	คลังสินค้า	น้ำตาล	จ. 23/01/2023 14:52	จ. 23/01/2023 15:54	1.02	1--1	2
2001	0091 | MAN | BANCHONG SAWATCHA... | 71-0512นว	คลังสินค้า	น้ำตาล	จ. 23/01/2023 15:15	จ. 23/01/2023 23:13	7.58	1--1	2
2002	0090 | พูลผลโลจิสติกส์ | CHAYANAN THAENDEE... | 70-3552สร	คลังสินค้า	น้ำตาล	จ. 23/01/2023 15:29	จ. 23/01/2023 23:27	7.58	1--1	2
2003	0092 | ศักดิ์อัมพร โคราช | รุ่งโรจน์ นาดี 33... | 71-2148นม.	คลังสินค้า	น้ำตาล	จ. 23/01/2023 15:47	จ. 23/01/2023 16:50	1.03	1--1	1
2004	0093 | พูลผลโลจิสติกส์ | วัชระ ฉายยิ่งเชี่... | 70-3100สร	คลังสินค้า	น้ำตาล	จ. 23/01/2023 15:56	จ. 23/01/2023 23:23	7.28	1--1	1
2005	0094 | MAN | มานะ นุกูล 360010... | 71-0549นว	คลังสินค้า	น้ำตาล	จ. 23/01/2023 15:59	อ. 24/01/2023 08:05	**16.06**	1--1	1
2006	0095 | ศักดิ์อัมพร โคราช | สมพาน เขียวสะภู 3... | 74-5115ชบ	คลังสินค้า	น้ำตาล	จ. 23/01/2023 16:08	จ. 23/01/2023 17:04	0.57	1--1	1
2007	0096 | ศักดิ์อัมพร โคราช | นวย ดอดกระโทก 330... | 83-4114ชบ	คลังสินค้า	น้ำตาล	จ. 23/01/2023 16:11	จ. 23/01/2023 17:36	1.26	1--1	1
2008	0097 | ศักดิ์อัมพร โคราช | ไพบูลย์ สากล 3560... | 74-5444ชบ	คลังสินค้า	น้ำตาล	จ. 23/01/2023 16:42	จ. 23/01/2023 19:07	2.25	1--1	1
2009	0100 | KAROK LOGISTICS | 71-2828ปท	คลังสินค้า	น้ำตาล	จ. 23/01/2023 17:07	จ. 23/01/2023 21:37	4.31	1--1	1
2010	0099 | ศักดิ์อัมพร โคราช | สมพิศ เทินทองหลาง... | 73-9549ชบ	คลังสินค้า	น้ำตาล	จ. 23/01/2023 17:18	จ. 23/01/2023 19:09	1.51	1--1	1
2011	0001 | ศักดิ์อัมพร โคราช | ประสิทธิ์ เชิดชู ... | 80-7513 ฉช	คลังสินค้า	น้ำตาล	จ. 23/01/2023 18:16	จ. 23/01/2023 19:34	1.18	1--1	1
2012	0002 | TTR | เอกมงคล สิงห์โพธิ... | 64-0909 กทม	คลังสินค้า	น้ำตาล	จ. 23/01/2023 18:34	จ. 23/01/2023 21:48	3.15	1--1	1
2013	0004 | ศักดิ์อัมพร โคราช... | มานิต จะบกกลาง 13... | 71-1991 นม	คลังสินค้า	น้ำตาล	จ. 23/01/2023 18:47	จ. 23/01/2023 20:01	1.14	1--1	1
2014	0003 | ครบุรีเม่งเส็ง | วิญญา อบเชยรัมย์ ... | 70-7208 นม	คลังสินค้า	น้ำตาล	จ. 23/01/2023 19:22	จ. 23/01/2023 20:09	0.46	1--1	1
2015	0005 | สุรีรัตน์ | โอภาส ย่อมจะโปะ 1... | นม.71-4028	คลังสินค้า	น้ำตาล	จ. 23/01/2023 19:35	อ. 24/01/2023 07:57	**12.23**	1--1	1
2016	0006 | พูลผลโลจิสติกส์ | อนุชา กำลังหาญ 33... | 70-1971 สร	คลังสินค้า	น้ำตาล	จ. 23/01/2023 19:37	อ. 24/01/2023 07:31	**11.54**	1--1	1
2017	7 | พูลผลโลจิสติกส์ | นิคม ดอนหัวร่อ 32... | 70-2481 สร	คลังสินค้า	น้ำตาล	จ. 23/01/2023 19:52	อ. 24/01/2023 08:21	**12.29**	1--1	1
2018	0008 | ศักดิ์อัมพร โคราช | นคร ศรีสุวรรณ 130... | 71-5278 นม	คลังสินค้า	น้ำตาล	จ. 23/01/2023 20:00	จ. 23/01/2023 20:46	0.46	1--1	1
2019	0009 | ศักดิ์อัมพร โคราช | วันชัย โพธิ์พะเนา... | นม.71-5336	คลังสินค้า	น้ำตาล	จ. 23/01/2023 20:41	อ. 24/01/2023 16:28	**19.48**	1--1	1
2020	0010 | ศักดิ์อัมพร โคราช | ฐากูร กาบโคกกรวด ... | 74-5656-ชบ	คลังสินค้า	น้ำตาล	จ. 23/01/2023 21:06	จ. 23/01/2023 22:23	1.17	1--1	1
2021	0011 | ศักดิ์อัมพร โคราช | สมชิต นากุตนอก 13... | 74-2228-ชบ	คลังสินค้า	น้ำตาล	จ. 23/01/2023 21:09	จ. 23/01/2023 22:41	1.33	1--1	1
2022	0012 | ศักดิ์อัมพร โคราช | ธนชัย จอกทอง 3470... | 82-9895-นม	คลังสินค้า	น้ำตาล	จ. 23/01/2023 21:11	จ. 23/01/2023 22:09	0.58	1--1	1
2023	0013 | ศักดิ์อัมพร โคราช | ชรินทร์ มีนารัมย์... | 71-4489-นม	คลังสินค้า	น้ำตาล	จ. 23/01/2023 21:16	จ. 23/01/2023 23:07	1.51	1--1	1

IN-OUT บริษัท อุตสาหกรรมโคราช จำกัด

IN ตั้งแต่ 01/01/2023@00:00 ถึง 31/01/2023@23:59

ลำดับ #	รายละเอียด Details	ผู้ให้เข้าพบ Guest of	ประเภท Type	เข้า/ไป IN	ออก/กลับ OUT	รวม h.mm	ประตู Gate	
2024	0016 | ครบุรีเม่งเส็ง | เฉลิม คูณสันเทียะ... | 70-3195-นม	คลังสินค้า	น้ำตาล	จ. 23/01/2023 21:20	จ. 23/01/2023 23:35	2.15	1--1	1
2025	0015 | ศักดิ์อัมพร โคราช | วิษณุ พิมพ์ปรุ 33... | 71-4208นม	คลังสินค้า	น้ำตาล	อ. 24/01/2023 07:17	อ. 24/01/2023 12:04	4.47	1--1	1
2026	0016 | PAN TON | วรดร พลพันธ์ 3341... | 70-3106อบ	คลังสินค้า	น้ำตาล	อ. 24/01/2023 07:21	อ. 24/01/2023 13:30	6.08	1--1	1
2027	0017 | ศักดิ์อัมพร โคราช | ประทาย ทิศกระโทก ... | 86-4355ชบ	คลังสินค้า	น้ำตาล	อ. 24/01/2023 07:29	อ. 24/01/2023 09:04	1.34	1--1	1
2028	0018 | PAN TON | พงษ์ศักดิ์ ชื่นจอ... | 70-2210อด	คลังสินค้า	น้ำตาล	อ. 24/01/2023 07:36	อ. 24/01/2023 13:22	5.46	1--1	1
2029	0022 | PAN TON | อาทิตย์ กองสุกรรณ... | 70-6410อบ	คลังสินค้า	น้ำตาล	อ. 24/01/2023 07:39	อ. 24/01/2023 13:27	5.48	1--1	1
2030	0024 | ศักดิ์อัมพร โคราช | นิพนธ์ หว่านนา 13... | 71-4313นม	คลังสินค้า	น้ำตาล	อ. 24/01/2023 07:41	อ. 24/01/2023 13:47	6.07	1--1	1
2031	32 | ศักดิ์อัมพร โคราช | สมจิตร โชคค้า 330... | 73-6719ชบ	คลังสินค้า	น้ำตาล	อ. 24/01/2023 08:02	อ. 24/01/2023 08:57	0.55	1--1	1
2032	0044 | The one | 71-2153ฉท	คลังสินค้า	น้ำตาล	อ. 24/01/2023 08:24	อ. 24/01/2023 10:33	2.09	1--1	1
2033	0045 | The one | ATSADAYUT SEEMARA... | 70-1136บร	คลังสินค้า	น้ำตาล	อ. 24/01/2023 08:25	อ. 24/01/2023 11:01	2.37	1--1	2
2034	0048 | ศักดิ์อัมพร โคราช | ชินวัตร ทองสาย 14... | 71-5293นม	คลังสินค้า	น้ำตาล	อ. 24/01/2023 08:28	อ. 24/01/2023 14:31	6.04	1--1	0
2035	47 | The one | สงกรานต์ มนัสศิลา... | 71-6164ฉช	คลังสินค้า	น้ำตาล	อ. 24/01/2023 08:29	อ. 24/01/2023 11:37	3.08	1--1	1
2036	0049 | ศักดิ์อัมพร โคราช | นเรศ เพชรมาลี 370... | 71-2385นม	คลังสินค้า	น้ำตาล	อ. 24/01/2023 08:30	อ. 24/01/2023 14:28	5.59	1--1	1
2037	0050 | The one | สุดใจ เหมือนตัด 3... | 71-7299ฉช	คลังสินค้า	น้ำตาล	อ. 24/01/2023 08:31	อ. 24/01/2023 15:22	6.51	1--1	1
2038	0052 | The one | พาโชค วิจิตรดี 13... | 71-7963ฉช	คลังสินค้า	น้ำตาล	อ. 24/01/2023 08:32	อ. 24/01/2023 14:39	6.07	1--1	1
2039	0054 | Panawun | สถาพร ก่าแก้ว 131... | 70-2846บร	โรงน้ำเชื่อม	น้ำตาล	อ. 24/01/2023 08:36	อ. 24/01/2023 09:40	1.04	1--1	1
2040	0055 | DARAS LOGISTICS | ธนดล ทองหาญ 31202... | 70-8741รบ	คลังสินค้า	น้ำตาล	อ. 24/01/2023 08:41	อ. 24/01/2023 15:41	7.00	1--1	1
2041	0057 | KAROK LOGISTICS | สุนทร หงษาอ่อน 37... | 71-3434ปท	คลังสินค้า	น้ำตาล	อ. 24/01/2023 08:48	อ. 24/01/2023 13:20	4.32	1--1	1
2042	0059 | Panawun | วิเชียร คนชุม 331... | 70-2870บร	โรงน้ำเชื่อม	น้ำตาล	อ. 24/01/2023 08:56	อ. 24/01/2023 11:19	2.24	1--1	1
2043	0060 | ศักดิ์อัมพร โคราช | นิติกานต์ คำสวาสด... | 74-2000ชบ	คลังสินค้า	น้ำตาล	อ. 24/01/2023 08:58	อ. 24/01/2023 10:10	1.12	1--1	1
2044	0061 | ครบุรีเม่งเส็ง | สมร ชาวนา 3310100... | 70-2619นม	คลังสินค้า	น้ำตาล	อ. 24/01/2023 08:59	อ. 24/01/2023 10:35	1.36	1--1	1
2045	0062 | ศักดิ์อัมพร โคราช | เจริญ รักค้า 3301... | 83-3443ชบ	คลังสินค้า	น้ำตาล	อ. 24/01/2023 09:02	อ. 24/01/2023 10:31	1.29	1--1	1
2046	0063 | สมบูรณ์ดี | รุ่ง นวนประโคน 53... | 63-5867กท	คลังสินค้า	น้ำตาล	อ. 24/01/2023 09:04	อ. 24/01/2023 21:05	**12.00**	1--1	1
2047	0064 | The one | สุระเชษฐ์ อินทรสิ... | 73-3092สป	โรงน้ำเชื่อม	น้ำตาล	อ. 24/01/2023 09:10	อ. 24/01/2023 11:51	2.41	1--1	1
2048	0067 | Panawun | ปกรณ์ เกตุแก้ว 33... | 70-2041บร	โรงน้ำเชื่อม	น้ำตาล	อ. 24/01/2023 09:15	อ. 24/01/2023 10:18	1.02	1--1	1
2049	0068 | สุรีรัตน์ | อนุสรณ์ แซ่เล้า 1... | 70-6008นม	คลังสินค้า	น้ำตาล	อ. 24/01/2023 09:18	อ. 24/01/2023 22:00	**12.43**	1--1	1
2050	0069 | Panawun | ศักดิ์ชัย แก้วปัญ... | 70-0540บร	คลังสินค้า	น้ำตาล	อ. 24/01/2023 09:25	อ. 24/01/2023 16:27	7.02	1--1	1
2051	0070 | Panawun | PAKORN KETKEAW 33... | 70-1802บร	โรงน้ำเชื่อม	น้ำตาล	อ. 24/01/2023 09:44	อ. 24/01/2023 13:41	3.57	1--1	2
2052	0071 | ศักดิ์อัมพร โคราช | 84-9922ชบ	คลังสินค้า	น้ำตาล	อ. 24/01/2023 09:45	อ. 24/01/2023 11:31	1.46	1--1	1

IN-OUT บริษัท อุตสาหกรรมโคราช จำกัด

IN ตั้งแต่ 01/01/2023@00:00 ถึง 31/01/2023@23:59

ลำดับ #	รายละเอียด Details	ผู้ให้เข้าพบ Guest of	ประเภท Type	เข้า/ไป IN	ออก/กลับ OUT	รวม h.mm	ประตู Gate	
2053	0075 | PAN TON | ศุภชัย จันทร์ค่า 3... | 70-5923อบ	คลังสินค้า	น้ำตาล	อ. 24/01/2023 10:04	อ. 24/01/2023 20:41	**10.37**	1--1	1
2054	0077 | PAN TON | บุญหลาย สุขสร้อย ... | 70-5047อบ	คลังสินค้า	น้ำตาล	อ. 24/01/2023 10:06	อ. 24/01/2023 21:08	**11.01**	1--1	1
2055	0067 | Panawun | ชวลิต สงสาร 13104... | 70-2041บร	คลังสินค้า	น้ำตาล	อ. 24/01/2023 10:19	อ. 24/01/2023 11:40	1.22	1--1	1
2056	0082 | ศักดิ์อัมพร โคราช | สมปอง วงษ์สุวรรณ ... | 71-4747นม	คลังสินค้า	น้ำตาล	อ. 24/01/2023 10:36	อ. 24/01/2023 11:55	1.19	1--1	1
2057	0087 | ศักดิ์อัมพร โคราช | อุทัย ปากะตัง 530... | 71-5466นม	คลังสินค้า	น้ำตาล	อ. 24/01/2023 10:58	อ. 24/01/2023 15:55	4.57	1--1	1
2058	0088 | Perfect | พิศาล บุตรเวียงพั... | 72-4851รย	โรงน้ำเชื่อม	น้ำตาล	อ. 24/01/2023 11:01	อ. 24/01/2023 14:11	3.09	1--1	1
2059	0089 | The one | ประถม ลุนสา 14002... | 73-7793สป	โรงน้ำเชื่อม	น้ำตาล	อ. 24/01/2023 11:05	อ. 24/01/2023 14:50	3.45	1--1	1
2060	0091 | ศักดิ์อัมพร โคราช | สรสิทธิ์ ต่อมิตร ... | 71-0567นม	คลังสินค้า	น้ำตาล	อ. 24/01/2023 11:07	อ. 24/01/2023 15:03	3.56	1--1	1
2061	0097 | Panawun | อำนาจ บุดดาวงค์ 3... | 70-3150/บร	คลังสินค้า	น้ำตาล	อ. 24/01/2023 11:28	อ. 24/01/2023 17:46	6.17	1--1	1
2062	0098 | Panawun | ศราวุธ ทาอุบล 160... | 70-9748นบ	โรงน้ำเชื่อม	น้ำตาล	อ. 24/01/2023 11:30	อ. 24/01/2023 16:19	4.49	1--1	1
2063	0099 | Panawun | ธวัชชัย สุขเกตุแก... | 70-1593บร	คลังสินค้า	น้ำตาล	อ. 24/01/2023 12:19	อ. 24/01/2023 16:41	4.22	1--1	1
2064	0100 | Panawun | อำนาจ บุดดาวงค์ 3... | 70-3150บร	คลังสินค้า	น้ำตาล	อ. 24/01/2023 12:44	อ. 24/01/2023 16:38	3.54	1--1	1
2065	0004 | The one | ณัฏฐ์คณุฒน์ ดีเหี... | 68-2217กท	โรงน้ำเชื่อม	น้ำตาล	อ. 24/01/2023 13:15	อ. 24/01/2023 16:37	3.22	1--1	1
2066	0006 | PAN TON | AMONR PATCHA 1720... | 70-6607อบ	คลังสินค้า	น้ำตาล	อ. 24/01/2023 13:18	อ. 24/01/2023 21:35	**8.16**	1--1	2
2067	0054 | ศักดิ์อัมพร โคราช | ราตรี หรบรรณ์ 531... | 74-5225ชบ	คลังสินค้า	น้ำตาล	อ. 24/01/2023 13:25	อ. 24/01/2023 16:40	3.15	1--1	1
2068	0057 | ศักดิ์อัมพร โคราช | สมพล โชคค้า 12001... | 74-5522ชบ	คลังสินค้า	น้ำตาล	อ. 24/01/2023 13:28	อ. 24/01/2023 15:16	1.48	1--1	1
2069	0058 | ศักดิ์อัมพร โคราช | อักษรศักดิ์ วิชาด... | 71-2343นม	คลังสินค้า	น้ำตาล	อ. 24/01/2023 13:35	อ. 24/01/2023 15:07	1.32	1--1	1
2070	0059 | Panawun | 70-1249บร	คลังสินค้า	น้ำตาล	อ. 24/01/2023 13:40	อ. 24/01/2023 17:36	3.56	1--1	1
2071	0060 | ศักดิ์อัมพร โคราช | นัฐสิทธิ์ เข็มเงิ... | 71-1551นม	คลังสินค้า	น้ำตาล	อ. 24/01/2023 13:44	อ. 24/01/2023 16:23	2.39	1--1	1
2072	0061 | Panawun | วินัย พื้นกระโทก ... | 70-1846บร	คลังสินค้า	น้ำตาล	อ. 24/01/2023 13:46	อ. 24/01/2023 17:36	3.50	1--1	1
2073	0062 | สุพล นามสิน 13407... | 70-1727ยส	คลังสินค้า	น้ำตาล	อ. 24/01/2023 13:48	อ. 24/01/2023 16:17	2.29	1--1	1
2074	0066 | The one | สาธิต ยาวงค์ 1560... | 72-4865รย	คลังสินค้า	น้ำตาล	อ. 24/01/2023 13:54	อ. 24/01/2023 17:53	3.59	1--1	1
2075	0067 | ม่งเส็งศักดิ์ชัย | มาโนช แก้วอำไพ 32... | 63-6664กท	คลังสินค้า	น้ำตาล	อ. 24/01/2023 13:56	อ. 24/01/2023 16:24	2.28	1--1	1
2076	0011 | ศักดิ์อัมพร โคราช | ธนัช แถกระโทก 330... | 71-5596นม	คลังสินค้า	น้ำตาล	อ. 24/01/2023 14:06	อ. 24/01/2023 16:50	2.44	1--1	1
2077	0015 | PAN TON | ราชันย์ อัตฤทธิ์ ... | 70-5005อบ	คลังสินค้า	น้ำตาล	อ. 24/01/2023 14:21	อ. 24/01/2023 22:13	7.51	1--1	1
2078	0016 | MAN | จตุพล ไชยนิล 1302... | 68-6945กท	คลังสินค้า	น้ำตาล	อ. 24/01/2023 14:38	อ. 24/01/2023 23:22	**8.44**	1--1	1
2079	0010 | ศักดิ์อัมพร โคราช | ฉลอง คล่องการ 330... | 71-4796นม	คลังสินค้า	น้ำตาล	อ. 24/01/2023 14:57	อ. 24/01/2023 20:02	5.05	1--1	1
2080	0013 | ครบุรีเม่งเส็ง | สมพร เว้าสำโรง 33... | 70-6788นม	คลังสินค้า	น้ำตาล	อ. 24/01/2023 15:21	อ. 24/01/2023 17:03	1.41	1--1	1
2081	0017 | สุรีรัตน์ | 70-4522นม	คลังสินค้า	น้ำตาล	อ. 24/01/2023 15:42	อ. 24/01/2023 18:14	2.32	1--1	1
2082	0019 | ส.กนกทรัพย์ | สอนไช พิมพ์มีลาย ... | 63-2514กท	คลังสินค้า	น้ำตาล	อ. 24/01/2023 15:46	อ. 24/01/2023 20:10	4.24	1--1	1

IN-OUT บริษัท อุตสาหกรรมโคราช จำกัด

IN ตั้งแต่ 01/01/2023@00:00 ถึง 31/01/2023@23:59

ลำดับ #	รายละเอียด Details	ผู้ให้เข้าพบ Guest of	ประเภท Type	เข้า/ไป IN	ออก/กลับ OUT	รวม h.mm	ประตู Gate	
2083	0070 | ศักดิ์อัมพร โคราช | ปรีชา เจนการ 3301... | 71-1100/นม	คลังสินค้า	น้ำตาล	อ. 24/01/2023 16:00	อ. 24/01/2023 18:53	2.53	1--1	1
2084	00072 | สุรีรัตน์ | สุรศักดิ์ จุกกระโ... | 71-0429นม	คลังสินค้า	น้ำตาล	อ. 24/01/2023 16:16	อ. 24/01/2023 18:38	2.22	1--1	1
2085	0073 | สมบูรณ์ น้อยสุวรร... | 84-1001ขก	คลังสินค้า	น้ำตาล	อ. 24/01/2023 16:18	อ. 24/01/2023 18:17	1.59	1--1	1
2086	0074 | ศักดิ์อัมพร โคราช | ปรีชา หินกลาง 330... | 74-5445ชบ	คลังสินค้า	น้ำตาล	อ. 24/01/2023 16:21	อ. 24/01/2023 18:59	2.38	1--1	1
2087	0076 | ส.กนกทรัพย์ | วิโรจน์ เถินมงคล ... | 68-1287กท	คลังสินค้า	น้ำตาล	อ. 24/01/2023 16:25	อ. 24/01/2023 19:08	2.43	1--1	1
2088	0012 | ศักดิ์อัมพร โคราช | สนั่น คำสวาสดิ์ 5... | 72-9079ชบ	คลังสินค้า	น้ำตาล	อ. 24/01/2023 16:57	อ. 24/01/2023 19:34	2.37	1--1	1
2089	0090 | อัครพล จำปาแก้ว 1... | 71-0496ขก	คลังสินค้า	น้ำตาล	อ. 24/01/2023 17:01	อ. 24/01/2023 19:05	2.04	1--1	1
2090	0091 | สมภพ ผ่องกลาง 130... | 67-8381กท	คลังสินค้า	น้ำตาล	อ. 24/01/2023 17:04	อ. 24/01/2023 20:15	3.11	1--1	1
2091	0092 | วราวุธ บุ้งจันทร์... | 70-4702มค	คลังสินค้า	น้ำตาล	อ. 24/01/2023 17:18	อ. 24/01/2023 20:18	2.60	1--1	1
2092	0093 | ครบุรีเม่งเส็ง | อนุสรณ์ นอกลาง 33... | 70-2772นม	คลังสินค้า	น้ำตาล	อ. 24/01/2023 17:19	อ. 24/01/2023 20:40	3.21	1--1	1
2093	0096 | ศักดิ์อัมพร โคราช | ไพบูลย์ สากล 3560... | 74-5444ชบ	คลังสินค้า	น้ำตาล	อ. 24/01/2023 17:23	อ. 24/01/2023 20:27	3.04	1--1	1
2094	0098 | ศักดิ์อัมพร โคราช | สมคิด ดอนตะนาม 33... | 86-4044ชบ	คลังสินค้า	น้ำตาล	อ. 24/01/2023 17:30	อ. 24/01/2023 20:12	2.42	1--1	1
2095	0094 | สุรีรัตน์ | CHAMNONG SUKHA 33... | 70-6095 นม	คลังสินค้า	น้ำตาล	อ. 24/01/2023 18:45	อ. 24/01/2023 20:41	1.56	1--1	2
2096	0097 | PAN TON | สายยนต์ สิงห์อยู่... | 70-3240 อบ	คลังสินค้า	น้ำตาล	อ. 24/01/2023 18:50	อ. 24/01/2023 23:32	4.42	1--1	1
2097	0099 | ศักดิ์อัมพร โคราช | ชื่นชม มานะ 13006... | 83-4334 ชบ	คลังสินค้า	น้ำตาล	อ. 24/01/2023 18:53	อ. 24/01/2023 20:30	1.37	1--1	1
2098	0100 | PAN TON | หวย ผลเจริญ 33103... | 70-7543 อบ	คลังสินค้า	น้ำตาล	อ. 24/01/2023 19:10	พ. 25/01/2023 00:59	5.49	1--1	1
2099	0001 | ศักดิ์อัมพร โคราช | วันชัย โพธิ์พะเนา... | 71-5336 นม	คลังสินค้า	น้ำตาล	อ. 24/01/2023 19:44	อ. 24/01/2023 21:02	1.18	1--1	1
2100	0002 | ศักดิ์อัมพร โคราช | ชวลิต นาดี 130120... | 72-9816 ชบ	คลังสินค้า	น้ำตาล	อ. 24/01/2023 19:50	อ. 24/01/2023 23:01	3.11	1--1	1
2101	0003 | DARAS LOGISTICS | อภิชาติ นวนแสง 13... | 71-8413 นฐ	คลังสินค้า	น้ำตาล	อ. 24/01/2023 20:00	พ. 25/01/2023 00:11	4.11	1--1	1
2102	0004 | พูลผลโลจิสติกส์ | เสกสิทธิ์ สุนประโ... | 70-3981 สร	คลังสินค้า	น้ำตาล	อ. 24/01/2023 20:03	พ. 25/01/2023 02:45	6.42	1--1	1
2103	0005 | ธนาวิน | ประเสริฐพร จันทร์... | 70-7376 อบ	คลังสินค้า	น้ำตาล	อ. 24/01/2023 20:06	พ. 25/01/2023 04:21	**8.15**	1--1	1
2104	7 | ศักดิ์อัมพร โคราช | รุ่งบุญรัตน์ รุ่ง... | 71-3872 นม	คลังสินค้า	น้ำตาล	อ. 24/01/2023 20:08	พ. 25/01/2023 04:24	**8.16**	1--1	1
2105	0008 | สุรีรัตน์ | สนั่น คงนอก 33020... | นม.70-7999	คลังสินค้า	น้ำตาล	อ. 24/01/2023 20:22	อ. 24/01/2023 22:07	1.44	1--1	1
2106	0009 | MAN | สิทธา สายยศ 13106... | อบ.70-7080	คลังสินค้า	น้ำตาล	อ. 24/01/2023 20:25	พ. 25/01/2023 03:31	7.06	1--1	1
2107	0010 | PAN TON | สมศรี ผิวก่ำ 3341... | อบ.70-7590	คลังสินค้า	น้ำตาล	อ. 24/01/2023 20:32	พ. 25/01/2023 01:31	4.59	1--1	1
2108	0012 | ศักดิ์อัมพร โคราช | เกียรติศักดิ์ ผ่อ... | 71-3873 นม	คลังสินค้า	น้ำตาล	อ. 24/01/2023 22:03	พ. 25/01/2023 05:10	7.07	1--1	1
2109	0011 | DARAS LOGISTICS | เทียนชัย จันทร์รั... | 70-8698 รบ	คลังสินค้า	น้ำตาล	อ. 24/01/2023 22:45	พ. 25/01/2023 06:01	7.16	1--1	1
2110	0014 | ศักดิ์อัมพร โคราช | ประสาร เที่ยงกระโ... | 71-3466 นม	คลังสินค้า	น้ำตาล	อ. 24/01/2023 23:14	พ. 25/01/2023 01:34	2.20	1--1	1
2111	0015 | Gold bern bay | พงศกร สิงไทยสงค์ ... | 68-7681 กทม	คลังสินค้า	น้ำตาล	อ. 24/01/2023 23:27	พ. 25/01/2023 04:34	5.07	1--1	1
2112	0014 | สุรีรัตน์ | วรวุฒิ ราชกระโทก ... | 71-4114 นม	คลังสินค้า	น้ำตาล	พ. 25/01/2023 02:55	พ. 25/01/2023 07:02	4.07	1--1	1

IN-OUT บริษัท อุตสาหกรรมโคราช จำกัด

IN ตั้งแต่ 01/01/2023@00:00 ถึง 31/01/2023@23:59

ลำดับ #	รายละเอียด Details	ผู้ให้เข้าพบ Guest of	ประเภท Type	เข้า/ไป IN	ออก/กลับ OUT	รวม h.mm	ประตู Gate	
2113	0016 | ศักดิ์อัมพร โคราช | บุญส่ง อาจเสนา 33... | 74-1717 ชบ	คลังสินค้า	น้ำตาล	พ. 25/01/2023 04:03	พ. 25/01/2023 06:47	2.44	1--1	1
2114	0001 | Panawun | ปุณวิพัทน์ เกศธรา... | 70-1344/บร	คลังสินค้า	น้ำตาล	พ. 25/01/2023 06:26	พ. 25/01/2023 10:08	3.43	1--1	1
2115	0006 | The one | พงศ์สิทธิ์ พิเครา... | 70-5118นศ	คลังสินค้า	น้ำตาล	พ. 25/01/2023 07:19	พ. 25/01/2023 10:33	3.14	1--1	1
2116	7 | The one | วนิช เขื้อกลาง 14... | 70-2841ตง	คลังสินค้า	น้ำตาล	พ. 25/01/2023 07:21	พ. 25/01/2023 11:04	3.43	1--1	1
2117	0013 | ศิริศักดิ์ ไชยรัม... | 70-7817นว		น้ำตาล	พ. 25/01/2023 07:57	พ. 25/01/2023 10:20	2.23	1--1	1
2118	0035 | KAROK LOGISTICS | ศรีสงคราม หอมปัดช... | 70-3963ปท	คลังสินค้า	น้ำตาล	พ. 25/01/2023 08:58	พ. 25/01/2023 13:13	4.15	1--1	1
2119	0056 | Perfect | ประเทือง ยายิรัมย... | 73-4179สป	คลังสินค้า	น้ำตาล	พ. 25/01/2023 11:13	พ. 25/01/2023 14:12	2.60	1--1	1
2120	0050 | MAN | การัญ ศุนย์ณรงค์ ... | 68-3385กท	คลังสินค้า	น้ำตาล	พ. 25/01/2023 11:19	พ. 25/01/2023 15:39	4.20	1--1	1
2121	0051 | ม่งเส็งศักดิ์ชัย | ประไพ โกยสำราญ 33... | 76-3111กท	คลังสินค้า	น้ำตาล	พ. 25/01/2023 11:22	พ. 25/01/2023 13:29	2.07	1--1	1
2122	0052 | The one | เกียรติศักดิ์ ทรง... | 72-9702สป	คลังสินค้า	น้ำตาล	พ. 25/01/2023 11:30	พ. 25/01/2023 14:14	2.44	1--1	1
2123	0057 | MAN | จงรัก วรรณทอง 346... | 70-0871มห	คลังสินค้า	น้ำตาล	พ. 25/01/2023 11:33	พ. 25/01/2023 15:11	3.38	1--1	1
2124	0058 | MAN | สมพร แสงทอง 33403... | 70-0680มห	คลังสินค้า	น้ำตาล	พ. 25/01/2023 11:38	พ. 25/01/2023 16:13	4.35	1--1	1
2125	0059 | MAN | พิทักษ์ โสปัญญาริ... | 70-2556มห	คลังสินค้า	น้ำตาล	พ. 25/01/2023 11:42	พ. 25/01/2023 16:52	5.10	1--1	1
2126	0060 | MAN | สุนทร พรมโสภา 134... | 71-1570นบ	คลังสินค้า	น้ำตาล	พ. 25/01/2023 11:49	พ. 25/01/2023 16:49	4.60	1--1	1
2127	0062 | MAN | ON PRAMUAN SEE 34... | 70-4179/หค	คลังสินค้า	น้ำตาล	พ. 25/01/2023 11:55	พ. 25/01/2023 18:18	6.23	1--1	1
2128	0063 | MAN | ไพฑูรย์ ทิมเทพา 3... | 70-1359/มห	คลังสินค้า	น้ำตาล	พ. 25/01/2023 11:58	พ. 25/01/2023 16:16	4.18	1--1	1
2129	0064 | MAN | สุพจน์ วังศิริ 37... | 70-1357/มห	คลังสินค้า	น้ำตาล	พ. 25/01/2023 12:00	พ. 25/01/2023 17:09	5.09	1--1	1
2130	0065 | MAN | ณรงค์ฤทธิ์ เกตกี่... | 70-7577/อบ	คลังสินค้า	น้ำตาล	พ. 25/01/2023 12:02	พ. 25/01/2023 19:16	7.14	1--1	1
2131	0066 | MAN | ยุทธการ นิลวิเศษ ... | 70-7678/อบ	คลังสินค้า	น้ำตาล	พ. 25/01/2023 12:05	พ. 25/01/2023 18:36	6.31	1--1	1
2132	0068 | MAN | ค่าสอน อุไรสาย 334... | 70-3865/อบ	คลังสินค้า	น้ำตาล	พ. 25/01/2023 12:07	พ. 25/01/2023 19:24	7.17	1--1	1
2133	00072 | The one | เอี่ยม มิ่งขวัญ 3... | 70-1884บร	คลังสินค้า	น้ำตาล	พ. 25/01/2023 13:01	พ. 25/01/2023 14:52	1.51	1--1	1
2134	0073 | The one | วีระ แหลมทองหลาง ... | 70-1885บร	คลังสินค้า	น้ำตาล	พ. 25/01/2023 13:02	พ. 25/01/2023 15:27	2.25	1--1	1
2135	0074 | Gold bern bay | สมชาย สุวรรณชัยรบ... | 70-5502/มค	คลังสินค้า	น้ำตาล	พ. 25/01/2023 13:05	พ. 25/01/2023 20:11	7.05	1--1	1
2136	0075 | Gold bern bay | สุระเชษฐ์ อินทรสิ... | 73-3092/สป	คลังสินค้า	น้ำตาล	พ. 25/01/2023 13:08	พ. 25/01/2023 15:53	2.45	1--1	1
2137	0076 | ศักดิ์อัมพร โคราช | ปิยะพงษ์ กูลพิมาย... | 71-4755/นม	คลังสินค้า	น้ำตาล	พ. 25/01/2023 13:11	พ. 25/01/2023 14:11	0.60	1--1	1
2138	0077 | ศักดิ์อัมพร โคราช | ประสิทธิ์ เชิดชู ... | 70-7513/นม	คลังสินค้า	น้ำตาล	พ. 25/01/2023 13:13	พ. 25/01/2023 14:16	1.03	1--1	1
2139	0079 | ศักดิ์อัมพร โคราช | สมพาน เขียวสะภู 3... | 7-1551ชบ	คลังสินค้า	น้ำตาล	พ. 25/01/2023 13:15	พ. 25/01/2023 14:19	1.04	1--1	1
2140	0061 | ม ศักดิ์อัมพร โคราช | บัณฑิต คร่ำกระโทก... | 70-7355น	คลังสินค้า	น้ำตาล	พ. 25/01/2023 13:21	พ. 25/01/2023 14:40	1.19	1--1	1
2141	0080 | ศักดิ์อัมพร โคราช | สมพิศ เทินทองหลาง... | 73-9549ชบ	คลังสินค้า	น้ำตาล	พ. 25/01/2023 13:24	พ. 25/01/2023 15:11	1.47	1--1	1
2142	0081 | จำนงค์ คำจำปา 341... | 70-3167สก	คลังสินค้า	น้ำตาล	พ. 25/01/2023 13:27	พ. 25/01/2023 20:45	7.19	1--1	1

IN-OUT บริษัท อุตสาหกรรมโคราช จำกัด

IN ตั้งแต่ 01/01/2023@00:00 ถึง 31/01/2023@23:59

ลำดับ #	รายละเอียด Details	ผู้ให้เข้าพบ Guest of	ประเภท Type	เข้า/ไป IN	ออก/กลับ OUT	รวม h.mm	ประตู Gate	
2143	0083 | ม่งเส็งศักดิ์ชัย | บุญทัน โกยสำราญ 3... | 63-3337กท	คลังสินค้า	น้ำตาล	พ. 25/01/2023 13:31	พ. 25/01/2023 14:26	0.54	1--1	1
2144	0090 | ศักดิ์อัมพร โคราช | สำอางค์ มาศงูเหลื... | 70-2470บร	คลังสินค้า	น้ำตาล	พ. 25/01/2023 14:18	พ. 25/01/2023 15:58	1.40	1--1	1
2145	0092 | ศักดิ์อัมพร โคราช | วันเฉลิม วงศ์สุวร... | 74-1888ชบ	คลังสินค้า	น้ำตาล	พ. 25/01/2023 14:21	พ. 25/01/2023 15:44	1.23	1--1	1
2146	0093 | ศักดิ์อัมพร โคราช | รุ่งโรจน์ นาดี 33... | 71-2148นม	คลังสินค้า	น้ำตาล	พ. 25/01/2023 14:26	พ. 25/01/2023 15:42	1.15	1--1	1
2147	0094 | ศักดิ์อัมพร โคราช | ถวิล ทรัพย์นา 330... | 71-5349นม	คลังสินค้า	น้ำตาล	พ. 25/01/2023 14:29	พ. 25/01/2023 16:21	1.53	1--1	1
2148	0095 | ศักดิ์อัมพร โคราช | สุรภีร์ วันนู 330... | 73-6717ชบ	คลังสินค้า	น้ำตาล	พ. 25/01/2023 14:31	พ. 25/01/2023 15:48	1.17	1--1	1
2149	0097 | ศักดิ์อัมพร โคราช | สุเมธ แดงกระโทก 2... | 73-6990ชบ	คลังสินค้า	น้ำตาล	พ. 25/01/2023 14:40	พ. 25/01/2023 18:14	3.34	1--1	1
2150	0099 | ส.กนกทรัพย์ | คณาวุฒิ ดวงตา 121... | 62-8654กท	คลังสินค้า	น้ำตาล	พ. 25/01/2023 14:48	พ. 25/01/2023 18:34	3.47	1--1	1
2151	0100 | ม่งเส็งศักดิ์ชัย | ชูศักดิ์ มุ่งหามก... | 79-6513กท	คลังสินค้า	น้ำตาล	พ. 25/01/2023 14:53	พ. 25/01/2023 16:06	1.14	1--1	1
2152	0041 | เอกมงคล สิงห์โพธิ... | 64-0909กท	คลังสินค้า	น้ำตาล	พ. 25/01/2023 15:12	พ. 25/01/2023 18:43	3.30	1--1	1
2153	0042 | PTR | มูฮำมัด สีทองอ่ำ ... | 79-1789กท	คลังสินค้า	น้ำตาล	พ. 25/01/2023 15:17	พ. 25/01/2023 19:20	4.03	1--1	1
2154	0044 | ศักดิ์อัมพร โคราช | 71-1991นม	คลังสินค้า	น้ำตาล	พ. 25/01/2023 15:25	พ. 25/01/2023 16:39	1.14	1--1	1
2155	0045 | ศักดิ์อัมพร โคราช | NATTAWUT CHENKAN ... | 86-6276ชบ	คลังสินค้า	น้ำตาล	พ. 25/01/2023 15:27	พ. 25/01/2023 16:22	0.55	1--1	2
2156	0046 | สุรีรัตน์ | สิริวัฒน์ สงนอก 1... | 70-8448นม	คลังสินค้า	น้ำตาล	พ. 25/01/2023 15:29	พ. 25/01/2023 16:28	0.59	1--1	1
2157	47 | ส.กนกทรัพย์ | ประเสริฐ ค่ามี 330... | 61-6159กท	คลังสินค้า	น้ำตาล	พ. 25/01/2023 15:36	พ. 25/01/2023 19:07	3.32	1--1	1
2158	0048 | ศักดิ์อัมพร โคราช | ขจรศักดิ์ นาคจันท... | 74-5555ชบ	คลังสินค้า	น้ำตาล	พ. 25/01/2023 15:38	พ. 25/01/2023 16:55	1.17	1--1	1
2159	0080 | ศักดิ์อัมพร โคราช | ฐากูร กาบโคกกรวด ... | 86-7339ชบ	คลังสินค้า	น้ำตาล	พ. 25/01/2023 16:31	พ. 25/01/2023 18:19	1.48	1--1	1
2160	0083 | ศักดิ์อัมพร โคราช | สมจิตร โชคค้า 330... | 73-6719ชบ	คลังสินค้า	น้ำตาล	พ. 25/01/2023 16:34	พ. 25/01/2023 18:24	1.49	1--1	1
2161	0084 | ศักดิ์อัมพร โคราช | ชั้น กาบโคกกรวด 5... | 74-5656ชบ	คลังสินค้า	น้ำตาล	พ. 25/01/2023 16:41	พ. 25/01/2023 18:16	1.35	1--1	1
2162	0085 | ศักดิ์อัมพร โคราช | สมทรง พุฒกลาง 330... | 71-3239นม	คลังสินค้า	น้ำตาล	พ. 25/01/2023 16:47	พ. 25/01/2023 19:48	3.00	1--1	1
2163	0086 | ม่งเส็งศักดิ์ชัย | รุ่ง ต้องถือดี 33... | 78-9413กท	คลังสินค้า	น้ำตาล	พ. 25/01/2023 16:49	พ. 25/01/2023 18:44	1.55	1--1	1
2164	0087 | ศักดิ์อัมพร โคราช | นิติกานต์ คำสวาสด... | 74-2000ชบ	คลังสินค้า	น้ำตาล	พ. 25/01/2023 16:51	พ. 25/01/2023 18:24	1.33	1--1	1
2165	0088 | KAROK LOGISTICS | กิติศักดิ์ ผ่านอ้... | 71-4143/ปท	คลังสินค้า	น้ำตาล	พ. 25/01/2023 16:54	พ. 25/01/2023 20:23	3.29	1--1	1
2166	0089 | ศักดิ์อัมพร โคราช | ชัยแก้ว คร่ำกระโท... | 70-7979นม	คลังสินค้า	น้ำตาล	พ. 25/01/2023 17:01	พ. 25/01/2023 19:46	2.45	1--1	1
2167	0001 | ภู่ปรีชา | สมจิต สุทธิโส 332... | 70-2241 สร	คลังสินค้า	น้ำตาล	พ. 25/01/2023 18:40	พ. 25/01/2023 21:11	2.31	1--1	1
2168	0002 | Gold bern bay | วิษณุ นาครัตน์ 33... | 70-7446 อบ	คลังสินค้า	น้ำตาล	พ. 25/01/2023 18:47	พ. 25/01/2023 21:20	2.33	1--1	1
2169	0003 | Gold bern bay | ธนภัทร อภิรักษ์ 3... | 70-3709 นค	คลังสินค้า	น้ำตาล	พ. 25/01/2023 18:49	พ. 25/01/2023 21:35	2.46	1--1	1
2170	0004 | Gold bern bay | กิตติพงษ์ ค้ำคูณ ... | 70-6279 อบ	คลังสินค้า	น้ำตาล	พ. 25/01/2023 18:55	พ. 25/01/2023 21:54	2.59	1--1	1
2171	0005 | ศักดิ์อัมพร โคราช | นวย ดอดกระโทก 330... | 83-4114 ชบ	คลังสินค้า	น้ำตาล	พ. 25/01/2023 19:00	พ. 25/01/2023 21:34	2.35	1--1	1

IN-OUT บริษัท อุตสาหกรรมโคราช จำกัด

IN ตั้งแต่ 01/01/2023@00:00 ถึง 31/01/2023@23:59

ลำดับ #	รายละเอียด Details	ผู้ให้เข้าพบ Guest of	ประเภท Type	เข้า/ไป IN	ออก/กลับ OUT	รวม h.mm	ประตู Gate	
2172	0006 | ศักดิ์อัมพร โคราช | SAEN PHASUK 21407... | 71-4664 นม	คลังสินค้า	น้ำตาล	พ. 25/01/2023 19:03	พ. 25/01/2023 20:49	1.46	1--1	2
2173	7 | ส.กนกทรัพย์ | เสถียร สีเวียงสม ... | 65-1667 กทม	คลังสินค้า	น้ำตาล	พ. 25/01/2023 19:43	พ. 25/01/2023 21:24	1.41	1--1	1
2174	0008 | ศักดิ์อัมพร โคราช | มนูญ กล้าหาญ 3301... | 71-3915 นม	คลังสินค้า	น้ำตาล	พ. 25/01/2023 20:18	พ. 25/01/2023 21:50	1.32	1--1	1
2175	0009 | สุรีรัตน์ | กิตติศักดิ์ บัวทะ... | 70-6197-นม	คลังสินค้า	น้ำตาล	พ. 25/01/2023 20:34	พ. 25/01/2023 23:44	3.10	1--1	1
2176	0010 | ศักดิ์อัมพร โคราช | สมพงษ์ นะเรืองรัม... | 83-7755-ชบ	คลังสินค้า	น้ำตาล	พ. 25/01/2023 20:37	พฤ. 26/01/2023 01:47	5.11	1--1	1
2177	0011 | สุรีรัตน์ | จ่าเริญ สุขกุล 331... | 71-3868-นม	คลังสินค้า	น้ำตาล	พ. 25/01/2023 20:38	พ. 25/01/2023 23:12	2.34	1--1	1
2178	0012 | สุรีรัตน์ | ต่อม เลียวประโคน ... | 71-3848-นม	คลังสินค้า	น้ำตาล	พ. 25/01/2023 20:42	พ. 25/01/2023 23:46	3.05	1--1	1
2179	0013 | สุรีรัตน์ | สามิตร บ่อเพชร 53... | 71-3436-นม	คลังสินค้า	น้ำตาล	พ. 25/01/2023 20:44	พฤ. 26/01/2023 01:23	4.39	1--1	1
2180	0014 | พูลผลโลจิสติกส์ | SURACHAI CHOMMOEN... | 70-1254-สร	คลังสินค้า	น้ำตาล	พ. 25/01/2023 20:46	พฤ. 26/01/2023 01:02	4.16	1--1	2
2181	0015 | ศักดิ์อัมพร โคราช | ทองคำ นิลมานันต์ ... | 73-7796-สป	คลังสินค้า	น้ำตาล	พ. 25/01/2023 20:53	พฤ. 26/01/2023 02:39	5.46	1--1	1
2182	0016 | ธนาวิน | จักรกฤษณ์ พันธ์ชั... | 70-0973-สส	คลังสินค้า	น้ำตาล	พ. 25/01/2023 20:56	พฤ. 26/01/2023 01:55	4.59	1--1	1
2183	0017 | พูลผลโลจิสติกส์ | ศุภกร ไชยา 132050... | 70-3098-สร	คลังสินค้า	น้ำตาล	พ. 25/01/2023 21:00	พฤ. 26/01/2023 03:28	6.28	1--1	1
2184	0018 | ศักดิ์อัมพร โคราช | ธนชัย จอกทอง 3470... | 82-9895 ฉช	คลังสินค้า	น้ำตาล	พ. 25/01/2023 22:02	พ. 25/01/2023 23:02	1.00	1--1	1
2185	0020 | ส.กนกทรัพย์ | วัชรพงษ์ บัวจันทร... | 61-9975 กทม	คลังสินค้า	น้ำตาล	พ. 25/01/2023 22:19	พฤ. 26/01/2023 00:55	2.36	1--1	1
2186	0021 | สุรีรัตน์ | THANAPHOL CHAEIPH... | 70-5995 นม	คลังสินค้า	น้ำตาล	พ. 25/01/2023 22:26	พฤ. 26/01/2023 07:55	**9.29**	1--1	2
2187	0022 | MAN | NOPPANAI PHANPHAK... | 73-0255 สป	คลังสินค้า	น้ำตาล	พ. 25/01/2023 22:41	พฤ. 26/01/2023 06:37	7.56	1--1	2
2188	23 | MAN | วรพงษ์ ราชาลี 141... | 68-4545 กทม	คลังสินค้า	น้ำตาล	พ. 25/01/2023 22:43	พฤ. 26/01/2023 07:02	**8.18**	1--1	1
2189	0024 | ศักดิ์อัมพร โคราช | นเรศ เพชรมาลี 370... | 71-2385 นม	คลังสินค้า	น้ำตาล	พ. 25/01/2023 22:46	พฤ. 26/01/2023 04:10	5.24	1--1	1
2190	0026 | ศักดิ์อัมพร โคราช | นิพนธ์ หว่านนา 13... | 71-4313 นม	คลังสินค้า	น้ำตาล	พ. 25/01/2023 23:50	พฤ. 26/01/2023 05:34	5.45	1--1	1
2191	0027 | ศักดิ์อัมพร โคราช | ชินวัตร ทองสาย 14... | 71-5293 นม	คลังสินค้า	น้ำตาล	พ. 25/01/2023 23:53	พฤ. 26/01/2023 05:56	6.03	1--1	1
2192	029 | ศักดิ์อัมพร โคราช | ประทาย ทิศกระโทก ... | 86-4355 ชบ	คลังสินค้า	น้ำตาล	พฤ. 26/01/2023 02:02	พฤ. 26/01/2023 03:34	1.33	1--1	1
2193	0001 | ศักดิ์อัมพร โคราช | สมพล โชคค้า 12001... | 74-5522ชบ	คลังสินค้า	น้ำตาล	พฤ. 26/01/2023 05:53	พฤ. 26/01/2023 07:31	1.37	1--1	1
2194	0002 | The one | สงกรานต์ มนัสศิลา... | 71-6164/ฉท	คลังสินค้า	น้ำตาล	พฤ. 26/01/2023 07:05	พฤ. 26/01/2023 10:52	3.47	1--1	1
2195	0003 | The one | สุวิทย์ เทพบุบผา ... | 73-5218/ชบ	คลังสินค้า	น้ำตาล	พฤ. 26/01/2023 07:10	พฤ. 26/01/2023 09:31	2.21	1--1	1
2196	0004 | The one | ชาญชัย เทพบุบผา 1... | 73-6199/ชบ	คลังสินค้า	น้ำตาล	พฤ. 26/01/2023 07:15	พฤ. 26/01/2023 09:57	2.42	1--1	1
2197	0001 | The one | 71-2153ฉช	คลังสินค้า	น้ำตาล	พฤ. 26/01/2023 07:31	พฤ. 26/01/2023 10:17	2.46	1--1	2
2198	0006 | The one | พาโชค วิจิตรดี 13... | 71-7962ฉช	คลังสินค้า	น้ำตาล	พฤ. 26/01/2023 07:32	พฤ. 26/01/2023 11:27	3.55	1--1	1
2199	0008 | ธนาวิน | ทรงชัย โฮเม 33104... | 70-7838อบ	คลังสินค้า	น้ำตาล	พฤ. 26/01/2023 07:42	พฤ. 26/01/2023 13:25	5.44	1--1	1
2200	0010 | The one | ประถม ลุนสา 14002... | 73-7793สป	คลังสินค้า	น้ำตาล	พฤ. 26/01/2023 07:45	พฤ. 26/01/2023 14:36	6.50	1--1	1

IN-OUT บริษัท อุตสาหกรรมโคราช จำกัด

IN ตั้งแต่ 01/01/2023@00:00 ถึง 31/01/2023@23:59

ลำดับ #	รายละเอียด Details	ผู้ให้เข้าพบ Guest of	ประเภท Type	เข้า/ไป IN	ออก/กลับ OUT	รวม h.mm	ประตู Gate	
2201	0019 | ศักดิ์อัมพร โคราช | ราตรี หรบรรณ์ 531... | 74-5225ชบ	คลังสินค้า	น้ำตาล	พฤ. 26/01/2023 08:09	พฤ. 26/01/2023 09:09	1.00	1--1	1
2202	23 | ศักดิ์อัมพร โคราช | ปรีชา หินกลาง 330... | 74-5445ชบ	คลังสินค้า	น้ำตาล	พฤ. 26/01/2023 08:28	พฤ. 26/01/2023 09:29	1.01	1--1	1
2203	0024 | ศักดิ์อัมพร โคราช | ธนัช แถกระโทก 330... | 71-5596นม	คลังสินค้า	น้ำตาล	พฤ. 26/01/2023 08:30	พฤ. 26/01/2023 09:31	1.01	1--1	1
2204	0033 | ม่งเส็งศักดิ์ชัย | บุญเลิศ แสวงผล 33... | 79-3220/กท	คลังสินค้า	น้ำตาล	พฤ. 26/01/2023 08:51	พฤ. 26/01/2023 11:16	2.25	1--1	1
2205	39 | ม่งเส็งศักดิ์ชัย | CHAIPHORN CHIMJAN... | 61-2210กท	คลังสินค้า	น้ำตาล	พฤ. 26/01/2023 09:15	พฤ. 26/01/2023 10:54	1.40	1--1	2
2206	0040 | ส.กนกทรัพย์ | ชายธาร บุญเรืองนา... | 95-6506กท	คลังสินค้า	น้ำตาล	พฤ. 26/01/2023 09:20	พฤ. 26/01/2023 13:26	4.06	1--1	1
2207	0044 | The one | เดียม สามัญสวน 33... | 74-3735ชบ	คลังสินค้า	น้ำตาล	พฤ. 26/01/2023 09:33	พฤ. 26/01/2023 14:05	4.32	1--1	1
2208	0050 | Perfect | สุดใจ เหมือนตัด 3... | 71-7299ฉช	คลังสินค้า	น้ำตาล	พฤ. 26/01/2023 10:09	พฤ. 26/01/2023 15:08	4.59	1--1	1
2209	0071 | ศักดิ์อัมพร โคราช | อุทัย ปากะตัง 530... | 71-5466/นม	คลังสินค้า	น้ำตาล	พฤ. 26/01/2023 11:08	พฤ. 26/01/2023 14:30	3.22	1--1	1
2210	0074 | ศักดิ์อัมพร โคราช | เจริญ รักค้า 3301... | 83-3443ชบ	คลังสินค้า	น้ำตาล	พฤ. 26/01/2023 11:12	พฤ. 26/01/2023 14:06	2.54	1--1	1
2211	00072 | ศักดิ์อัมพร โคราช | สมพาน เขียวสะภู 3... | 74-5115/ชบ	คลังสินค้า	น้ำตาล	พฤ. 26/01/2023 12:32	พฤ. 26/01/2023 14:08	1.36	1--1	1
2212	0073 | ศักดิ์อัมพร โคราช | อักษรศักดิ์ วิชาด... | 71-2343/นม	คลังสินค้า	น้ำตาล	พฤ. 26/01/2023 12:34	พฤ. 26/01/2023 14:12	1.38	1--1	1
2213	0075 | ม่งเส็งศักดิ์ชัย | วีระวุธ เปียจ่าปา ... | 651664/กท	คลังสินค้า	น้ำตาล	พฤ. 26/01/2023 12:37	พฤ. 26/01/2023 14:46	2.09	1--1	1
2214	0076 | ศักดิ์อัมพร โคราช | สรสิทธิ์ ต่อมิตร ... | 71-0567/นม	คลังสินค้า	น้ำตาล	พฤ. 26/01/2023 12:48	พฤ. 26/01/2023 14:27	1.39	1--1	1
2215	0081 | ศักดิ์อัมพร โคราช | สมคิด ดอนตะนาม 33... | 86-4044/ชบ	คลังสินค้า	น้ำตาล	พฤ. 26/01/2023 13:18	พฤ. 26/01/2023 14:54	1.36	1--1	1
2216	0083 | ครบุรีเม่งเส็ง | อนุสรณ์ นอกลาง 33... | 70-2772/นม	คลังสินค้า	น้ำตาล	พฤ. 26/01/2023 13:24	พฤ. 26/01/2023 15:53	2.29	1--1	1
2217	0084 | ศักดิ์อัมพร โคราช | นคร ศรีสุวรรณ 130... | 71-5278/นม	คลังสินค้า	น้ำตาล	พฤ. 26/01/2023 13:31	พฤ. 26/01/2023 15:34	2.03	1--1	1
2218	0088 | ชรินทร์ มีนารัมย์... | 71-4489/นม	คลังสินค้า	น้ำตาล	พฤ. 26/01/2023 13:46	พฤ. 26/01/2023 15:34	1.47	1--1	1
2219	0089 | ศักดิ์อัมพร โคราช | รุ่งบุญรัตน์ รุ่ง... | 71-3872/นม	คลังสินค้า	น้ำตาล	พฤ. 26/01/2023 13:49	พฤ. 26/01/2023 16:51	3.01	1--1	1
2220	0090 | สุรีรัตน์ | อาชานัย ศังขจันทร... | 71-2442/นม	คลังสินค้า	น้ำตาล	พฤ. 26/01/2023 13:54	พฤ. 26/01/2023 18:15	4.21	1--1	1
2221	0091 | ศักดิ์อัมพร โคราช | สนิด เนียดกระโทก ... | 73-6457/ชบ	คลังสินค้า	น้ำตาล	พฤ. 26/01/2023 13:58	พฤ. 26/01/2023 18:26	4.28	1--1	1
2222	0093 | พูลผลโลจิสติกส์ | พรภวิษย์ ประเสริฐ... | 70-4329/นม	คลังสินค้า	น้ำตาล	พฤ. 26/01/2023 14:00	พฤ. 26/01/2023 20:02	6.02	1--1	1
2223	0095 | พูลผลโลจิสติกส์ | โกสีย์ อุตธูร 132... | 70-4323/สร	คลังสินค้า	น้ำตาล	พฤ. 26/01/2023 14:04	พฤ. 26/01/2023 20:03	5.60	1--1	1
2224	0096 | The one | สาธิต ยาวงค์ 1560... | 72-4865รย	คลังสินค้า	น้ำตาล	พฤ. 26/01/2023 14:07	พฤ. 26/01/2023 16:25	2.17	1--1	1
2225	0094 | Perfect | พิศาล บุตรเวียงพั... | 72-4851/รย	คลังสินค้า1	น้ำตาล	พฤ. 26/01/2023 14:15	พฤ. 26/01/2023 15:46	1.32	1--1	1
2226	0097 | The one | ณัฏฐ์คณุฒน์ ดีเหี... | 68-2217/กท	คลังสินค้า	น้ำตาล	พฤ. 26/01/2023 14:15	พฤ. 26/01/2023 16:54	2.39	1--1	1
2227	0058 | The one | ธีระศักดิ์ ดอนคง ... | 72-6841สบ	คลังสินค้า	น้ำตาล	พฤ. 26/01/2023 14:37	พฤ. 26/01/2023 17:28	2.50	1--1	1
2228	0055 | ศักดิ์อัมพร โคราช | JAMLAS TITANANG 3... | 71-4001นม	คลังสินค้า	น้ำตาล	พฤ. 26/01/2023 14:39	พฤ. 26/01/2023 16:16	1.37	1--1	2
2229	0052 | ศักดิ์อัมพร โคราช | วิสัน กระจ่างโพธิ... | 71-1551นม	คลังสินค้า	น้ำตาล	พฤ. 26/01/2023 14:50	พฤ. 26/01/2023 16:44	1.54	1--1	1
2230	0059 | KAROK LOGISTICS | พรชัย กัสวิชา 141... | 71-1331ปท	คลังสินค้า	น้ำตาล	พฤ. 26/01/2023 15:10	พฤ. 26/01/2023 18:14	3.04	1--1	1

IN-OUT บริษัท อุตสาหกรรมโคราช จำกัด

IN ตั้งแต่ 01/01/2023@00:00 ถึง 31/01/2023@23:59

ลำดับ #	รายละเอียด Details	ผู้ให้เข้าพบ Guest of	ประเภท Type	เข้า/ไป IN	ออก/กลับ OUT	รวม h.mm	ประตู Gate	
2231	0092 | ศักดิ์อัมพร โคราช | ปิยะพงษ์ กูลพิมาย... | 71-4755นม	คลังสินค้า	น้ำตาล	พฤ. 26/01/2023 15:15	พฤ. 26/01/2023 16:36	1.21	1--1	1
2232	0100 | ศักดิ์อัมพร โคราช | สมปอง วงษ์สุวรรณ ... | 71-4747นม	คลังสินค้า	น้ำตาล	พฤ. 26/01/2023 15:35	พฤ. 26/01/2023 17:02	1.28	1--1	1
2233	0040 | สมชาย แคะสูงเนิน ... | 70-1797มห	คลังสินค้า	น้ำตาล	พฤ. 26/01/2023 15:43	พฤ. 26/01/2023 21:39	5.56	1--1	1
2234	0044 | MAN | เอกราช ทองมี 1160... | 70-0415มห	คลังสินค้า	น้ำตาล	พฤ. 26/01/2023 15:45	พฤ. 26/01/2023 21:38	5.54	1--1	1
2235	0045 | PAN TON | ธีรเดช วงษ์สว่าง ... | 67-7148/กท	คลังสินค้า1	น้ำตาล	พฤ. 26/01/2023 15:49	พฤ. 26/01/2023 22:25	6.35	1--1	1
2236	0046 | MAN | ถวิล สีหนาท 34608... | 70-3132ศก	คลังสินค้า	น้ำตาล	พฤ. 26/01/2023 15:56	พฤ. 26/01/2023 22:43	6.47	1--1	1
2237	47 | MAN | จารึก ค่าสุข 38412... | 71-0510มห	คลังสินค้า	น้ำตาล	พฤ. 26/01/2023 16:03	พฤ. 26/01/2023 23:13	7.09	1--1	1
2238	0048 | MAN | สุรศักดิ์ สมภะวะ ... | 70-1482จบ	คลังสินค้า	น้ำตาล	พฤ. 26/01/2023 16:06	พฤ. 26/01/2023 23:19	7.13	1--1	1
2239	0049 | MAN | วิเชียร ผมน้อย 33... | 70-2249สร	คลังสินค้า	น้ำตาล	พฤ. 26/01/2023 16:21	ศ. 27/01/2023 02:45	**10.24**	1--1	1
2240	0050 | MAN | ต้นสัก บุญผ่อง 14... | 70-2399มห	คลังสินค้า	น้ำตาล	พฤ. 26/01/2023 16:25	ศ. 27/01/2023 03:57	**11.32**	1--1	1
2241	0051 | ส.กนกทรัพย์ | ปรีชา ทิวะโต 5670... | 77-3626กท	คลังสินค้า	น้ำตาล	พฤ. 26/01/2023 16:30	พฤ. 26/01/2023 21:41	5.12	1--1	1
2242	0055 | ศักดิ์อัมพร โคราช | ปรีชา เจนการ 3301... | 71-1100นม	คลังสินค้า	น้ำตาล	พฤ. 26/01/2023 16:36	พฤ. 26/01/2023 18:15	1.39	1--1	1
2243	0056 | ศักดิ์อัมพร โคราช | ไพบูลย์ สากล 3560... | 74-5444ชบ	คลังสินค้า	น้ำตาล	พฤ. 26/01/2023 16:41	พฤ. 26/01/2023 18:16	1.35	1--1	1
2244	0057 | ศักดิ์อัมพร โคราช | สมพิศ เทินทองหลาง... | 73-9579ชบ	คลังสินค้า	น้ำตาล	พฤ. 26/01/2023 16:43	พฤ. 26/01/2023 18:22	1.39	1--1	1
2245	0052 | ศักดิ์อัมพร โคราช | ประสาร เที่ยงกระโ... | 71-3466นม	คลังสินค้า	น้ำตาล	พฤ. 26/01/2023 16:45	พฤ. 26/01/2023 18:26	1.40	1--1	1
2246	43 | ครบุรีเม่งเส็ง | วิญญา อบเชยรัมย์ ... | 70-2708นม	คลังสินค้า	น้ำตาล	พฤ. 26/01/2023 17:23	พฤ. 26/01/2023 19:49	2.25	1--1	1
2247	0054 | กรกิจ โชติเวศย์ศิ... | 71-2570 พบ	คลังสินค้า	น้ำตาล	พฤ. 26/01/2023 18:29	พฤ. 26/01/2023 21:05	2.36	1--1	1
2248	0001 | ขจรกฤษณ์ อินทร์จั... | 72-5214 สบ	คลังสินค้า	น้ำตาล	พฤ. 26/01/2023 18:38	พฤ. 26/01/2023 19:46	1.08	1--1	1
2249	0002 | ศักดิ์อัมพร โคราช | นิติกานต์ ค่าสวาสด... | 74-2000 ชบ	คลังสินค้า	น้ำตาล	พฤ. 26/01/2023 19:12	พฤ. 26/01/2023 20:33	1.21	1--1	1
2250	0003 | ครบุรีเม่งเส็ง | สมร ชาวนา 3310100... | 70-2619 นม	คลังสินค้า	น้ำตาล	พฤ. 26/01/2023 19:14	พฤ. 26/01/2023 20:25	1.10	1--1	1
2251	0004 | ศักดิ์อัมพร โคราช | สุรภีร์ วันนู 330... | 73-6717 ชบ	คลังสินค้า	น้ำตาล	พฤ. 26/01/2023 19:16	พฤ. 26/01/2023 20:15	0.58	1--1	1
2252	0005 | ศักดิ์อัมพร โคราช | ขจรศักดิ์ นาคจันท... | 74-5555 ชบ	คลังสินค้า	น้ำตาล	พฤ. 26/01/2023 19:25	พฤ. 26/01/2023 20:51	1.26	1--1	1
2253	00066 | ส.กนกทรัพย์ | สุทัศน์ เวียงอินท... | 63-0405 กทม	คลังสินค้า	น้ำตาล	พฤ. 26/01/2023 19:32	ศ. 27/01/2023 00:41	5.09	1--1	1
2254	7 | ครบุรีเม่งเส็ง | เฉลิม คูณสันเทียะ... | 70-3195-นม	คลังสินค้า	น้ำตาล	พฤ. 26/01/2023 20:34	พฤ. 26/01/2023 22:39	2.05	1--1	1
2255	0008 | พูลผลโลจิสติกส์ | สำเภาว์ หวังสุดดี... | 70-1704-สร	คลังสินค้า	น้ำตาล	พฤ. 26/01/2023 20:37	ศ. 27/01/2023 05:08	**8.31**	1--1	1
2256	0009 | ศักดิ์อัมพร โคราช | รุ่งนิรัน คงควร 5... | 74-1771-ชบ	คลังสินค้า	น้ำตาล	พฤ. 26/01/2023 20:40	ศ. 27/01/2023 05:32	**8.52**	1--1	1
2257	0010 | ธนาวิน | ฐิติพันธุ์ ยิ่งรุ... | 70-7817อบ	คลังสินค้า	น้ำตาล	พฤ. 26/01/2023 20:46	ศ. 27/01/2023 06:24	**9.38**	1--1	1
2258	0011 | สุรีรัตน์ | พรเทพ ดีสันเทียะ ... | 70-7299-นม	คลังสินค้า	น้ำตาล	พฤ. 26/01/2023 20:48	ศ. 27/01/2023 10:14	**13.26**	1--1	1
2259	0012 | สุรีรัตน์ | วรวุฒิ ราชกระโทก ... | 71-4114-นม	คลังสินค้า	น้ำตาล	พฤ. 26/01/2023 20:51	ศ. 27/01/2023 10:36	**13.45**	1--1	1
2260	0014 | ศักดิ์อัมพร โคราช | ไพรัตน์ สงกูล 331... | 70-1588 สร	คลังสินค้า	น้ำตาล	พฤ. 26/01/2023 20:56	ศ. 27/01/2023 11:32	**14.36**	1--1	1

IN-OUT บริษัท อุตสาหกรรมโคราช จำกัด

IN ตั้งแต่ 01/01/2023@00:00 ถึง 31/01/2023@23:59

ลำดับ #	รายละเอียด Details	ผู้ให้เข้าพบ Guest of	ประเภท Type	เข้า/ไป IN	ออก/กลับ OUT	รวม h.mm	ประตู Gate	
2261	0015 | DARAS LOGISTICS | ดนัย อุปฮาต 14009... | 73-8405 ชบ	คลังสินค้า	น้ำตาล	พฤ. 26/01/2023 20:57	ศ. 27/01/2023 13:04	**16.07**	1--1	1
2262	0016 | ศักดิ์อัมพร โคราช | ชื่นชม มานะ 13006... | 83-4334 ชบ	คลังสินค้า	น้ำตาล	พฤ. 26/01/2023 21:28	พฤ. 26/01/2023 22:43	1.15	1--1	1
2263	0017 | ศักดิ์อัมพร โคราช | MANID JABOKKLANG ... | 71-1991 นม	คลังสินค้า	น้ำตาล	พฤ. 26/01/2023 21:52	พฤ. 26/01/2023 22:51	0.59	1--1	2
2264	0018 | ศักดิ์อัมพร โคราช | ประสิทธิ์ เชิดชู ... | 80-7513 ฉช	คลังสินค้า	น้ำตาล	พฤ. 26/01/2023 21:56	พฤ. 26/01/2023 23:02	1.06	1--1	1
2265	0019 | ศักดิ์อัมพร โคราช | ฐากูร กาบโคกกรวด ... | 86-7339 ชบ	คลังสินค้า	น้ำตาล	พฤ. 26/01/2023 22:21	พฤ. 26/01/2023 23:47	1.26	1--1	1
2266	0020 | ศักดิ์อัมพร โคราช | ถวิล ทรัพย์นา 330... | 71-5349 นม	คลังสินค้า	น้ำตาล	พฤ. 26/01/2023 22:33	พฤ. 26/01/2023 23:51	1.18	1--1	1
2267	0021 | MAN | ARTHIT BOONPHONG ... | 70-2488 มห	คลังสินค้า	น้ำตาล	พฤ. 26/01/2023 23:47	ศ. 27/01/2023 03:55	4.08	1--1	2
2268	0001 | ศักดิ์อัมพร โคราช | สมจิตร โชคค้า 330... | 73-6719ชบ	คลังสินค้า	น้ำตาล	ศ. 27/01/2023 06:31	ศ. 27/01/2023 07:56	1.25	1--1	1
2269	0002 | ศักดิ์อัมพร โคราช | เกียรติศักดิ์ ผ่อ... | 71-3813นม	คลังสินค้า	น้ำตาล	ศ. 27/01/2023 06:35	ศ. 27/01/2023 14:39	**8.04**	1--1	1
2270	0003 | ศักดิ์อัมพร โคราช | บุญส่ง อาจเสนา 33... | 74-1717ชบ	คลังสินค้า	น้ำตาล	ศ. 27/01/2023 06:41	ศ. 27/01/2023 15:22	**8.41**	1--1	1
2271	0004 | ศักดิ์อัมพร โคราช | ชวลิต นาดี 130120... | 72-9816ชบ	คลังสินค้า	น้ำตาล	ศ. 27/01/2023 06:43	ศ. 27/01/2023 15:18	**8.35**	1--1	1
2272	0005 | สุรีรัตน์ | จำเริญ สุขกุล 331... | 71-3868นม	คลังสินค้า	น้ำตาล	ศ. 27/01/2023 06:45	ศ. 27/01/2023 16:03	**9.18**	1--1	1
2273	7 | สุรีรัตน์ | กิตติศักดิ์ บัวทะ... | 70-6197นม	คลังสินค้า	น้ำตาล	ศ. 27/01/2023 06:52	ศ. 27/01/2023 17:50	**10.58**	1--1	1
2274	0008 | MAN | CHOKPHIPHAT SONGK... | 70-3083/ศก	คลังสินค้า	น้ำตาล	ศ. 27/01/2023 07:29	ศ. 27/01/2023 17:25	**9.56**	1--1	2
2275	0013 | ศักดิ์อัมพร โคราช | อักษรศักดิ์ วิชาด... | 71-2343นม	คลังสินค้า	น้ำตาล	ศ. 27/01/2023 07:35	ศ. 27/01/2023 09:13	1.38	1--1	1
2276	029 | ศักดิ์อัมพร โคราช | 84-9922/ชบ	คลังสินค้า	น้ำตาล	ศ. 27/01/2023 08:11	ศ. 27/01/2023 10:00	1.49	1--1	1
2277	0030 | ศักดิ์อัมพร โคราช | สนั่น ค่าสวาสดิ์ 5... | 72-9079นม	คลังสินค้า	น้ำตาล	ศ. 27/01/2023 08:19	ศ. 27/01/2023 09:31	1.12	1--1	1
2278	32 | ศักดิ์อัมพร โคราช | รุ่งโรจน์ นาดี 33... | 71-2148/นม	คลังสินค้า	น้ำตาล	ศ. 27/01/2023 08:37	ศ. 27/01/2023 10:52	2.16	1--1	1
2279	39 | ศักดิ์อัมพร โคราช | ชั้น กาบโคกกรวด 5... | 74-5656ชบ	คลังสินค้า	น้ำตาล	ศ. 27/01/2023 09:14	ศ. 27/01/2023 10:23	1.09	1--1	1
2280	0042 | ศักดิ์อัมพร โคราช | สมพล โชคค้า 12001... | 74-552ชบ	คลังสินค้า	น้ำตาล	ศ. 27/01/2023 09:37	ศ. 27/01/2023 10:30	0.53	1--1	1
2281	43 | ม่งเส็งศักดิ์ชัย | ประดิษฐ ทีตอ 3450... | 60-6798/กท	คลังสินค้า	น้ำตาล	ศ. 27/01/2023 09:41	ศ. 27/01/2023 10:34	0.53	1--1	1
2282	0040 | ธนาวิน | องค์อาจ พาลี 1340... | 70-3298อบ	คลังสินค้า	น้ำตาล	ศ. 27/01/2023 09:43	ศ. 27/01/2023 18:11	**8.28**	1--1	1
2283	0044 | ศักดิ์อัมพร โคราช | สมทรง พุฒกลาง 330... | 71-3239นย	คลังสินค้า	น้ำตาล	ศ. 27/01/2023 09:45	ศ. 27/01/2023 11:22	1.37	1--1	1
2284	0045 | ธนาวิน | วัชรพล พลค่ามาก 13... | 70-3239อบ	คลังสินค้า	น้ำตาล	ศ. 27/01/2023 09:47	ศ. 27/01/2023 18:57	**9.10**	1--1	1
2285	0050 | ม่งเส็งศักดิ์ชัย | มาโนช แก้วอำไพ 32... | 63-6664/กท	คลังสินค้า	น้ำตาล	ศ. 27/01/2023 10:21	ศ. 27/01/2023 10:50	0.29	1--1	1
2286	43 | ศักดิ์อัมพร โคราช | ปรีชา หินกลาง 330... | 74-4554/นม	คลังสินค้า	น้ำตาล	ศ. 27/01/2023 10:35	ศ. 27/01/2023 11:23	0.49	1--1	1
2287	0055 | ศักดิ์อัมพร โคราช | สมพาน เขียวสะภู 3... | 74-5115ชบ	คลังสินค้า	น้ำตาล	ศ. 27/01/2023 10:48	ศ. 27/01/2023 11:40	0.53	1--1	1
2288	0050 | ศักดิ์อัมพร โคราช | ธนัช แถกระโทก 330... | 71-5596นม	คลังสินค้า	น้ำตาล	ศ. 27/01/2023 10:58	ศ. 27/01/2023 13:06	2.08	1--1	1
2289	0051 | ศักดิ์อัมพร โคราช | สุเมธ แตงกระโทก 2... | 73-6990ชบ	คลังสินค้า	น้ำตาล	ศ. 27/01/2023 11:02	ศ. 27/01/2023 13:16	2.14	1--1	1

IN-OUT บริษัท อุตสาหกรรมโคราช จำกัด

IN ตั้งแต่ 01/01/2023@00:00 ถึง 31/01/2023@23:59

ลำดับ #	รายละเอียด Details	ผู้ให้เข้าพบ Guest of	ประเภท Type	เข้า/ไป IN	ออก/กลับ OUT	รวม h.mm	ประตู Gate	
2290	0057 | ศักดิ์อัมพร โคราช | สมชิต นากุดนอก 13... | 74-2228ชบ	คลังสินค้า	น้ำตาล	ศ. 27/01/2023 11:22	ศ. 27/01/2023 13:33	2.11	1--1	1
2291	0056 | ครบุรีเม่งเส็ง | สมพร เว้าสำโรง 33... | 70-6788นม	คลังสินค้า	น้ำตาล	ศ. 27/01/2023 11:32	ศ. 27/01/2023 14:58	3.26	1--1	1
2292	0061 | ศักดิ์อัมพร โคราช | ราตรี หรบรรณ์ 531... | 74-5225ชบ	คลังสินค้า	น้ำตาล	ศ. 27/01/2023 12:45	ศ. 27/01/2023 14:03	1.18	1--1	1
2293	0065 | ศักดิ์อัมพร โคราช | วันเฉลิม วงศ์สุวร... | 74-1888ชบ	คลังสินค้า	น้ำตาล	ศ. 27/01/2023 12:53	ศ. 27/01/2023 14:03	1.09	1--1	1
2294	0066 | ศักดิ์อัมพร โคราช | ประทาย ทิศกระโทก ... | 86-4355/ชบ	คลังสินค้า	น้ำตาล	ศ. 27/01/2023 13:04	ศ. 27/01/2023 15:01	1.57	1--1	1
2295	0054 | สุรีรัตน์ | 70-4522/นม	คลังสินค้า	น้ำตาล	ศ. 27/01/2023 13:08	ศ. 27/01/2023 14:22	1.14	1--1	1
2296	0069 | สุรีรัตน์ | CHAMNONG SUKHA 33... | 70-6095/นม	คลังสินค้า	น้ำตาล	ศ. 27/01/2023 13:13	ศ. 27/01/2023 15:03	1.50	1--1	1
2297	0070 | ธนาวิน | สำอางค์ มาศงูเหลื... | 70-2470บร	คลังสินค้า	น้ำตาล	ศ. 27/01/2023 13:15	ศ. 27/01/2023 15:21	2.06	1--1	1
2298	0071 | ศักดิ์อัมพร โคราช | ฉลอง คล่องการ 330... | 71-4796/นม	คลังสินค้า	น้ำตาล	ศ. 27/01/2023 13:22	ศ. 27/01/2023 14:27	1.05	1--1	1
2299	00072 | ม่งเส็งศักดิ์ชัย | เล็ก สิงห์สถิตย์ ... | 71-4756/กท	คลังสินค้า	น้ำตาล	ศ. 27/01/2023 13:24	ศ. 27/01/2023 13:57	0.33	1--1	1
2300	0082 | PPR | ธนายุทธ จันดา 130... | 67-1745กท	คลังสินค้า	น้ำตาล	ศ. 27/01/2023 14:45	ศ. 27/01/2023 17:30	2.45	1--1	1
2301	0080 | อุทิศ กลุ่มกระโทก... | 67-7220กท	คลังสินค้า	น้ำตาล	ศ. 27/01/2023 15:23	ศ. 27/01/2023 16:07	0.45	1--1	1
2302	0084 | PTR | มูฮำมัด สีทองอ่ำ ... | 79-1789/กท	คลังสินค้า	น้ำตาล	ศ. 27/01/2023 15:39	ศ. 27/01/2023 17:32	1.53	1--1	1
2303	0080 | ส.กนกทรัพย์ | ประเสริฐ ค่ามี 330... | 61-6159กท	คลังสินค้า	น้ำตาล	ศ. 27/01/2023 16:31	ศ. 27/01/2023 19:00	2.28	1--1	1
2304	0083 | ธนาวิน | ประเสริฐพร จันทร์... | 70-7376อบ	คลังสินค้า	น้ำตาล	ศ. 27/01/2023 16:59	ศ. 27/01/2023 20:38	3.40	1--1	1
2305	0081 | สมบูรณ์ดี | สุบรรณ นาระสิทธิ์... | 83-4194บร	คลังสินค้า	น้ำตาล	ศ. 27/01/2023 17:07	ศ. 27/01/2023 22:40	5.33	1--1	1
2306	0085 | ธนาวิน | จิรทีปต์ สายหมื่น... | 70-3296อบ	คลังสินค้า	น้ำตาล	ศ. 27/01/2023 17:09	ศ. 27/01/2023 21:50	4.40	1--1	1
2307	0086 | ศักดิ์อัมพร โคราช | นิพนธ์ หว่านนา 13... | 71-4313นม	คลังสินค้า	น้ำตาล	ศ. 27/01/2023 17:11	ศ. 27/01/2023 22:06	4.55	1--1	1
2308	0087 | ธนาวิน | ศักดิ์สิทธิ์ ค่าภา... | 70-3300อบ	คลังสินค้า	น้ำตาล	ศ. 27/01/2023 17:13	ศ. 27/01/2023 22:34	5.21	1--1	1
2309	0088 | สุรีรัตน์ | กิตติ แร่กะสินธุ์... | 70-9739นม	คลังสินค้า	น้ำตาล	ศ. 27/01/2023 17:15	ศ. 27/01/2023 22:21	5.06	1--1	1
2310	0089 | พูลผลโลจิสติกส์ | ศราวุธ ฉลาดลัน 13... | 70-3541สร	คลังสินค้า	น้ำตาล	ศ. 27/01/2023 17:18	ศ. 27/01/2023 23:31	6.13	1--1	1
2311	0090 | พูลผลโลจิสติกส์ | ดาม สอนรัมย์ 3310... | 70-3024สร	คลังสินค้า	น้ำตาล	ศ. 27/01/2023 17:21	ศ. 27/01/2023 20:47	3.26	1--1	1
2312	0091 | ม่งเส็งศักดิ์ชัย | ประไพ โกยสำราญ 33... | 76-3111กท	คลังสินค้า	น้ำตาล	ศ. 27/01/2023 17:22	ศ. 27/01/2023 18:45	1.23	1--1	1
2313	0092 | ศักดิ์อัมพร โคราช | ชินวัตร ทองสาย 14... | 71-5293นม	คลังสินค้า	น้ำตาล	ศ. 27/01/2023 17:26	ศ. 27/01/2023 20:49	3.24	1--1	1
2314	0093 | ศักดิ์อัมพร โคราช | วันชัย โพธิ์พะเนา... | 71-5336นม	คลังสินค้า	น้ำตาล	ศ. 27/01/2023 17:28	ศ. 27/01/2023 19:23	1.55	1--1	1
2315	0094 | สุรีรัตน์ | สุรศักดิ์ จุกกระโ... | 71-0429นม	คลังสินค้า	น้ำตาล	ศ. 27/01/2023 17:31	ศ. 27/01/2023 20:00	2.29	1--1	1
2316	0095 | ศักดิ์อัมพร โคราช | วัชระ พระศรี 1309... | 72-3965สบ	คลังสินค้า	น้ำตาล	ศ. 27/01/2023 17:33	ส. 28/01/2023 00:21	6.48	1--1	1
2317	0096 | ศักดิ์อัมพร โคราช | ธนชัย จอกทอง 3470... | 82-9895ฉช	คลังสินค้า	น้ำตาล	ศ. 27/01/2023 17:35	ศ. 27/01/2023 19:33	1.58	1--1	1
2318	0097 | ศักดิ์อัมพร โคราช | มนูญ กล้าหาญ 3301... | 71-3915นม	คลังสินค้า	น้ำตาล	ศ. 27/01/2023 17:37	ศ. 27/01/2023 19:33	1.56	1--1	1
2319	0098 | สุรีรัตน์ | ภาณุวัฒน์ เกลี่ยก... | 70-9737นม	คลังสินค้า	น้ำตาล	ศ. 27/01/2023 18:27	ศ. 27/01/2023 20:09	1.42	1--1	1

IN-OUT บริษัท อุตสาหกรรมโคราช จำกัด

IN ตั้งแต่ 01/01/2023@00:00 ถึง 31/01/2023@23:59

ลำดับ #	รายละเอียด Details	ผู้ให้เข้าพบ Guest of	ประเภท Type	เข้า/ไป IN	ออก/กลับ OUT	รวม h.mm	ประตู Gate	
2320	0099 | ศักดิ์อัมพร โคราช | นวย ดอดกระโทก 330... | 83-4114ชบ	คลังสินค้า	น้ำตาล	ศ. 27/01/2023 18:29	ศ. 27/01/2023 21:29	2.60	1--1	1
2321	0001 | ศักดิ์อัมพร โคราช | เจริญ รักค้า 3301... | 83-3443-ชบ	คลังสินค้า	น้ำตาล	ศ. 27/01/2023 18:37	ศ. 27/01/2023 20:43	2.06	1--1	1
2322	0100 | Gold bern bay | ภานุวัฒน์ ถาวรวรร... | 75-9159-กท	คลังสินค้า	น้ำตาล	ศ. 27/01/2023 18:46	ส. 28/01/2023 00:17	5.31	1--1	1
2323	0003 | MAN | จตุพล ไชยนิล 1302... | 68-6945กท	คลังสินค้า	น้ำตาล	ศ. 27/01/2023 18:54	ส. 28/01/2023 01:00	6.07	1--1	1
2324	0004 | ศักดิ์อัมพร โคราช | ชรินทร์ มีนารัมย์... | 71-4489นม	คลังสินค้า	น้ำตาล	ศ. 27/01/2023 19:02	ศ. 27/01/2023 21:32	2.29	1--1	1
2325	0006 | ศักดิ์อัมพร โคราช | สรสิทธิ์ ต่อมิตร ... | 71-0567นม	คลังสินค้า	น้ำตาล	ศ. 27/01/2023 19:39	ส. 28/01/2023 09:59	**14.20**	1--1	1
2326	7 | ศักดิ์อัมพร โคราช | ปรีชา เจนการ 3301... | 71-1100นม	คลังสินค้า	น้ำตาล	ศ. 27/01/2023 19:50	ศ. 27/01/2023 21:33	1.43	1--1	1
2327	0009 | พูลผลโลจิสติกส์ | CHAM KANPIAN 5310... | 70-1702สร	คลังสินค้า	น้ำตาล	ศ. 27/01/2023 20:07	ส. 28/01/2023 01:03	4.56	1--1	2
2328	0011 | ศักดิ์อัมพร โคราช | สมปอง วงษ์สุวรรณ ... | 71-4747นม	คลังสินค้า	น้ำตาล	ศ. 27/01/2023 20:17	ศ. 27/01/2023 22:09	1.52	1--1	1
2329	0012 | ศรีรุ่งเรือง | บุญถิ่น ดอกสี 331... | 73-6120ชบ	คลังสินค้า	น้ำตาล	ศ. 27/01/2023 20:20	ศ. 27/01/2023 22:18	1.58	1--1	1
2330	0014 | ศักดิ์อัมพร โคราช | นคร ศรีสุวรรณ 130... | 71-5278-นม	คลังสินค้า	น้ำตาล	ศ. 27/01/2023 21:10	ศ. 27/01/2023 22:31	1.21	1--1	1
2331	0017 | ศักดิ์อัมพร โคราช | สมพงษ์ นะเรืองรัม... | 83-7755ชบ	คลังสินค้า	น้ำตาล	ศ. 27/01/2023 22:59	ส. 28/01/2023 01:20	2.21	1--1	1
2332	0018 | ศักดิ์อัมพร โคราช | ปิยะพงษ์ กูลพิมาย... | 71-4755นม	คลังสินค้า	น้ำตาล	ส. 28/01/2023 00:02	ส. 28/01/2023 01:25	1.23	1--1	1
2333	0019 | ศักดิ์อัมพร โคราช | ถวิล ทรัพย์นา 330... | 71-5349นม	คลังสินค้า	น้ำตาล	ส. 28/01/2023 00:22	ส. 28/01/2023 01:27	1.04	1--1	1
2334	0020 | ศักดิ์อัมพร โคราช | วิสัน กระจ่างโพธิ... | 71-1551นม	คลังสินค้า	น้ำตาล	ส. 28/01/2023 00:30	ส. 28/01/2023 02:07	1.37	1--1	1
2335	0021 | ศักดิ์อัมพร โคราช | นิติกานต์ คำสวาสด... | 74-2000ชบ	คลังสินค้า	น้ำตาล	ส. 28/01/2023 00:32	ส. 28/01/2023 01:34	1.01	1--1	1
2336	0001 | Panawun | มาโนช เจริญสุข 23... | 73-9376ชบ	คลังสินค้า	น้ำตาล	ส. 28/01/2023 05:40	ส. 28/01/2023 10:02	4.22	1--1	1
2337	0003 | Panawun | ปัญจะ แม้นพยัคฆ์ ... | 72-5654สป	คลังสินค้า	น้ำตาล	ส. 28/01/2023 05:45	ส. 28/01/2023 12:03	6.17	1--1	1
2338	0004 | Panawun | พรเทพ กันหา 31012... | 72-5663สป	คลังสินค้า	น้ำตาล	ส. 28/01/2023 05:47	ส. 28/01/2023 14:06	**8.19**	1--1	1
2339	7 | Panawun | วิเชียร คนชุม 331... | 70-2870บร	คลังสินค้า	น้ำตาล	ส. 28/01/2023 05:48	ส. 28/01/2023 09:59	4.11	1--1	1
2340	0009 | Panawun | ณรงค์ เทพสุนทร 33... | 70-2853บร	คลังสินค้า	น้ำตาล	ส. 28/01/2023 05:49	ส. 28/01/2023 14:41	**8.51**	1--1	1
2341	0010 | Panawun | นิติพงษ์ สังสถิตย... | 67-7564กท	คลังสินค้า	น้ำตาล	ส. 28/01/2023 05:52	ส. 28/01/2023 10:39	4.47	1--1	1
2342	0011 | Panawun | ณัฐวิทย์ จันทิมา ... | 67-3932กท	คลังสินค้า	น้ำตาล	ส. 28/01/2023 05:53	ส. 28/01/2023 11:17	5.23	1--1	1
2343	32 | ศักดิ์อัมพร โคราช | ณัฐวุฒิ เจนการ 13... | 86-6276ชบ	คลังสินค้า	น้ำตาล	ส. 28/01/2023 08:13	ส. 28/01/2023 09:25	1.12	1--1	1
2344	0033 | นรินทร์ ก่ำแก้ว 1... | 70-3258บรDARAS LO...	คลังสินค้า	น้ำตาล	ส. 28/01/2023 08:16	ส. 28/01/2023 15:02	6.46	1--1	1
2345	0035 | ศักดิ์อัมพร โคราช | สนิด เนียดกระโทก ... | 73-6457ชบ	คลังสินค้า	น้ำตาล	ส. 28/01/2023 08:20	ส. 28/01/2023 15:21	7.01	1--1	1
2346	0036 | ศักดิ์อัมพร โคราช | ไพบูลย์ สากล 3560... | 74-5444ชบ	คลังสินค้า	น้ำตาล	ส. 28/01/2023 08:22	ส. 28/01/2023 10:05	1.43	1--1	1
2347	39 | สุรีรัตน์ | สนั่น คงนอก 33020... | นม70-8448	คลังสินค้า	น้ำตาล	ส. 28/01/2023 08:25	ส. 28/01/2023 10:31	2.05	1--1	1
2348	0040 | ศักดิ์อัมพร โคราช | อุทัย ปากะตัง 530... | 71-5466นม	คลังสินค้า	น้ำตาล	ส. 28/01/2023 08:30	ส. 28/01/2023 10:39	2.08	1--1	1
2349	0044 | ศักดิ์อัมพร โคราช | รุ่งบุญรัตน์ รุ่ง... | 71-3872นม	คลังสินค้า	น้ำตาล	ส. 28/01/2023 08:51	ส. 28/01/2023 16:39	7.48	1--1	1

IN-OUT บริษัท อุตสาหกรรมโคราช จำกัด

IN ตั้งแต่ 01/01/2023@00:00 ถึง 31/01/2023@23:59

ลำดับ #	รายละเอียด Details	ผู้ให้เข้าพบ Guest of	ประเภท Type	เข้า/ไป IN	ออก/กลับ OUT	รวม h.mm	ประตู Gate	
2350	0054 | ศักดิ์อัมพร โคราช | อักษรศักดิ์ วิชาด... | 71-2343นม	คลังสินค้า	น้ำตาล	ส. 28/01/2023 09:38	ส. 28/01/2023 10:42	1.04	1--1	1
2351	0060 | Panawun | สมศักดิ์ บำรุงแคว... | 70-2851บร	คลังสินค้า	น้ำตาล	ส. 28/01/2023 09:58	ส. 28/01/2023 15:45	5.47	1--1	1
2352	0065 | Panawun | ประชา คุณวงค์ 131... | 70-3932บร	คลังสินค้า	น้ำตาล	ส. 28/01/2023 10:17	ส. 28/01/2023 16:16	5.59	1--1	1
2353	0066 | ศักดิ์อัมพร โคราช | JAMLAS TITANANG 3... | 71-4001นม	คลังสินค้า	น้ำตาล	ส. 28/01/2023 10:21	ส. 28/01/2023 11:36	1.14	1--1	2
2354	0067 | ศรีรุ่งเรือง | จิรวัฒน์ เจริญศรี... | 73-6116ชบ	คลังสินค้า	น้ำตาล	ส. 28/01/2023 10:24	ส. 28/01/2023 14:52	4.28	1--1	1
2355	0069 | ศักดิ์อัมพร โคราช | ชื่นชม มานะ 13006... | 83-4334ชบ	คลังสินค้า	น้ำตาล	ส. 28/01/2023 10:36	ส. 28/01/2023 13:04	2.28	1--1	1
2356	0071 | ศักดิ์อัมพร โคราช | ขจรศักดิ์ นาคจันท... | 74-5555ชบ	คลังสินค้า	น้ำตาล	ส. 28/01/2023 10:49	ส. 28/01/2023 13:01	2.13	1--1	1
2357	00072 | ศักดิ์อัมพร โคราช | วันชัย ราชาธร 110... | 71-2970นม	คลังสินค้า	น้ำตาล	ส. 28/01/2023 10:50	ส. 28/01/2023 16:34	5.44	1--1	1
2358	0076 | สุรีรัตน์ | สมเกียรติ ลัดใหม่... | 71-4768นม	คลังสินค้า	น้ำตาล	ส. 28/01/2023 11:13	ส. 28/01/2023 13:05	1.52	1--1	1
2359	0078 | ส.กนกทรัพย์ | คณาวุฒิ ดวงตา 121... | 62-8654กท	คลังสินค้า	น้ำตาล	ส. 28/01/2023 11:22	ส. 28/01/2023 13:45	2.23	1--1	1
2360	0079 | ศักดิ์อัมพร โคราช | กฤษฎา เหงกระโทก 1... | 71-1032นม	คลังสินค้า	น้ำตาล	ส. 28/01/2023 11:24	ส. 28/01/2023 16:37	5.13	1--1	1
2361	0083 | ศักดิ์อัมพร โคราช | มานิต จะบกกลาง 13... | 71-1991นม	คลังสินค้า	น้ำตาล	ส. 28/01/2023 11:43	ส. 28/01/2023 13:37	1.54	1--1	1
2362	0084 | อำนาจ วรรณภิระ 35... | 72-1748สบCHUA CIM...	คลังสินค้า	น้ำตาล	ส. 28/01/2023 12:00	ส. 28/01/2023 13:59	1.59	1--1	1
2363	0085 | ศักดิ์อัมพร โคราช | สมจิตร โชคค้า 330... | 73-6719ชบ	คลังสินค้า	น้ำตาล	ส. 28/01/2023 12:04	ส. 28/01/2023 13:35	1.31	1--1	1
2364	0086 | Panawun | แสนสุข จิตจำนงค์ ... | 70-2039บร	คลังสินค้า	น้ำตาล	ส. 28/01/2023 12:41	ส. 28/01/2023 16:44	4.03	1--1	1
2365	0087 | ส.กนกทรัพย์ | วีระวุธ เปียจำปา ... | 65-1664กท	คลังสินค้า	น้ำตาล	ส. 28/01/2023 12:44	ส. 28/01/2023 15:17	2.33	1--1	1
2366	0088 | MAN | ธนกร พลจารย์ 1311... | 71-9016พย	คลังสินค้า	น้ำตาล	ส. 28/01/2023 12:53	ส. 28/01/2023 18:42	5.49	1--1	1
2367	0090 | อนุรัตน์ ดรปัญญา ... | 70-1726มคBOONTANAWAT	คลังสินค้า	น้ำตาล	ส. 28/01/2023 12:58	ส. 28/01/2023 18:37	5.38	1--1	1
2368	0091 | The one | อภิวัฒน์ สิทธิกา ... | 72-5014สป	คลังสินค้า	น้ำตาล	ส. 28/01/2023 13:00	ส. 28/01/2023 13:16	0.16	1--1	1
2369	0092 | ศักดิ์อัมพร โคราช | สถาพร สายจันทร์ 1... | 71-3691นม	คลังสินค้า	น้ำตาล	ส. 28/01/2023 13:03	ส. 28/01/2023 18:38	5.35	1--1	1
2370	0094 | ศักดิ์อัมพร โคราช | สม ใจหาญ 33007005... | 71-2002นม	คลังสินค้า	น้ำตาล	ส. 28/01/2023 13:07	ส. 28/01/2023 18:43	5.35	1--1	1
2371	0095 | พูลผลโลจิสติกส์ | ธนากร แก่นเดียว 3... | 70-4850สร	คลังสินค้า	น้ำตาล	ส. 28/01/2023 13:14	ส. 28/01/2023 19:02	5.48	1--1	1
2372	0098 | ศักดิ์อัมพร โคราช | พีรพงษ์ บุตศรี 53... | นม.71-3308	คลังสินค้า	น้ำตาล	ส. 28/01/2023 13:22	ส. 28/01/2023 22:06	**8.44**	1--1	1
2373	0099 | MAN | การัญ ศุนย์ณรงค์ ... | กท.68-3385	คลังสินค้า	น้ำตาล	ส. 28/01/2023 13:27	ส. 28/01/2023 21:07	7.41	1--1	1
2374	0091 | Panawun | อภิวัฒน์ สิทธิกา ... | 72-5014สป.	คลังสินค้า	น้ำตาล	ส. 28/01/2023 13:33	ส. 28/01/2023 17:20	3.48	1--1	1
2375	0100 | ศักดิ์อัมพร โคราช | นพรัตน์ หอมห้อย 1... | บร.70-3826	คลังสินค้า	น้ำตาล	ส. 28/01/2023 13:35	ส. 28/01/2023 21:21	7.46	1--1	1
2376	0011 | ศักดิ์อัมพร โคราช | วีรศักดิ์ ปะเว 33... | 702454สร	คลังสินค้า	น้ำตาล	ส. 28/01/2023 13:53	ส. 28/01/2023 22:21	**8.28**	1--1	1
2377	0012 | ศักดิ์อัมพร โคราช | สมชาย เข็มเอี่ยม ... | 70-2937สร	คลังสินค้า	น้ำตาล	ส. 28/01/2023 13:55	ส. 28/01/2023 22:23	**8.28**	1--1	1
2378	0013 | ศักดิ์อัมพร โคราช | ประสาร เที่ยงกระโ... | 71-3466นม	คลังสินค้า	น้ำตาล	ส. 28/01/2023 13:58	ส. 28/01/2023 16:10	2.12	1--1	1
2379	0084 | ศักดิ์อัมพร โคราช | ไพรัตน์ แนวทองหลา... | 71-4664นม	คลังสินค้า	น้ำตาล	ส. 28/01/2023 14:04	ส. 28/01/2023 16:38	2.34	1--1	1

IN-OUT บริษัท อุตสาหกรรมโคราช จำกัด

IN ตั้งแต่ 01/01/2023@00:00 ถึง 31/01/2023@23:59

ลำดับ #	รายละเอียด Details	ผู้ให้เข้าพบ Guest of	ประเภท Type	เข้า/ไป IN	ออก/กลับ OUT	รวม h.mm	ประตู Gate	
2380	0005 | ศักดิ์อัมพร โคราช | ฐากูร กาบโคกกรวด ... | 86-7339ชบ	คลังสินค้า	น้ำตาล	ส. 28/01/2023 14:12	ส. 28/01/2023 15:45	1.33	1--1	1
2381	0003 | ศักดิ์อัมพร โคราช | นิรันดร์ มโนธรรม ... | 73-8295สป	คลังสินค้า	น้ำตาล	ส. 28/01/2023 14:15	ส. 28/01/2023 23:20	**9.05**	1--1	1
2382	7 | TANG SOON LI | พงศกร สิงไทยสงค์ ... | 68-7681กท	คลังสินค้า	น้ำตาล	ส. 28/01/2023 15:00	ส. 28/01/2023 23:34	**8.34**	1--1	1
2383	0008 | Panawun | สุนทร คำชมภู 3400... | 70-2043บร	คลังสินค้า	น้ำตาล	ส. 28/01/2023 15:11	ส. 28/01/2023 16:01	0.50	1--1	1
2384	0074 | ศักดิ์อัมพร โคราช | รุ่งนิรัน คงควร 5... | 741771ชบ	คลังสินค้า	น้ำตาล	ส. 28/01/2023 15:27	ส. 28/01/2023 23:49	**8.22**	1--1	1
2385	0073 | BOONTANAWAT | สมชาย สุวรรณชัยรบ... | 70-5502มค	คลังสินค้า	น้ำตาล	ส. 28/01/2023 15:30	ส. 28/01/2023 23:40	**8.11**	1--1	1
2386	0078 | ศักดิ์อัมพร โคราช | สรสิทธิ์ ต่อมิตร ... | 71-0567นม	คลังสินค้า	น้ำตาล	ส. 28/01/2023 16:11	ส. 28/01/2023 17:18	1.07	1--1	1
2387	0075 | ศักดิ์อัมพร โคราช | ชัยวัฒน์ นามวงษ์ ... | 71-1527นม	คลังสินค้า	น้ำตาล	ส. 28/01/2023 16:13	อา. 29/01/2023 00:33	**8.20**	1--1	1
2388	0060 | .Panawun | สุนทร คำชมภู 3400... | 70-2043บร	คลังสินค้า	น้ำตาล	ส. 28/01/2023 16:15	ส. 28/01/2023 17:51	1.36	1--1	1
2389	0062 | ศักดิ์อัมพร โคราช | สุรภีร์ วันนู 330... | 73-6717ชบ	คลังสินค้า	น้ำตาล	ส. 28/01/2023 16:49	ส. 28/01/2023 19:58	3.10	1--1	1
2390	0064 | สุรีรัตน์ | ชัยแก้ว คร่ำกระโท... | 70-7979นม	คลังสินค้า	น้ำตาล	ส. 28/01/2023 17:25	ส. 28/01/2023 19:34	2.09	1--1	1
2391	0065 | TANG SOON LI | มงคล บุญชูหล้า 13... | 71-3854นม	คลังสินค้า	น้ำตาล	ส. 28/01/2023 17:35	ส. 28/01/2023 19:08	1.33	1--1	1
2392	0066 | THANIN | ชนินันท์ หลีกันชะ... | 703152ตร	คลังสินค้า	น้ำตาล	ส. 28/01/2023 18:15	ส. 28/01/2023 21:36	3.22	1--1	1
2393	0067 | ครบุรีเม่งเส็ง | อนุสรณ์ นอกลาง 33... | 70-2772นม	คลังสินค้า	น้ำตาล	ส. 28/01/2023 18:27	ส. 28/01/2023 20:22	1.55	1--1	1
2394	0068 | ศักดิ์อัมพร โคราช | ชั้น กาบโคกกรวด 5... | 74-7456ชบ	คลังสินค้า	น้ำตาล	ส. 28/01/2023 18:29	ส. 28/01/2023 20:28	1.59	1--1	1
2395	0069 | ศักดิ์อัมพร โคราช | สมพาน เขียวสะภู 3... | 74-5115ชบ	คลังสินค้า	น้ำตาล	ส. 28/01/2023 18:31	ส. 28/01/2023 20:47	2.16	1--1	1
2396	0001 | ส.กนกทรัพย์ | ปรีชา ทิวะโต 5670... | 77-3626กท	คลังสินค้า	น้ำตาล	ส. 28/01/2023 18:40	ส. 28/01/2023 23:06	4.26	1--1	1
2397	0004 | พูลผลโลจิสติกส์ | สมยงค์ สุขใส 3320... | 70-4467สร	คลังสินค้า	น้ำตาล	ส. 28/01/2023 18:43	อา. 29/01/2023 00:54	6.11	1--1	1
2398	0005 | สุรีรัตน์ | สายัญ ศรีจันแย้ม ... | 70-8368นม	คลังสินค้า	น้ำตาล	ส. 28/01/2023 18:46	อา. 29/01/2023 00:20	5.34	1--1	1
2399	0006 | DARUR | เทียนชัย จันทร์รั... | 70-8698รบ	คลังสินค้า	น้ำตาล	ส. 28/01/2023 18:53	อา. 29/01/2023 01:49	6.56	1--1	1
2400	0008 | สุรีรัตน์ | วิชัย จันมา 33006... | 71-1540	คลังสินค้า	น้ำตาล	ส. 28/01/2023 18:55	ส. 28/01/2023 20:43	1.47	1--1	1
2401	0009 | ศักดิ์อัมพร โคราช | ธเนศ ไชยจันทร์ 31... | 70-3517สร	คลังสินค้า	น้ำตาล	ส. 28/01/2023 18:56	อา. 29/01/2023 01:43	6.47	1--1	1
2402	0010 | ธนาวิน | ARTHIT PHIMHA 134... | 703219บร	คลังสินค้า คลังสิ...	น้ำตาล	ส. 28/01/2023 19:00	อา. 29/01/2023 09:20	**14.20**	1--1	2
2403	0013 | ธนาวิน | เจษฎา มุสิกวัน 13... | 70-2320อบ	คลังสินค้า	น้ำตาล	ส. 28/01/2023 19:03	อา. 29/01/2023 05:39	**10.36**	1--1	1
2404	0014 | PAN TON | สาลี บุ้งจันทร์ 3... | 70-7603อบ	คลังสินค้า	น้ำตาล	ส. 28/01/2023 19:25	อา. 29/01/2023 04:55	**9.30**	1--1	1
2405	0015 | PAN TON | สิทธา สายยศ 13106... | 70-7080อบ	คลังสินค้า	น้ำตาล	ส. 28/01/2023 19:29	อา. 29/01/2023 05:25	**9.56**	1--1	1
2406	0016 | พูลผลโลจิสติกส์ | สุนทร ดอนสูงเนิน ... | 70-3096สร	คลังสินค้า	น้ำตาล	ส. 28/01/2023 19:33	อา. 29/01/2023 09:21	**13.49**	1--1	1
2407	0017 | PAN TON | วรดร พลพันธ์ 3341... | 70-3106อบ	คลังสินค้า	น้ำตาล	ส. 28/01/2023 19:36	อา. 29/01/2023 05:24	**9.49**	1--1	1
2408	0018 | ศักดิ์อัมพร โคราช | สนั่น คำสวาสดิ์ 5... | 72-9079ชบ	คลังสินค้า	น้ำตาล	ส. 28/01/2023 19:38	อา. 29/01/2023 04:59	**9.21**	1--1	1
2409	23 | PAN TON | สายยนต์ สิงห์อยู่... | 70-3240อบ	คลังสินค้า	น้ำตาล	ส. 28/01/2023 19:41	อา. 29/01/2023 05:34	**9.54**	1--1	1

IN-OUT บริษัท อุตสาหกรรมโคราช จำกัด

IN ตั้งแต่ 01/01/2023@00:00 ถึง 31/01/2023@23:59

ลำดับ #	รายละเอียด Details	ผู้ให้เข้าพบ Guest of	ประเภท Type	เข้า/ไป IN	ออก/กลับ OUT	รวม h.mm	ประตู Gate	
2410	0019 | PAN TON | สันติสุข อัตถุทธิ์... | 70-3244อบ	คลังสินค้า	น้ำตาล	ส. 28/01/2023 19:46	อา. 29/01/2023 05:53	**10.07**	1--1	1
2411	0024 | PAN TON | กล้ารบ สารสวัสดิ์... | 70-3025อบ	คลังสินค้า	น้ำตาล	ส. 28/01/2023 19:53	อา. 29/01/2023 06:32	**10.39**	1--1	1
2412	0020 | ศักดิ์อัมพร โคราช | ลิขิต แก้วศิริ 13... | 89-7184นม	คลังสินค้า	น้ำตาล	ส. 28/01/2023 19:57	อา. 29/01/2023 10:43	**14.46**	1--1	1
2413	0021 | PAN TON | สายันต์ จันทร์แจ่... | 70-2987อบ	คลังสินค้า	น้ำตาล	ส. 28/01/2023 19:59	อา. 29/01/2023 06:43	**10.43**	1--1	1
2414	0022 | พูลผลโลจิสติกส์ | นิคม ดอนหัวร่อ 32... | 70-2481สร	คลังสินค้า	น้ำตาล	ส. 28/01/2023 20:02	อา. 29/01/2023 09:25	**13.23**	1--1	1
2415	0026 | PAN TON | สมศรี ผิวก่ำ 3341... | 70-7590อบ	คลังสินค้า	น้ำตาล	ส. 28/01/2023 20:06	อา. 29/01/2023 08:56	**12.50**	1--1	1
2416	0027 | PAN TON | HUAY POLJAROEN 33... | 70-7543อบ	คลังสินค้า	น้ำตาล	ส. 28/01/2023 20:10	อา. 29/01/2023 08:55	**12.45**	1--1	2
2417	0028 | ศักดิ์อัมพร โคราช | รุ่งโรจน์ นาดี 33... | 71-2148นม	คลังสินค้า	น้ำตาล	ส. 28/01/2023 20:16	ส. 28/01/2023 21:43	1.27	1--1	1
2418	029 | ศักดิ์อัมพร โคราช | สมพิศ เทินทองหลาง... | 73-9549ชบ	คลังสินค้า	น้ำตาล	ส. 28/01/2023 20:19	ส. 28/01/2023 21:28	1.10	1--1	1
2419	0030 | ศักดิ์อัมพร โคราช | สมพล โชคค้า 12001... | 74-5522ชบ	คลังสินค้า	น้ำตาล	ส. 28/01/2023 20:21	ส. 28/01/2023 21:22	1.01	1--1	1
2420	0031 | พูลผลโลจิสติกส์ | มโนช มุ่งดี 11018... | 70-3442สร	คลังสินค้า	น้ำตาล	ส. 28/01/2023 20:57	อา. 29/01/2023 09:24	**12.27**	1--1	1
2421	32 | DARAT | บุญยัน ไชยปัญญา 3... | 70-6894รบ	คลังสินค้า	น้ำตาล	ส. 28/01/2023 21:18	อา. 29/01/2023 09:55	**12.37**	1--1	1
2422	0033 | ศักดิ์อัมพร โคราช | วันเฉลิม วงศ์สุวร... | 74-1888ชบ	คลังสินค้า	น้ำตาล	ส. 28/01/2023 21:30	ส. 28/01/2023 22:42	1.12	1--1	1
2423	0035 | ศักดิ์อัมพร โคราช | ปรีชา หินกลาง 330... | 74-5445ชบ	คลังสินค้า	น้ำตาล	ส. 28/01/2023 21:59	ส. 28/01/2023 23:10	1.11	1--1	1
2424	0036 | ศักดิ์อัมพร โคราช | สมชิต นากุตนอก 13... | 74-2228-	คลังสินค้า	น้ำตาล	ส. 28/01/2023 22:05	ส. 28/01/2023 23:14	1.09	1--1	1
2425	0040 | สุรีรัตน์ | โอภาส ย่อมจะโปะ 1... | 71-4028นม	คลังสินค้า	น้ำตาล	ส. 28/01/2023 22:43	อา. 29/01/2023 09:48	**11.05**	1--1	1
2426	0042 | ศักดิ์อัมพร โคราช | เกียรติศักดิ์ ผ่อ... | 71-3873นม	คลังสินค้า	น้ำตาล	ส. 28/01/2023 23:44	อา. 29/01/2023 13:19	**13.35**	1--1	1
2427	43 | สุรีรัตน์ | 70-4522นม	คลังสินค้า	น้ำตาล	ส. 28/01/2023 23:55	อา. 29/01/2023 00:48	0.53	1--1	1
2428	0044 | PAN TON | ศุภชัย จันทร์ค่า 3... | 70-5923อบ	คลังสินค้า	น้ำตาล	อา. 29/01/2023 00:12	อา. 29/01/2023 10:12	**9.60**	1--1	1
2429	0045 | PAN TON | บุญหลาย สุขสร้อย ... | 70-5047อบ	คลังสินค้า	น้ำตาล	อา. 29/01/2023 00:17	อา. 29/01/2023 11:32	**11.15**	1--1	1
2430	0046 | สุรีรัตน์ | กิตติศักดิ์ บัวทะ... | 70-6197นม	คลังสินค้า	น้ำตาล	อา. 29/01/2023 00:20	อา. 29/01/2023 11:44	**11.24**	1--1	1
2431	47 | ศักดิ์อัมพร โคราช | ปรีชา เจนการ 3301... | 71-1100นม	คลังสินค้า	น้ำตาล	อา. 29/01/2023 01:59	อา. 29/01/2023 03:34	1.34	1--1	1
2432	0048 | สุรีรัตน์ | สุรศักดิ์ จุกกระโ... | 71-0429ม	คลังสินค้า	น้ำตาล	อา. 29/01/2023 02:03	อา. 29/01/2023 03:24	1.20	1--1	1
2433	0049 | ศักดิ์อัมพร โคราช | บุญส่ง อาจเสนา 33... | 74-1717ชบ	คลังสินค้า	น้ำตาล	อา. 29/01/2023 03:39	อา. 29/01/2023 13:04	**9.25**	1--1	1
2434	0001 | ศักดิ์อัมพร โคราช | ฉลอง คล่องการ 330... | 71-4796นม	คลังสินค้า	น้ำตาล	อา. 29/01/2023 04:57	อา. 29/01/2023 09:04	4.07	1--1	1
2435	0003 | สุรีรัตน์ | CHAMNONG SUKHA 33... | 70-6095นม	คลังสินค้า	น้ำตาล	อา. 29/01/2023 05:00	อา. 29/01/2023 09:15	4.16	1--1	2
2436	0005 | ศักดิ์อัมพร โคราช | ราตรี หรบรรณ์ 531... | 745225ชบ	คลังสินค้า	น้ำตาล	อา. 29/01/2023 05:17	อา. 29/01/2023 08:49	3.33	1--1	1
2437	0052 | ศักดิ์อัมพร โคราช | ชรินทร์ มีนารัมย์... | 71-4489นม	คลังสินค้า	น้ำตาล	อา. 29/01/2023 08:00	อา. 29/01/2023 09:29	1.29	1--1	1
2438	0055 | ศักดิ์อัมพร โคราช | ธนัช แถกระโทก 330... | 71-5596นม	คลังสินค้า	น้ำตาล	อา. 29/01/2023 08:07	อา. 29/01/2023 09:07	0.60	1--1	1
2439	0060 | ศักดิ์อัมพร โคราช | สมทรง พุฒกลาง 330... | 71-3239นม	คลังสินค้า	น้ำตาล	อา. 29/01/2023 08:14	อา. 29/01/2023 09:54	1.40	1--1	1

IN-OUT บริษัท อุตสาหกรรมโคราช จำกัด

IN ตั้งแต่ 01/01/2023@00:00 ถึง 31/01/2023@23:59

ลำดับ #	รายละเอียด Details	ผู้ให้เข้าพบ Guest of	ประเภท Type	เข้า/ไป IN	ออก/กลับ OUT	รวม h.mm	ประตู Gate	
2440	0061 | ศักดิ์อัมพร โคราช | สมคิด ดอนตะนาม 33... | 86-4044ชบ	คลังสินค้า	น้ำตาล	อา. 29/01/2023 08:16	อา. 29/01/2023 09:56	1.40	1--1	1
2441	0063 | ส.กนกทรัพย์ | วัชรพงษ์ บัวจันทร... | 61-9975กท	คลังสินค้า	น้ำตาล	อา. 29/01/2023 08:27	อา. 29/01/2023 11:32	3.05	1--1	1
2442	0065 | ศักดิ์อัมพร โคราช | สมปอง วงษ์สุวรรณ ... | 714747นม	คลังสินค้า	น้ำตาล	อา. 29/01/2023 08:36	อา. 29/01/2023 09:54	1.18	1--1	1
2443	0066 | สุรีรัตน์ | กิตติ แร่กะสินธุ์... | 70-9739นม	คลังสินค้า	น้ำตาล	อา. 29/01/2023 08:40	อา. 29/01/2023 13:10	4.30	1--1	1
2444	0068 | ศักดิ์อัมพร โคราช | นเรศ เพชรมาลี 370... | 71-2385นม	คลังสินค้า	น้ำตาล	อา. 29/01/2023 08:54	อ. 31/01/2023 11:12	**50.18**	1--1	1
2445	0069 | ศักดิ์อัมพร โคราช | วันชัย เลยกลาง 13... | 71-0042นม	คลังสินค้า	น้ำตาล	อา. 29/01/2023 08:57	อา. 29/01/2023 14:04	5.07	1--1	1
2446	0070 | พูลผลโลจิสติกส์ | เล็ง ยิ่งมีมา 145... | 70-1969สร	คลังสินค้า	น้ำตาล	อา. 29/01/2023 09:06	อา. 29/01/2023 14:24	5.19	1--1	0
2447	0071 | ศักดิ์อัมพร โคราช | ถวิล ทรัพย์นา 330... | 71-5349นม	คลังสินค้า	น้ำตาล	อา. 29/01/2023 09:10	อา. 29/01/2023 10:31	1.20	1--1	1
2448	00072 | ครบุรีเม่งเส็ง | สมร ชาวนา 3310100... | 70-2619นม	คลังสินค้า	น้ำตาล	อา. 29/01/2023 09:12	อา. 29/01/2023 10:45	1.33	1--1	1
2449	0073 | ศักดิ์อัมพร โคราช | นิพนธ์ หว่านนา 13... | 71-4313นม	คลังสินค้า	น้ำตาล	อา. 29/01/2023 09:33	อา. 29/01/2023 18:05	**8.33**	1--1	1
2450	0077 | ศักดิ์อัมพร โคราช | นิติกานต์ คำสวาสด... | 742000ชบ	คลังสินค้า	น้ำตาล	อา. 29/01/2023 09:39	อา. 29/01/2023 10:48	1.09	1--1	1
2451	0078 | สมบูรณ์ดี | สุบรรณ นาระสิทธิ์... | 83-4194บร	คลังสินค้า	น้ำตาล	อา. 29/01/2023 09:40	อา. 29/01/2023 17:22	7.42	1--1	1
2452	0079 | ศักดิ์อัมพร โคราช | ปิยะพงษ์ กูลพิมาย... | 71-1755นม	คลังสินค้า	น้ำตาล	อา. 29/01/2023 09:47	อา. 29/01/2023 10:56	1.09	1--1	1
2453	0080 | ศักดิ์อัมพร โคราช | ชินวัตร ทองสาย 14... | 71-5293นม	คลังสินค้า	น้ำตาล	อา. 29/01/2023 10:04	อา. 29/01/2023 15:44	5.40	1--1	1
2454	0082 | Gold bern bay | วิษณุ นาครัตน์ 33... | 70-7446อบ	คลังสินค้า	น้ำตาล	อา. 29/01/2023 10:33	อา. 29/01/2023 15:19	4.46	1--1	1
2455	0083 | กิตติพงษ์ ค้าคูณ ... | 70-6279อบGold ber...	คลังสินค้า	น้ำตาล	อา. 29/01/2023 10:36	อา. 29/01/2023 16:07	5.31	1--1	1
2456	0084 | อำนาจ วรรณภิระ 35... | 72-1748สบCHUA CIM...	คลังสินค้า	น้ำตาล	อา. 29/01/2023 11:59	อา. 29/01/2023 13:44	1.45	1--1	1
2457	0086 | สุรีรัตน์ | ภาณุวัฒน์ เกลี่ยก... | 70-9737นม	คลังสินค้า	น้ำตาล	อา. 29/01/2023 12:47	อา. 29/01/2023 15:22	2.35	1--1	1
2458	0087 | ม่งเส็งศักดิ์ชัย | CHAIPHORN CHIMJAN... | 612210กท	คลังสินค้า	น้ำตาล	อา. 29/01/2023 13:06	อา. 29/01/2023 15:24	2.18	1--1	1
2459	0088 | สมบัติ สีหานาวี 1... | 70-3663นคGold ber...	คลังสินค้า	น้ำตาล	อา. 29/01/2023 13:25	อา. 29/01/2023 16:28	3.04	1--1	1
2460	0089 | ธนู สุพรรณ์ 23419... | 70-6659อบPAN TON	คลังสินค้า	น้ำตาล	อา. 29/01/2023 13:30	อา. 29/01/2023 16:51	3.20	1--1	1
2461	0093 | ศรีรุ่งเรือง | ธงชัย ผาสุข 13014... | 72-3550ชบ	คลังสินค้า	น้ำตาล	อา. 29/01/2023 13:40	อา. 29/01/2023 18:23	4.44	1--1	1
2462	0094 | ม่งเส็งศักดิ์ชัย | บุญทัน โกยสำราญ 3... | 63-3337กท	คลังสินค้า	น้ำตาล	อา. 29/01/2023 13:42	อา. 29/01/2023 15:49	2.07	1--1	1
2463	0095 | PAN TON | อมร ปัจชา 1720600... | 70-6607อบ	คลังสินค้า	น้ำตาล	อา. 29/01/2023 13:56	อา. 29/01/2023 16:46	2.50	1--1	1
2464	0097 | ศักดิ์อัมพร โคราช | ประทาย ทิศกระโทก ... | 86-4355ชบ	คลังสินค้า	น้ำตาล	อา. 29/01/2023 14:46	อา. 29/01/2023 16:03	1.17	1--1	1
2465	0098 | ศักดิ์อัมพร โคราช | นคร ศรีสุวรรณ 130... | 71-5278นม	คลังสินค้า	น้ำตาล	อา. 29/01/2023 14:49	อา. 29/01/2023 17:02	2.13	1--1	1
2466	0099 | ศักดิ์อัมพร โคราช | ธนชัย จอกทอง 3470... | 82-9895ฉช	คลังสินค้า	น้ำตาล	อา. 29/01/2023 14:51	อา. 29/01/2023 16:10	1.19	1--1	1
2467	0100 | ศักดิ์อัมพร โคราช | ไพบูลย์ สากล 3560... | 74-5444ชบ	คลังสินค้า	น้ำตาล	อา. 29/01/2023 14:53	อา. 29/01/2023 16:57	2.03	1--1	1
2468	0010 | ศักดิ์อัมพร โคราช | ณัฐวุฒิ เจนการ 13... | 86-6276ชบ	คลังสินค้า	น้ำตาล	อา. 29/01/2023 14:57	อา. 29/01/2023 16:56	1.59	1--1	1
2469	0011 | อุทิศ กลุ่มกระโทก... | 67-7220กท	คลังสินค้า	น้ำตาล	อา. 29/01/2023 15:00	อา. 29/01/2023 16:05	1.05	1--1	1

IN-OUT บริษัท อุตสาหกรรมโคราช จำกัด

IN ตั้งแต่ 01/01/2023@00:00 ถึง 31/01/2023@23:59

ลำดับ #	รายละเอียด Details	ผู้ให้เข้าพบ Guest of	ประเภท Type	เข้า/ไป IN	ออก/กลับ OUT	รวม h.mm	ประตู Gate	
2470	0012 | ประสิทธิ์ ดีกระโท... | 72-3966สรBOONTANAWAT	คลังสินค้า	น้ำตาล	อา. 29/01/2023 15:02	อา. 29/01/2023 16:36	1.34	1--1	1
2471	0013 | ศักดิ์อัมพร โคราช | เจริญ รักค้า 3301... | 83-3443ชบ	คลังสินค้า	น้ำตาล	อา. 29/01/2023 15:16	อา. 29/01/2023 16:42	1.26	1--1	1
2472	0014 | KAROK LOGISTICS | กิติศักดิ์ ผ่านอ้... | 71-4343ปท	คลังสินค้า	น้ำตาล	อา. 29/01/2023 15:31	อา. 29/01/2023 18:40	3.09	1--1	1
2473	0016 | ศักดิ์อัมพร โคราช | JAMLAS TITANANG 3... | 71-4001นม	คลังสินค้า	น้ำตาล	อา. 29/01/2023 15:34	อา. 29/01/2023 17:14	1.41	1--1	2
2474	15 | ศักดิ์อัมพร โคราช | อักษรศักดิ์ วิชาด... | 712343นม	คลังสินค้า	น้ำตาล	อา. 29/01/2023 15:36	อา. 29/01/2023 17:09	1.33	1--1	1
2475	0017 | PTR | AEKMONGKHON SINGP... | 64-0909กท	คลังสินค้า	น้ำตาล	อา. 29/01/2023 15:39	อา. 29/01/2023 18:55	3.15	1--1	2
2476	0018 | สุรีรัตน์ | สมเกียรติ ลัดใหม่... | 71-4768นม	คลังสินค้า	น้ำตาล	อา. 29/01/2023 15:51	อา. 29/01/2023 18:10	2.19	1--1	1
2477	0019 | สุรีรัตน์ | สนั่น คงนอก 33020... | 70-8448นม	คลังสินค้า	น้ำตาล	อา. 29/01/2023 15:56	อา. 29/01/2023 18:43	2.47	1--1	1
2478	0040 | กิตติศักดิ์ บริพั... | 71-4448ปทKAROK LO...	คลังสินค้า	น้ำตาล	อา. 29/01/2023 16:18	อา. 29/01/2023 18:55	2.37	1--1	1
2479	0041 | ศักดิ์อัมพร โคราช | MANID JABOKKLANG ... | 71-1991นม	คลังสินค้า	น้ำตาล	อา. 29/01/2023 16:20	อา. 29/01/2023 18:11	1.51	1--1	1
2480	43 | ศักดิ์อัมพร โคราช | ขจรศักดิ์ นาคจันท... | 74-5555ชบ	คลังสินค้า	น้ำตาล	อา. 29/01/2023 16:31	อา. 29/01/2023 19:11	2.40	1--1	1
2481	0042 | ศักดิ์อัมพร โคราช | นวย ดอดกระโทก 330... | 83-4114ชบ	คลังสินค้า	น้ำตาล	อา. 29/01/2023 16:36	อา. 29/01/2023 18:13	1.37	1--1	1
2482	0044 | ศักดิ์อัมพร โคราช | 84-9922ชบ	คลังสินค้า	น้ำตาล	อา. 29/01/2023 16:43	อา. 29/01/2023 19:16	2.33	1--1	1
2483	0045 | ศักดิ์อัมพร โคราช | ประสิทธิ์ เชิดชู ... | 80-7513ฉช	คลังสินค้า	น้ำตาล	อา. 29/01/2023 16:52	อา. 29/01/2023 19:21	2.29	1--1	1
2484	0046 | ศักดิ์อัมพร โคราช | มนูญ กล้าหาญ 3301... | 71-3915นม	คลังสินค้า	น้ำตาล	อา. 29/01/2023 16:55	อา. 29/01/2023 20:15	3.19	1--1	1
2485	47 | สุเมธ แตงกระโทก 2... | 73-6990ชบ	คลังสินค้า	น้ำตาล	อา. 29/01/2023 17:06	อา. 29/01/2023 19:54	2.48	1--1	1
2486	0001 | ศรีรุ่งเรือง | จิรวัฒน์ เจริญศรี... | 73-6116ชบ	คลังสินค้า	น้ำตาล	อา. 29/01/2023 20:01	จ. 30/01/2023 00:39	4.38	1--1	1
2487	0002 | เอกชัย ใจเกษิม 14... | 70-0785ลย	คลังสินค้า	น้ำตาล	อา. 29/01/2023 20:03	อา. 29/01/2023 21:16	1.13	1--1	1
2488	0003 | ศักดิ์อัมพร โคราช | สมจิตร โชคค้า 330... | ชบ.73-6719	คลังสินค้า	น้ำตาล	อา. 29/01/2023 20:20	อา. 29/01/2023 21:18	0.58	1--1	1
2489	0004 | ศักดิ์อัมพร โคราช | สมพล โชคค้า 12001... | ชบ.74-5522	คลังสินค้า	น้ำตาล	อา. 29/01/2023 20:21	อา. 29/01/2023 21:19	0.58	1--1	1
2490	0005 | ศักดิ์อัมพร โคราช | อุทัย ปากะตัง 530... | นม.71-5466	คลังสินค้า	น้ำตาล	อา. 29/01/2023 20:24	อา. 29/01/2023 21:44	1.21	1--1	1
2491	0006 | ศักดิ์อัมพร โคราช | ฐากูร กาบโคกกรวด ... | 86-7339ชบ	คลังสินค้า	น้ำตาล	อา. 29/01/2023 20:26	อา. 29/01/2023 22:10	1.44	1--1	1
2492	7 | ศักดิ์อัมพร โคราช | สมพาน เขียวสะภู 3... | ชบ.74-5115	คลังสินค้า	น้ำตาล	อา. 29/01/2023 20:28	อา. 29/01/2023 22:00	1.32	1--1	1
2493	0008 | ศักดิ์อัมพร โคราช | วันชัย โพธิ์พะเนา... | นม.71-5336	คลังสินค้า	น้ำตาล	อา. 29/01/2023 20:30	อา. 29/01/2023 22:10	1.39	1--1	1
2494	0009 | ครบุรีเม่งเส็ง | เฉลิม คูณสันเทียะ... | นม.70-3195	คลังสินค้า	น้ำตาล	อา. 29/01/2023 20:32	อา. 29/01/2023 23:06	2.34	1--1	1
2495	0010 | ศักดิ์อัมพร โคราช | วิสัน กระจ่างโพธิ... | นม.71-1551	คลังสินค้า	น้ำตาล	อา. 29/01/2023 20:34	อา. 29/01/2023 22:42	2.08	1--1	1
2496	0011 | MAN | วัชรินทร์ ประตูทอ... | 81-0909นพ	คลังสินค้า	น้ำตาล	จ. 30/01/2023 00:34	จ. 30/01/2023 03:07	2.33	1--1	1
2497	0012 | MAN | จักรพัน สืบสอน 13... | 70-1288นพ	คลังสินค้า	น้ำตาล	จ. 30/01/2023 00:38	จ. 30/01/2023 03:30	2.53	1--1	1
2498	0013 | MAN | จิตติ ทองนาค 3301... | 73-8972สป	คลังสินค้า	น้ำตาล	จ. 30/01/2023 00:46	จ. 30/01/2023 04:21	3.36	1--1	1
2499	0014 | MAN | ตันสัก บุญผ่อง 14... | มห.70-2399	คลังสินค้า	น้ำตาล	จ. 30/01/2023 00:47	จ. 30/01/2023 04:31	3.44	1--1	1

IN-OUT บริษัท อุตสาหกรรมโคราช จำกัด

IN ตั้งแต่ 01/01/2023@00:00 ถึง 31/01/2023@23:59

ลำดับ #	รายละเอียด Details	ผู้ให้เข้าพบ Guest of	ประเภท Type	เข้า/ไป IN	ออก/กลับ OUT	รวม h.mm	ประตู Gate	
2500	0016 | ศักดิ์อัมพร โคราช | สมพิศ เทินทองหลาง... | 73-9549ชบ	คลังสินค้า	น้ำตาล	จ. 30/01/2023 01:00	จ. 30/01/2023 02:13	1.13	1--1	1
2501	0015 | MAN | อำนาจ ก้ามกระโทก ... | 70-9387นม	คลังสินค้า	น้ำตาล	จ. 30/01/2023 01:02	จ. 30/01/2023 04:51	3.50	1--1	1
2502	0017 | ศักดิ์อัมพร โคราช | ชวลิต นาดี 130120... | 72-9816ชบ	คลังสินค้า	น้ำตาล	จ. 30/01/2023 01:06	จ. 30/01/2023 05:21	4.16	1--1	1
2503	0018 | ศักดิ์อัมพร โคราช | จรัญ เขียวอ่อน 31... | 71-3305นม	คลังสินค้า	น้ำตาล	จ. 30/01/2023 01:08	จ. 30/01/2023 05:36	4.28	1--1	1
2504	0019 | พูลผลโลจิสติกส์ | อภิชาติ ดวงจันทร์... | 70-1420สร	คลังสินค้า	น้ำตาล	จ. 30/01/2023 01:10	จ. 30/01/2023 06:42	5.32	1--1	1
2505	0020 | ศักดิ์อัมพร โคราช | วุฒิพงษ์ ยิ่งดี 3... | 70-1405ยส	คลังสินค้า	น้ำตาล	จ. 30/01/2023 01:12	จ. 30/01/2023 06:29	5.17	1--1	1
2506	0021 | ศักดิ์อัมพร โคราช | วิฑูรย์ โกสีนาม 3... | 70-2636สร	คลังสินค้า	น้ำตาล	จ. 30/01/2023 01:16	จ. 30/01/2023 06:40	5.24	1--1	1
2507	0022 | ธนาวิน | ประสาน เสริมรัมย์... | อบ.70-2696	คลังสินค้า	น้ำตาล	จ. 30/01/2023 01:20	จ. 30/01/2023 07:48	6.28	1--1	1
2508	23 | MAN | มานิต เชาว์เจริญ ... | 73-8867สป	คลังสินค้า	น้ำตาล	จ. 30/01/2023 03:44	จ. 30/01/2023 06:37	2.53	1--1	1
2509	0002 | ศักดิ์อัมพร โคราช | สมชิต นากุดนอก 13... | 74-2228ชบ	คลังสินค้า	น้ำตาล	จ. 30/01/2023 06:27	จ. 30/01/2023 08:04	1.37	1--1	1
2510	0003 | The one | NGASIL TAWATCHAI ... | 71-2153ฉช	คลังสินค้า	น้ำตาล	จ. 30/01/2023 06:28	จ. 30/01/2023 09:38	3.10	1--1	2
2511	0004 | The one | สุดใจ เหมือนตัด 3... | 71-7299ฉช	คลังสินค้า	น้ำตาล	จ. 30/01/2023 06:29	จ. 30/01/2023 09:17	2.48	1--1	1
2512	0005 | The one | วนิช เชื้อกลาง 14... | 70-2148ตง	คลังสินค้า	น้ำตาล	จ. 30/01/2023 06:30	จ. 30/01/2023 10:41	4.12	1--1	1
2513	7 | Panawun | มาโนช เจริญสุข 23... | 73-9376ชบ	คลังสินค้า	น้ำตาล	จ. 30/01/2023 06:33	จ. 30/01/2023 11:12	4.39	1--1	1
2514	0008 | Panawun | DETNARONG NAMLAK ... | 67-7258กท	คลังสินค้า	น้ำตาล	จ. 30/01/2023 06:34	จ. 30/01/2023 11:17	4.44	1--1	2
2515	0009 | Panawun | อาทร เลิศลัน 1330... | 68-4637กท	คลังสินค้า	น้ำตาล	จ. 30/01/2023 06:34	จ. 30/01/2023 13:43	7.09	1--1	1
2516	0010 | ศักดิ์อัมพร โคราช | สมศักดิ์ แก้วหอม ... | 70-2305สร	คลังสินค้า	น้ำตาล	จ. 30/01/2023 07:10	จ. 30/01/2023 11:03	3.53	1--1	1
2517	0011 | ศักดิ์อัมพร โคราช | อุเทน สืบจะบก 130... | 71-5331นม	คลังสินค้า	น้ำตาล	จ. 30/01/2023 07:13	จ. 30/01/2023 11:28	4.16	1--1	1
2518	0012 | ศักดิ์อัมพร โคราช | สนิด เนียดกระโทก ... | 73-6457ชบ	คลังสินค้า	น้ำตาล	จ. 30/01/2023 07:21	จ. 30/01/2023 11:28	4.07	1--1	1
2519	0013 | พูลผลโลจิสติกส์ | อนุชิต เลื่อมสำรา... | 70-4550สร	คลังสินค้า	น้ำตาล	จ. 30/01/2023 07:26	จ. 30/01/2023 12:49	5.23	1--1	1
2520	0014 | ธนาวิน | OANGKAN POLART 14... | 70-4075รอ	คลังสินค้า	น้ำตาล	จ. 30/01/2023 07:30	จ. 30/01/2023 13:11	5.41	1--1	2
2521	0017 | ศักดิ์อัมพร โคราช | สมพงษ์ นะเรืองรัม... | 83-7755ชบ	คลังสินค้า	น้ำตาล	จ. 30/01/2023 07:34	จ. 30/01/2023 13:08	5.34	1--1	1
2522	0019 | ธนาวิน | องค์อาจ พาลี 1340... | 70-33298อบ	คลังสินค้า	น้ำตาล	จ. 30/01/2023 07:38	จ. 30/01/2023 13:00	5.22	1--1	1
2523	23 | ศักดิ์อัมพร โคราช | ปรีชา หินกลาง 330... | 74-5445ชบ	คลังสินค้า	น้ำตาล	จ. 30/01/2023 07:42	จ. 30/01/2023 09:15	1.32	1--1	1
2524	0026 | The one | พงศ์สิทธิ์ พิเครา... | 70-5118นศ	คลังสินค้า	น้ำตาล	จ. 30/01/2023 07:45	จ. 30/01/2023 11:56	4.11	1--1	1
2525	0027 | ธนาวิน | สนอง ลีประโคน 331... | 70-6837อบ	คลังสินค้า	น้ำตาล	จ. 30/01/2023 07:46	จ. 30/01/2023 13:51	6.05	1--1	1
2526	0036 | ศักดิ์อัมพร โคราช | สุรภีร์ วันนู 330... | 73-8717ชบ	คลังสินค้า	น้ำตาล	จ. 30/01/2023 08:16	จ. 30/01/2023 09:36	1.20	1--1	1
2527	0045 | TANG SOON LEE | พรชัย กัสวิชา 141... | 71-1331ปท	คลังสินค้า	น้ำตาล	จ. 30/01/2023 08:53	จ. 30/01/2023 11:31	2.38	1--1	1
2528	0046 | ศักดิ์อัมพร โคราช | ชรินทร์ มีนารัมย์... | 71-4489นม	คลังสินค้า	น้ำตาล	จ. 30/01/2023 08:58	จ. 30/01/2023 11:15	2.17	1--1	1
2529	47 | ศักดิ์อัมพร โคราช | ชื่นชม มานะ 13006... | 83-4334ชบ	คลังสินค้า	น้ำตาล	จ. 30/01/2023 09:00	อ. 31/01/2023 15:12	**30.13**	1--1	1

IN-OUT บริษัท อุตสาหกรรมโคราช จำกัด

IN ตั้งแต่ 01/01/2023@00:00 ถึง 31/01/2023@23:59

ลำดับ #	รายละเอียด Details	ผู้ให้เข้าพบ Guest of	ประเภท Type	เข้า/ไป IN	ออก/กลับ OUT	รวม h.mm	ประตู Gate	
2530	0048 | ศักดิ์อัมพร โคราช | วันเฉลิม วงศ์สุวร... | 74-1888ชบ	คลังสินค้า	น้ำตาล	จ. 30/01/2023 09:02	จ. 30/01/2023 11:44	2.42	1--1	1
2531	0049 | The one | สุวิทย์ เทพบุบผา ... | 73-5218ชบ	คลังสินค้า	น้ำตาล	จ. 30/01/2023 09:03	จ. 30/01/2023 14:33	5.30	1--1	1
2532	0050 | ศักดิ์อัมพร โคราช | ประสาร เที่ยงกระโ... | 71-3466นม	คลังสินค้า	น้ำตาล	จ. 30/01/2023 09:05	จ. 30/01/2023 13:08	4.03	1--1	1
2533	0052 | THANIN | วีรยุทธ เพชรแก้ว ... | 72-1818สข	คลังสินค้า	น้ำตาล	จ. 30/01/2023 09:10	จ. 30/01/2023 12:53	3.44	1--1	1
2534	0054 | Panawun | ภานุทัต ฉิมวงษ์ขอ... | 70-2335บร	คลังสินค้า	น้ำตาล	จ. 30/01/2023 09:13	จ. 30/01/2023 14:12	4.59	1--1	1
2535	0058 | ศักดิ์อัมพร โคราช | ชั้น กาบโคกกรวด 5... | 74-5656ชบ	คลังสินค้า	น้ำตาล	จ. 30/01/2023 09:30	จ. 30/01/2023 13:02	3.31	1--1	1
2536	0059 | ศักดิ์อัมพร โคราช | สนั่น คำสวาสดิ์ 5... | 72-9079ชบ	คลังสินค้า	น้ำตาล	จ. 30/01/2023 09:32	จ. 30/01/2023 12:30	2.58	1--1	1
2537	0062 | ศักดิ์อัมพร โคราช | สรสิทธิ์ ต่อมิตร ... | 71-0567นม	คลังสินค้า	น้ำตาล	จ. 30/01/2023 09:43	จ. 30/01/2023 11:19	1.36	1--1	1
2538	0067 | MAN | สุพัฒร ปรุโปร่ง 5... | 65-3734กท	คลังสินค้า	น้ำตาล	จ. 30/01/2023 10:10	จ. 30/01/2023 14:34	4.24	1--1	1
2539	0071 | Panawun | ณรงค์ เทพสุนทร 33... | 70-2853บร	คลังสินค้า	น้ำตาล	จ. 30/01/2023 10:16	จ. 30/01/2023 15:20	5.04	1--1	1
2540	0073 | MAN | สุชาติ นาสมบัติ 1... | 73-4413สป	คลังสินค้า	น้ำตาล	จ. 30/01/2023 10:22	จ. 30/01/2023 15:49	5.27	1--1	1
2541	0074 | MAN | วิเชียร ผมน้อย 33... | 70-2249สร	คลังสินค้า	น้ำตาล	จ. 30/01/2023 10:24	จ. 30/01/2023 14:35	4.11	1--1	1
2542	0075 | The one | สงกรานต์ มนัสศิลา... | 71-6164ฉช	คลังสินค้า	น้ำตาล	จ. 30/01/2023 10:24	จ. 30/01/2023 15:56	5.32	1--1	1
2543	0076 | MAN | จารึก คำสุข 38412... | 71-0510นว	คลังสินค้า	น้ำตาล	จ. 30/01/2023 10:29	จ. 30/01/2023 14:45	4.16	1--1	1
2544	0077 | MAN | หลาวไว ไวสูงเนิน ... | 70-9607นว	คลังสินค้า	น้ำตาล	จ. 30/01/2023 10:34	จ. 30/01/2023 14:55	4.22	1--1	1
2545	0078 | MAN | นราธิป อยู่เหย้า ... | 71-0675นว	คลังสินค้า	น้ำตาล	จ. 30/01/2023 10:37	จ. 30/01/2023 17:24	6.47	1--1	1
2546	0080 | MAN | เฉลิมศักดิ์ แก้วด... | 71-0698นว	คลังสินค้า	น้ำตาล	จ. 30/01/2023 10:43	จ. 30/01/2023 17:45	7.02	1--1	1
2547	0081 | MAN | ราเชนทร์ ประดุงรั... | 71-0598นว	คลังสินค้า	น้ำตาล	จ. 30/01/2023 10:45	จ. 30/01/2023 18:15	7.30	1--1	1
2548	0084 | MAN | ธวัชชัย เพชรประดั... | 71-0500นว MAN	คลังสินค้า	น้ำตาล	จ. 30/01/2023 10:56	จ. 30/01/2023 19:18	**8.22**	1--1	1
2549	0085 | ศักดิ์อัมพร โคราช | ถวิล ทรัพย์นา 330... | 71-5349นม	คลังสินค้า	น้ำตาล	จ. 30/01/2023 10:58	จ. 30/01/2023 16:55	5.57	1--1	1
2550	0086 | The one | พาโชค วิจิตรดี 13... | 71-7962ฉช	คลังสินค้า	น้ำตาล	จ. 30/01/2023 11:02	จ. 30/01/2023 16:49	5.48	1--1	1
2551	0087 | MAN | SUPHACHAI ANGBUNT... | 71-0504นม	คลังสินค้า	น้ำตาล	จ. 30/01/2023 11:05	จ. 30/01/2023 19:32	**8.27**	1--1	2
2552	0088 | ศักดิ์อัมพร โคราช | สมคิด ดอนตะนาม 33... | 86-4044ชบ	คลังสินค้า	น้ำตาล	จ. 30/01/2023 11:14	จ. 30/01/2023 11:26	**0.12**	1--1	0
2553	0100 | ศักดิ์อัมพร โคราช | สมคิด ดอนตะนาม 33... | 86-4044ชบ	คลังสินค้า	น้ำตาล	จ. 30/01/2023 11:16	จ. 30/01/2023 14:26	3.10	1--1	1
2554	0090 | ศักดิ์อัมพร โคราช | รุ่งโรจน์ นาดี 33... | 71-2148นม	คลังสินค้า	น้ำตาล	จ. 30/01/2023 11:23	จ. 30/01/2023 13:59	2.37	1--1	1
2555	0093 | THANIN | สิรดนัย ด้วงนิล 1... | 71-3856นม	คลังสินค้า	น้ำตาล	จ. 30/01/2023 11:47	จ. 30/01/2023 13:41	1.54	1--1	1
2556	0096 | ศักดิ์อัมพร โคราช | นิติกานต์ คำสวาสด... | 74-2000ชบ	คลังสินค้า คลังสิ...	น้ำตาล	จ. 30/01/2023 12:35	จ. 30/01/2023 14:12	1.37	1--1	1
2557	0002 | ม่งเส็งศักดิ์ชัย | 70-0940บร	คลังสินค้า	น้ำตาล	จ. 30/01/2023 12:41	จ. 30/01/2023 14:04	1.23	1--1	2
2558	0003 | ศักดิ์อัมพร โคราช | ราตรี หรบรรณ์ 531... | 74-5225ชบ	คลังสินค้า	น้ำตาล	จ. 30/01/2023 12:46	จ. 30/01/2023 14:17	1.30	1--1	1
2559	0006 | ศักดิ์อัมพร โคราช | ไพรัตน์ แนวทองหลา... | 71-4664นม	คลังสินค้า	น้ำตาล	จ. 30/01/2023 12:59	จ. 30/01/2023 15:07	2.08	1--1	1

IN-OUT บริษัท อุตสาหกรรมโคราช จำกัด

IN ตั้งแต่ 01/01/2023@00:00 ถึง 31/01/2023@23:59

ลำดับ #	รายละเอียด Details	ผู้ให้เข้าพบ Guest of	ประเภท Type	เข้า/ไป IN	ออก/กลับ OUT	รวม h.mm	ประตู Gate	
2560	7 | ศักดิ์อัมพร โคราช | ปิยะพงษ์ กูลพิมาย... | 71-4755นม	คลังสินค้า	น้ำตาล	จ. 30/01/2023 13:02	จ. 30/01/2023 14:22	1.20	1--1	1
2561	0011 | ส.กนกทรัพย์ | ปิยะ ประจันตะเสน ... | 62-4617กท	คลังสินค้า	น้ำตาล	จ. 30/01/2023 13:11	จ. 30/01/2023 16:57	3.46	1--1	1
2562	0019 | ศักดิ์อัมพร โคราช | สมทรง พุฒกลาง 330... | 71-3239นม	คลังสินค้า	น้ำตาล	จ. 30/01/2023 13:32	จ. 30/01/2023 15:04	1.32	1--1	1
2563	0046 | ศักดิ์อัมพร โคราช | สมปอง วงษ์สุวรรณ ... | 71-4747นม	คลังสินค้า	น้ำตาล	จ. 30/01/2023 14:16	จ. 30/01/2023 15:33	1.17	1--1	1
2564	0044 | ศักดิ์อัมพร โคราช | ธนัช แถกระโทก 330... | 71-5596นม	คลังสินค้า	น้ำตาล	จ. 30/01/2023 14:33	จ. 30/01/2023 15:49	1.17	1--1	1
2565	0052 | ศักดิ์อัมพร โคราช | นคร ศรีสุวรรณ 130... | 71-5278นม	คลังสินค้า	น้ำตาล	จ. 30/01/2023 14:45	จ. 30/01/2023 15:39	0.54	1--1	1
2566	0053 | ส.กนกทรัพย์ | เจตดิลก เกียงรัมย... | 76-0763กท	คลังสินค้า	น้ำตาล	จ. 30/01/2023 14:54	จ. 30/01/2023 16:17	1.23	1--1	1
2567	0058 | ม่งเส็งศักดิ์ชัย | ชูศักดิ์ มุ่งหามก... | 79-6513กท	คลังสินค้า	น้ำตาล	จ. 30/01/2023 15:19	จ. 30/01/2023 16:04	0.45	1--1	1
2568	0059 | ม่งเส็งศักดิ์ชัย | สมนึก ศรีพนม 3300... | 78-9109กท	คลังสินค้า	น้ำตาล	จ. 30/01/2023 15:22	จ. 30/01/2023 16:18	0.55	1--1	1
2569	0063 | ม่งเส็งศักดิ์ชัย | มาโนช แก้วอำไพ 32... | 63-6664กท	คลังสินค้า	น้ำตาล	จ. 30/01/2023 16:17	จ. 30/01/2023 16:50	0.34	1--1	1
2570	0065 | ศักดิ์อัมพร โคราช | เจริญ รักค้า 3301... | 83-3443ชบ	คลังสินค้า	น้ำตาล	จ. 30/01/2023 16:19	จ. 30/01/2023 17:48	1.29	1--1	1
2571	0066 | ศักดิ์อัมพร โคราช | ไพบูลย์ สากล 3560... | 74-5444ชบ	คลังสินค้า	น้ำตาล	จ. 30/01/2023 16:22	จ. 30/01/2023 17:07	0.45	1--1	1
2572	0067 | 71-0591นม	คลังสินค้า	น้ำตาล	จ. 30/01/2023 16:30	จ. 30/01/2023 17:13	0.43	1--1	1
2573	0069 | ศักดิ์อัมพร โคราช | ณัฐวุฒิ เจนการ 13... | 86-6276ชบ	คลังสินค้า	น้ำตาล	จ. 30/01/2023 16:40	พฤ. 02/02/2023 08:30	**63.50**	1--1	1
2574	0070 | ศักดิ์อัมพร โคราช | สมพล โชคค้า 12001... | 74-5522ชบ	คลังสินค้า	น้ำตาล	จ. 30/01/2023 17:09	จ. 30/01/2023 19:20	2.12	1--1	1
2575	0071 | ครบุรีเม่งเส็ง | สมพร เว้าสำโรง 33... | 70-6788นม	คลังสินค้า	น้ำตาล	จ. 30/01/2023 17:24	จ. 30/01/2023 19:29	2.04	1--1	1
2576	00072 | KAROK LOGISTICS | สุนทร หงษาอ่อน 37... | 71-3434ปท	คลังสินค้า	น้ำตาล	จ. 30/01/2023 17:30	จ. 30/01/2023 21:12	3.42	1--1	1
2577	0074 | บุญเยี่ยม นกเพ็ชร... | 70-2256พล	คลังสินค้า	น้ำตาล	จ. 30/01/2023 18:25	จ. 30/01/2023 19:48	1.23	1--1	1
2578	0075 | MAN | 70-1681/นพ	คลังสินค้า	น้ำตาล	จ. 30/01/2023 18:43	จ. 30/01/2023 23:13	4.30	1--1	1
2579	0076 | MAN | ประยงค์ ศรีสุวรรณ... | 70-1935/นพ	คลังสินค้า	น้ำตาล	จ. 30/01/2023 18:46	จ. 30/01/2023 23:14	4.28	1--1	1
2580	0077 | ศักดิ์อัมพร โคราช | อักษรศักดิ์ วิชาด... | 71-2343นม	คลังสินค้า	น้ำตาล	จ. 30/01/2023 18:54	จ. 30/01/2023 19:49	0.56	1--1	1
2581	0079 | ศักดิ์อัมพร โคราช | ธนชัย จอกทอง 3470... | 82-9895ฉช	คลังสินค้า	น้ำตาล	จ. 30/01/2023 19:29	จ. 30/01/2023 20:13	0.44	1--1	1
2582	0080 | MAN | ชัยยา อุตมูล 3421... | 70-1979นพ	คลังสินค้า	น้ำตาล	จ. 30/01/2023 19:47	จ. 30/01/2023 23:33	3.46	1--1	1
2583	0082 | ศักดิ์อัมพร โคราช | มานิต จะบกกลาง 13... | 71-1991นม	คลังสินค้า	น้ำตาล	จ. 30/01/2023 20:09	จ. 30/01/2023 20:51	0.43	1--1	1
2584	0081 | สุรีรัตน์ | อนุสรณ์ แซ่เล้า 1... | 70-6008นม	คลังสินค้า	น้ำตาล	จ. 30/01/2023 20:14	จ. 30/01/2023 21:20	1.06	1--1	1
2585	0083 | ศักดิ์อัมพร โคราช | สมพาน เขียวสะภู 3... | 74-5115ชบ	คลังสินค้า	น้ำตาล	จ. 30/01/2023 20:21	จ. 30/01/2023 21:19	0.58	1--1	1
2586	0084 | MAN | สมพงษ์ หงษ์ชุมแพ ... | 70-3695นค	คลังสินค้า	น้ำตาล	จ. 30/01/2023 20:42	จ. 30/01/2023 23:15	2.32	1--1	1
2587	0086 | ศักดิ์อัมพร โคราช | รุ่งบุญรัตน์ รุ่ง... | 71-3872นม	คลังสินค้า	น้ำตาล	จ. 30/01/2023 21:09	อ. 31/01/2023 00:07	2.58	1--1	1
2588	0087 | MAN | เอนก นวนกระโทก 33... | 70-2004ยธ	คลังสินค้า	น้ำตาล	จ. 30/01/2023 21:14	อ. 31/01/2023 01:38	4.25	1--1	1
2589	0088 | ศักดิ์อัมพร โคราช | อำนาจ อัมพวัน 532... | 70-3881บร	คลังสินค้า	น้ำตาล	จ. 30/01/2023 21:25	อ. 31/01/2023 01:37	4.12	1--1	1

IN-OUT บริษัท อุตสาหกรรมโคราช จำกัด

IN ตั้งแต่ 01/01/2023@00:00 ถึง 31/01/2023@23:59

ลำดับ #	รายละเอียด Details	ผู้ให้เข้าพบ Guest of	ประเภท Type	เข้า/ไป IN	ออก/กลับ OUT	รวม h.mm	ประตู Gate	
2590	0089 | ศักดิ์อัมพร โคราช | เกรียงไกร ประสานส... | 70-2938สร	คลังสินค้า	น้ำตาล	จ. 30/01/2023 21:28	อ. 31/01/2023 02:15	4.48	1--1	1
2591	0090 | ศักดิ์อัมพร โคราช | สมจิตร โชคค้า 330... | 73-6719ชบ	คลังสินค้า	น้ำตาล	จ. 30/01/2023 21:31	จ. 30/01/2023 22:56	1.25	1--1	1
2592	0091 | ศักดิ์อัมพร โคราช | สุพรรณ์ นะรัฐกิจ ... | 70-2931สร	คลังสินค้า	น้ำตาล	จ. 30/01/2023 21:35	อ. 31/01/2023 03:03	5.28	1--1	1
2593	0092 | ศักดิ์อัมพร โคราช | สมยศ สดิใหม่ 3300... | 71-1519นม	คลังสินค้า	น้ำตาล	จ. 30/01/2023 21:37	อ. 31/01/2023 02:11	4.34	1--1	1
2594	0093 | ศักดิ์อัมพร โคราช | ธีรพงศ์ อินยา 130... | 70-4346นม	คลังสินค้า	น้ำตาล	จ. 30/01/2023 21:39	อ. 31/01/2023 02:38	4.60	1--1	1
2595	0095 | MAN | ยุทธการ นิลวิเศษ ... | 70-7867อบ	คลังสินค้า	น้ำตาล	อ. 31/01/2023 02:33	อ. 31/01/2023 06:16	3.43	1--1	1
2596	0002 | ธนาวิน | NATTHAWUT DUENKRA... | 70-3290อบ	คลังสินค้า	น้ำตาล	อ. 31/01/2023 03:11	อ. 31/01/2023 05:54	2.43	1--1	2
2597	0003 | สุรีรัตน์ | จำเริญ สุขกุล 331... | 71-3868นม	คลังสินค้า	น้ำตาล	อ. 31/01/2023 03:18	อ. 31/01/2023 07:02	3.44	1--1	1
2598	0004 | สมบูรณ์ดี | รุ้ง นวนประโคน 53... | 63-5867กทม	คลังสินค้า	น้ำตาล	อ. 31/01/2023 03:21	อ. 31/01/2023 07:18	3.56	1--1	1
2599	0005 | พูลผลโลจิสติกส์ | ธีรภาพ ประดิษฐ์บุ... | 70-4852สร	คลังสินค้า	น้ำตาล	อ. 31/01/2023 03:24	อ. 31/01/2023 08:47	5.23	1--1	1
2600	0006 | สุรีรัตน์ | พรเทพ ดีสันเทียะ ... | 70-7299นม	คลังสินค้า	น้ำตาล	อ. 31/01/2023 03:26	อ. 31/01/2023 08:44	5.17	1--1	1
2601	7 | DARAS LOGISTICS | มนตรี ดกพฤกษ์ 372... | 70-4767นม	คลังสินค้า	น้ำตาล	อ. 31/01/2023 03:29	อ. 31/01/2023 09:43	6.15	1--1	1
2602	0009 | สุรีรัตน์ | ชัยแก้ว คร่ำกระโท... | 70-7979นม	คลังสินค้า	น้ำตาล	อ. 31/01/2023 06:26	อ. 31/01/2023 08:44	2.18	1--1	1
2603	0012 | สุรีรัตน์ | วันชัย โพธิ์พะเนา... | 71-5336นม	คลังสินค้า	น้ำตาล	อ. 31/01/2023 07:07	อ. 31/01/2023 07:13	**0.06**	1--1	0
2604	0013 | ศักดิ์อัมพร โคราช | JAMLAS TITANANG 3... | 71-4001นม	คลังสินค้า	น้ำตาล	อ. 31/01/2023 07:11	อ. 31/01/2023 09:02	1.51	1--1	2
2605	0012 | สุรีรัตน์ | วันชัย โพธิ์พะเนา... | 71-5336นม	คลังสินค้า	น้ำตาล	อ. 31/01/2023 07:13	อ. 31/01/2023 09:08	1.55	1--1	1
2606	0037 | ครบุรีเม่งเส็ง | สมร ชาวนา 3310100... | 702619นม	คลังสินค้า	น้ำตาล	อ. 31/01/2023 08:34	อ. 31/01/2023 09:32	0.58	1--1	1
2607	0040 | ศักดิ์อัมพร โคราช | อุทัย ปากะตัง 530... | 71-5466นม	คลังสินค้า	น้ำตาล	อ. 31/01/2023 08:39	อ. 31/01/2023 09:54	1.15	1--1	1
2608	0050 | สุรีรัตน์ | วิชัย จันมา 33006... | 71-1540นม	คลังสินค้า	น้ำตาล	อ. 31/01/2023 09:14	อ. 31/01/2023 10:25	1.11	1--1	1
2609	0051 | ศักดิ์อัมพร โคราช | ชินวัตร ทองสาย 14... | 71-5293นม	คลังสินค้า	น้ำตาล	อ. 31/01/2023 09:16	อ. 31/01/2023 10:49	1.33	1--1	1
2610	0052 | TPR | มูฮำมัด สีทองอ่ำ ... | 79-1789กท	คลังสินค้า	น้ำตาล	อ. 31/01/2023 09:19	อ. 31/01/2023 13:09	3.50	1--1	1
2611	0057 | THANIN | วรวิทย์ เกิดเมือง... | 71-9494สข	คลังสินค้า	น้ำตาล	อ. 31/01/2023 09:57	อ. 31/01/2023 13:23	3.26	1--1	1
2612	0058 | ศักดิ์อัมพร โคราช | ขจรศักดิ์ นาคจันท... | 74-5555ชบ	คลังสินค้า	น้ำตาล	อ. 31/01/2023 09:59	อ. 31/01/2023 11:10	1.11	1--1	1
2613	0061 | ศักดิ์อัมพร โคราช | มนูญ กล้าหาญ 3301... | 71-3915นม	คลังสินค้า	น้ำตาล	อ. 31/01/2023 10:15	อ. 31/01/2023 11:32	1.17	1--1	1
2614	0062 | ศักดิ์อัมพร โคราช | สถิตชัย แสนรัมย์ ... | 72-7102สป	คลังสินค้า	น้ำตาล	อ. 31/01/2023 10:17	อ. 31/01/2023 16:46	6.29	1--1	1
2615	0065 | ศักดิ์อัมพร โคราช | วุฒิภัทร กระรัมย์... | 70-3772สร	คลังสินค้า	น้ำตาล	อ. 31/01/2023 10:23	อ. 31/01/2023 18:21	7.58	1--1	1
2616	0066 | ศักดิ์อัมพร โคราช | สมชิต นากุตนอก 13... | 74-2228ชบ	คลังสินค้า	น้ำตาล	อ. 31/01/2023 10:35	อ. 31/01/2023 11:31	0.56	1--1	1
2617	0077 | ศักดิ์อัมพร โคราช | นเรศ เพชรมาลี 370... | 71-2385นม	คลังสินค้า	น้ำตาล	อ. 31/01/2023 11:10	อ. 31/01/2023 13:03	1.53	1--1	2
2618	0078 | ศักดิ์อัมพร โคราช | วันเฉลิม วงศ์สุวร... | 74-1888ชบ	คลังสินค้า	น้ำตาล	อ. 31/01/2023 11:15	อ. 31/01/2023 13:06	1.51	1--1	1
2619	0080 | ศักดิ์อัมพร โคราช | สมพิศ เทินทองหลาง... | 73-9549ชบ	คลังสินค้า	น้ำตาล	อ. 31/01/2023 11:22	อ. 31/01/2023 14:10	2.47	1--1	1

IN-OUT บริษัท อุตสาหกรรมโคราช จำกัด

IN ตั้งแต่ 01/01/2023@00:00 ถึง 31/01/2023@23:59

ลำดับ #	รายละเอียด Details	ผู้ให้เข้าพบ Guest of	ประเภท Type	เข้า/ไป IN	ออก/กลับ OUT	รวม h.mm	ประตู Gate	
2620	0081 | MAN | สมพร แสงทอง 33403... | 70-6080มห	คลังสินค้า	น้ำตาล	อ. 31/01/2023 11:39	อ. 31/01/2023 17:24	5.45	1--1	1
2621	0082 | MAN | ดุสิต พุทธบุรี 53... | 70-2314นค	คลังสินค้า	น้ำตาล	อ. 31/01/2023 11:43	อ. 31/01/2023 17:15	5.32	1--1	1
2622	0085 | MAN | พิทักษ์ โสปัญญาริ... | 70-2556มห	คลังสินค้า	น้ำตาล	อ. 31/01/2023 11:51	อ. 31/01/2023 18:20	6.29	1--1	1
2623	0086 | MAN | เอกราช ทองมี 1160... | 70-0415มห	คลังสินค้า	น้ำตาล	อ. 31/01/2023 11:53	อ. 31/01/2023 18:42	6.49	1--1	1
2624	0087 | MAN | ณรงค์ฤทธิ์ เกตกิ่... | 70-7577อบ	คลังสินค้า	น้ำตาล	อ. 31/01/2023 11:58	อ. 31/01/2023 19:07	7.08	1--1	1
2625	0088 | สุรีรัตน์ | ภาณุวัฒน์ เกลี่ยก... | 70-9737นม	คลังสินค้า	น้ำตาล	อ. 31/01/2023 12:01	อ. 31/01/2023 14:15	2.14	1--1	1
2626	0089 | เล็ก ดุนขุนทด 330... | 71-3786สป	คลังสินค้า	น้ำตาล	อ. 31/01/2023 12:04	อ. 31/01/2023 14:48	2.44	1--1	1
2627	0090 | ศักดิ์อัมพร โคราช | สุเมธ แดงกระโทก 2... | 73-6990ชบ	คลังสินค้า	น้ำตาล	อ. 31/01/2023 12:06	อ. 31/01/2023 14:41	2.36	1--1	1
2628	0091 | ศักดิ์อัมพร โคราช | นวย ดอดกระโทก 330... | 83-4114ชบ	คลังสินค้า	น้ำตาล	อ. 31/01/2023 12:37	อ. 31/01/2023 15:17	2.40	1--1	1
2629	0092 | ส.กนกทรัพย์ | อานนท์ คร่ำสุข 13... | 96-0879กท	คลังสินค้า	น้ำตาล	อ. 31/01/2023 12:41	อ. 31/01/2023 16:32	3.51	1--1	1
2630	0094 | ศักดิ์อัมพร โคราช | ปรีชา หินกลาง 330... | 74-5445ชบ	คลังสินค้า	น้ำตาล	อ. 31/01/2023 12:46	อ. 31/01/2023 14:41	1.55	1--1	1
2631	0095 | ศักดิ์อัมพร โคราช | นิพนธ์ หว่านนา 13... | 71-4313นม	คลังสินค้า	น้ำตาล	อ. 31/01/2023 13:05	อ. 31/01/2023 14:56	1.52	1--1	1
2632	0100 | ศักดิ์อัมพร โคราช | ประสิทธิ์ เชิดชู ... | 80-7513ฉช	คลังสินค้า	น้ำตาล	อ. 31/01/2023 13:41	อ. 31/01/2023 14:55	1.14	1--1	1
2633	0009 | PAN TON | วิระชัย สาระวิจาร... | 70-5016อบ	คลังสินค้า	น้ำตาล	อ. 31/01/2023 14:58	อ. 31/01/2023 20:04	5.05	1--1	1
2634	0010 | MAN | สุชาติ ปะกะตัง 34... | 70-9251มว	คลังสินค้า	น้ำตาล	อ. 31/01/2023 15:02	อ. 31/01/2023 19:00	3.58	1--1	1
2635	0012 | ศักดิ์อัมพร โคราช | ชื่นชม มานะ 13006... | 83-4334ชบ	คลังสินค้า	น้ำตาล	อ. 31/01/2023 15:13	อ. 31/01/2023 16:12	0.59	1--1	1
2636	0013 | สุรีรัตน์ | CHAMNONG SUKHA 33... | 70-6095นม	คลังสินค้า	น้ำตาล	อ. 31/01/2023 15:14	อ. 31/01/2023 16:21	1.07	1--1	2
2637	0019 | ศักดิ์อัมพร โคราช | ชั้น กาบโคกกรวด 5... | 74-5656ชบ	คลังสินค้า	น้ำตาล	อ. 31/01/2023 15:18	อ. 31/01/2023 16:24	1.06	1--1	1
2638	0021 | KAROK LOGISTICS | ขจร จำปาขาว 36707... | 71-1688ปท	คลังสินค้า	น้ำตาล	อ. 31/01/2023 15:20	อ. 31/01/2023 18:59	3.39	1--1	1
2639	0030 | ม่งเส็งศักดิ์ชัย | เล็ก สิงห์สถิตย์ ... | 77-1756กท	คลังสินค้า	น้ำตาล	อ. 31/01/2023 15:27	อ. 31/01/2023 17:19	1.52	1--1	1
2640	0034 | รฐนนท์ มูลตรี 174... | 85-9077ขก	คลังสินค้า	น้ำตาล	อ. 31/01/2023 15:47	อ. 31/01/2023 18:36	2.49	1--1	1
2641	0035 | อัครพล จำปาแก้ว 1... | 71-0496ขก	คลังสินค้า	น้ำตาล	อ. 31/01/2023 15:50	อ. 31/01/2023 19:09	3.20	1--1	1
2642	0037 | สุรีรัตน์ | สุรศักดิ์ จุกกระโ... | 71-0429นม	คลังสินค้า	น้ำตาล	อ. 31/01/2023 15:58	อ. 31/01/2023 17:12	1.13	1--1	1
2643	39 | ศักดิ์อัมพร โคราช | ปรีชา เจนการ 3301... | 71-1100นม	คลังสินค้า	น้ำตาล	อ. 31/01/2023 16:01	อ. 31/01/2023 17:09	1.09	1--1	1
2644	0040 | ศักดิ์อัมพร โคราช | ประทาย ทิศกระโทก ... | 86-4355ชบ	คลังสินค้า	น้ำตาล	อ. 31/01/2023 16:03	อ. 31/01/2023 16:05	**0.02**	1--1	0
2645	0040 | ศักดิ์อัมพร โคราช | ประทาย ทิศกระโทก ... | 86-4355ชบ	คลังสินค้า	น้ำตาล	อ. 31/01/2023 16:06	อ. 31/01/2023 17:25	1.20	1--1	1
2646	0042 | MAN | บรรจง สวัสดิ์จันท... | 70-0512นว	คลังสินค้า	น้ำตาล	อ. 31/01/2023 16:07	อ. 31/01/2023 19:19	3.12	1--1	1
2647	0045 | ศักดิ์อัมพร โคราช | ฐากูร กาบโคกกรวด ... | 86-7339ชบ	คลังสินค้า	น้ำตาล	อ. 31/01/2023 16:20	อ. 31/01/2023 17:24	1.04	1--1	1
2648	0046 | ศักดิ์อัมพร โคราช | สนั่น คำสวาสดิ์ 5... | 72-9079-ชบ	คลังสินค้า	น้ำตาล	อ. 31/01/2023 16:42	อ. 31/01/2023 18:19	1.36	1--1	1
2649	0048 | DHL | ฉัตรชัย สีสมุทร 3... | 70-9363นน	คลังสินค้า	น้ำตาล	อ. 31/01/2023 16:57	อ. 31/01/2023 18:16	1.19	1--1	1

IN-OUT บริษัท อุตสาหกรรมโคราช จำกัด

IN ตั้งแต่ 01/01/2023@00:00 ถึง 31/01/2023@23:59

ลำดับ #	รายละเอียด Details	ผู้ให้เข้าพบ Guest of	ประเภท Type	เข้า/ไป IN	ออก/กลับ OUT	รวม h.mm	ประตู Gate	
2650	0049 | ม่งเส็งศักดิ์ชัย | ประไพ โกยสำราญ 33... | 76-3111กท	คลังสินค้า	น้ำตาล	อ. 31/01/2023 17:04	อ. 31/01/2023 19:14	2.09	1--1	1
2651	0061 | ม่งเส็งศักดิ์ชัย | PHANTHEP JINRAM 1... | 63-0839กท	คลังสินค้า	น้ำตาล	อ. 31/01/2023 17:07	อ. 31/01/2023 20:38	3.31	1--1	2
2652	0062 | ศักดิ์อัมพร โคราช | สรสิทธิ์ ต่อมิตร ... | 71-0567/ นป	คลังสินค้า	น้ำตาล	อ. 31/01/2023 18:25	อ. 31/01/2023 19:49	1.24	1--1	1
2653	0063 | ศักดิ์อัมพร โคราช | ชรินทร์ มีนารัมย์... | นม 71-4489	คลังสินค้า	น้ำตาล	อ. 31/01/2023 18:35	อ. 31/01/2023 20:07	1.32	1--1	1
2654	0064 | ส.กนกทรัพย์ | SURAT JINHIN 3360... | 63-3128กท	คลังสินค้า	น้ำตาล	อ. 31/01/2023 18:38	อ. 31/01/2023 21:24	2.46	1--1	2
2655	0066 | ม่งเส็งศักดิ์ชัย | รุ่ง ต้องถือดี 33... | 78-9413กท	คลังสินค้า	น้ำตาล	อ. 31/01/2023 18:48	อ. 31/01/2023 21:44	2.56	1--1	1
2656	0067 | ส.กนกทรัพย์ | ธิติพันธุ์ ชูคง 1... | 78-1430กท	คลังสินค้า	น้ำตาล	อ. 31/01/2023 19:05	อ. 31/01/2023 22:30	3.25	1--1	1
2657	0068 | MAN | MANA NUKUN 360010... | 71-0594นว	คลังสินค้า	น้ำตาล	อ. 31/01/2023 19:21	พ. 01/02/2023 01:30	6.09	1--1	2
2658	0070 | MAN | จำเนียร ปักษา 330... | 70-9220นว	คลังสินค้า	น้ำตาล	อ. 31/01/2023 19:26	พ. 01/02/2023 02:32	7.06	1--1	1
2659	0071 | ศักดิ์อัมพร โคราช | สมปอง วงษ์สุวรรณ ... | 71-4747นม	คลังสินค้า	น้ำตาล	อ. 31/01/2023 19:57	อ. 31/01/2023 21:07	1.11	1--1	1
2660	00072 | ครบุรีเม่งเส็ง | เฉลิม คูณสันเทียะ... | 70-3195/นม	คลังสินค้า	น้ำตาล	อ. 31/01/2023 20:36	อ. 31/01/2023 22:49	2.14	1--1	1
2661	0078 | MAN | ARTHIT BOONPHONG ... | 70-2488/มห	คลังสินค้า	น้ำตาล	อ. 31/01/2023 22:37	พ. 01/02/2023 02:27	3.50	1--1	1
2662	0077 | ศักดิ์อัมพร โคราช | สมพล โชคค้า 12001... | 74-5522/ชบ	คลังสินค้า	น้ำตาล	อ. 31/01/2023 22:39	อ. 31/01/2023 23:42	1.03	1--1	1
2663	0076 | ธนาวิน | ภัคพล คำมุง 34307... | 70-4605/สร	คลังสินค้า	น้ำตาล	อ. 31/01/2023 23:19	พ. 01/02/2023 02:39	3.20	1--1	1
2664	0075 | เทียนชัย จันทร์รั... | 70-8698/สร/	คลังสินค้า	น้ำตาล	อ. 31/01/2023 23:26	พ. 01/02/2023 03:56	4.30	1--1	1
2665	0074 | ศักดิ์อัมพร โคราช | รุ่งนิรัน คงควร 5... | 74-1771/ชบ	คลังสินค้า	น้ำตาล	อ. 31/01/2023 23:31	พ. 01/02/2023 04:00	4.28	1--1	1
2666	0073 | พูลผลโลจิสติกส์ | โสภณ ไชยพร 132990... | 70-3954/สร	คลังสินค้า	น้ำตาล	อ. 31/01/2023 23:35	พ. 01/02/2023 05:24	5.49	1--1	1
2667	0080 | จีรเกษมพลาสติก | 70-6197/นม	คลังสินค้า	น้ำตาล	อ. 31/01/2023 23:38	พ. 01/02/2023 08:15	**8.38**	1--1	1
2668	0081 | ศักดิ์อัมพร โคราช | สุรศักดิ์ ห้อยทอง... | 70-2838/บร	คลังสินค้า	น้ำตาล	อ. 31/01/2023 23:40	พ. 01/02/2023 08:01	**8.21**	1--1	1
2669	0082 | ศักดิ์อัมพร โคราช | ตวันรอน ถ้ำกลาง 3... | 70-2289/	คลังสินค้า1	น้ำตาล	อ. 31/01/2023 23:44	พ. 01/02/2023 05:25	5.41	1--1	1

IN-OUT บริษัท อุตสาหกรรมโคราช จำกัด

IN ตั้งแต่ 01/01/2023@00:00 ถึง 31/01/2023@23:59

ลำดับ #	รายละเอียด Details	ผู้ให้เข้าพบ Guest of	ประเภท Type		เข้า/ไป IN		ออก/กลับ OUT	รวม h.mm	ประตู Gate	
2670	0083 | ศักดิ์อัมพร โคราช | แถว เปลี่ยมสัจจา ... | 70-3744/บร	คลังสินค้า	น้ำตาล	อ.	31/01/2023 23:49	พ.	01/02/2023 06:50	7.01	1--1	1

สรุป

Visitor ที่เข้ามา	2,670
กลับไปแล้ว	2,669
ยังไม่กลับ	1
อยู่สั้นสุด (h.mm)	0.00
อยู่นานสุด (h.mm)	69.14
รวม (h.mm)	3434.40
เฉลี่ย (h.mm)	5.02